宅地造成工事規制区域指定図（田辺市・白浜町）

縮尺　1：50，000

500　0　500　1000　1500　2000（m）

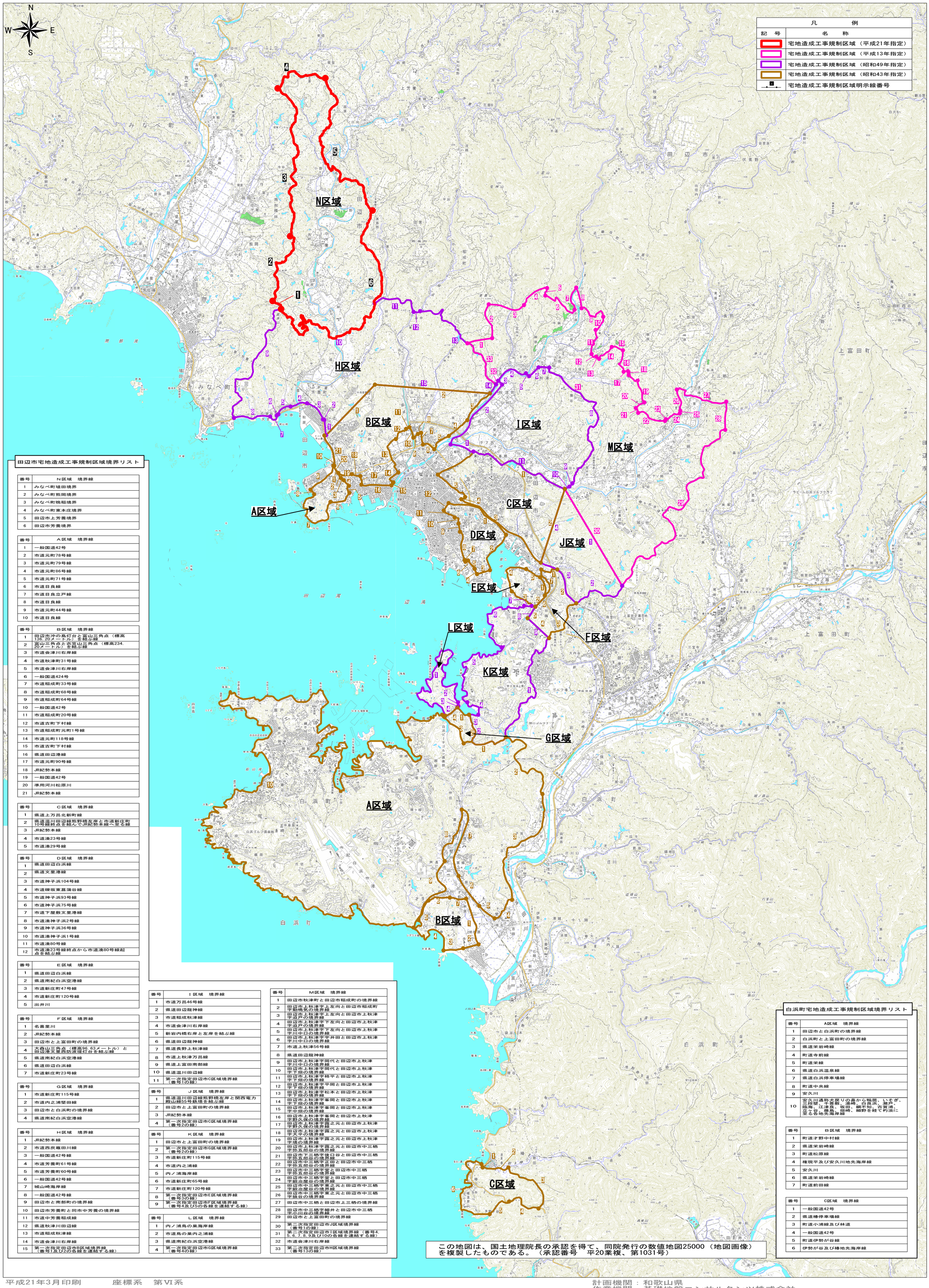

田辺市宅地造成工事規制区域境界リスト

番号	N区域　境界線
1	みなべ町埴田境界
2	みなべ町熊岡境界
3	みなべ町晩稲境界
4	みなべ町東本庄境界
5	田辺市上芳養境界
6	田辺市芳養境界

番号	A区域　境界線
1	一般国道42号
2	市道元町78号線
3	市道元町79号線
4	市道元町86号線
5	市道元町71号線
6	市道目良線
7	市道目良立戸線
8	市道目良線
9	市道元町44号線
10	市道目良線

番号	B区域　境界線
1	田辺市沖の島灯台と高山三角点（標高136.20メートル）を結ぶ線
2	高山三角点と衣笠山三角点（標高234.20メートル）を結ぶ線
3	市道会津川右岸線
4	市道秋津町31号線
5	市道会津川右岸線
6	一般国道424号
7	市道稲成町33号線
8	市道稲成町68号線
9	市道稲成町64号線
10	一般国道42号
11	市道稲成町20号線
12	市道古町下村線
13	市道稲成町元町1号線
14	市道元町118号線
15	市道古町下村線
16	県道田辺港線
17	市道元町90号線
18	JR紀勢本線
19	一般国道42号
20	準用河川松原川
21	JR紀勢本線

番号	C区域　境界線
1	県道上万呂北新町線
2	県道温川田辺線熊野橋左岸と市道新庄町10号線終点を結んでJR紀勢本線へ至る線
3	JR紀勢本線
4	市道湊23号線
5	市道湊29号線

番号	D区域　境界線
1	県道田辺白浜線
2	県道文里港線
3	市道神子浜104号線
4	市道碇坂東菖蒲谷線
5	市道神子浜93号線
6	市道神子浜75号線
7	市道下屋敷文里港線
8	市道湊神子浜2号線
9	市道神子浜36号線
10	市道湊神子浜1号線
11	市道湊80号線
12	市道湊23号線終点から市道湊80号線起点を結ぶ線

番号	E区域　境界線
1	県道田辺白浜線
2	県道南紀白浜空港線
3	市道新庄町47号線
4	市道新庄町120号線
5	出井川

番号	F区域　境界線
1	名喜里川
2	JR紀勢本線
3	田辺市と上富田町の境界線
4	大森山三角点（標高96.63メートル）と田辺港文里西防波堤灯台を結ぶ線
5	県道南紀白浜空港線
6	県道田辺白浜線
7	市道新庄町23号線

番号	G区域　境界線
1	市道新庄町115号線
2	市道内之浦堅田線
3	田辺市と白浜町の境界線
4	県道南紀白浜空港線

番号	H区域　境界線
1	JR紀勢本線
2	市道西炭窟田川線
3	一般国道42号線
4	市道芳養町61号線
5	市道芳養町60号線
6	一般国道42号線
7	城山崎海岸線
8	一般国道42号線
9	田辺市と南部町の境界線
10	田辺市芳養町と同市中芳養の境界線
11	市道中芳養稲成線
12	県道秋津川田辺線
13	市道稲成秋津線
14	市道会津川右岸線
15	第一次指定田辺市B区域境界線（番号1及び2の各線を連結する線）

番号	I区域　境界線
1	市道万呂46号線
2	県道田辺龍神線
3	市道稲成秋津線
4	市道会津川右岸線
5	新岩内橋右岸と左岸を結ぶ線
6	県道田辺龍神線
7	県道長野上秋津線
8	市道上秋津万呂線
9	県道上富田南部線
10	県道温川田辺線
11	第一次指定田辺市C区域境界線（番号1の線）

番号	J区域　境界線
1	県道温川田辺線熊野橋左岸と関西電力殿山線55号鉄塔を結ぶ線
2	田辺市と上富田町の境界線
3	JR紀勢本線
4	第一次指定田辺市C区域境界線（番号2の線）

番号	K区域　境界線
1	田辺市と上富田町の境界線
2	第一次指定田辺市G区域境界線（番号2の線）
3	市道新庄町115号線
4	市道内之浦線
5	内ノ浦海岸線
6	市道新庄町65号線
7	市道新庄町120号線
8	第一次指定田辺市E区域境界線（番号3の線）
9	第一次指定田辺市F区域境界線（番号4及び5の各線を連結する線）

番号	L区域　境界線
1	内ノ浦鳥の巣海岸線
2	市道鳥の巣内之浦線
3	県道南紀白浜空港線
4	第一次指定田辺市G区域境界線（番号4の線）

番号	M区域　境界線
1	田辺市秋津町と田辺市稲成町の境界線
2	田辺市上秋津字上左向と田辺市稲成町字動鳴気の境界線
3	田辺市上秋津字上左向と田辺市上秋津字迫戸の境界線
4	田辺市上秋津字下左向と田辺市上秋津字迫戸の境界線
5	田辺市上秋津字下左向と田辺市上秋津字川中口の境界線
6	田辺市上秋津字字井田と田辺市上秋津字川中口の境界線
7	市道上秋津56号線
8	県道田辺龍神線
9	田辺市上秋津字岡代と田辺市上秋津字川中口の境界線
10	田辺市上秋津字岡代と田辺市上秋津字下畑の境界線
11	田辺市上秋津字柿平と田辺市上秋津字下畑の境界線
12	田辺市上秋津字平岡と田辺市上秋津字下畑の境界線
13	田辺市上秋津字松本と田辺市上秋津字下畑の境界線
14	田辺市上秋津字峯岡と田辺市上秋津字下畑の境界線
15	田辺市上秋津字峯岡と田辺市上秋津字中畑の境界線
16	田辺市上秋津字峯岡と田辺市上秋津字野久保の境界線
17	田辺市上秋津字露之元と田辺市上秋津字野久保の境界線
18	田辺市上秋津字露之元と田辺市上秋津字大平の境界線
19	田辺市上秋津字露之元と田辺市上秋津字境の境界線
20	田辺市上秋津字露之元と田辺市中三栖字弥五郎谷の境界線
21	田辺市下三栖字後口谷と田辺市中三栖字弥五郎谷の境界線
22	田辺市中三栖字正田と田辺市中三栖字弥五郎谷の境界線
23	田辺市中三栖字堂と田辺市中三栖字弥五郎谷の境界線
24	田辺市中三栖字堂と田辺市中三栖字鍛冶屋谷の境界線
25	田辺市中三栖字東之元と田辺市中三栖字鍛冶屋谷の境界線
26	田辺市中三栖字東之元と田辺市中三栖字狼谷の境界線
27	田辺市中三栖と田辺市上三栖の境界線
28	田辺市中三栖字細井と田辺市中三栖字小川谷の境界線
29	田辺市と上富田町の境界線
30	第二次指定田辺市J区域境界線（番号1の線）
31	第二次指定田辺市I区域境界線（番号4、5、6、7、8、9及び10の各線を連結する線）
32	市道会津川右岸線
33	第二次指定田辺市H区域境界線（番号13の線）

白浜町宅地造成工事規制区域境界リスト

番号	A区域　境界線
1	田辺市と白浜町の境界線
2	白浜町と上富田町の境界線
3	県道栄岩崎線
4	町道寺前線
5	町道栄線
6	県道白浜温泉線
7	県道白浜停車場線
8	町道中央線
9	安久川
10	安久川通称犬戻りの鼻から鴨居、いそぎ、三段壁、千畳敷、湯崎、白良浜、瀬戸、臨海、江津良、坂田、綱不知、古賀浦、立ケ谷、薬島、畑崎、細野を経て杓浪に至る各地先海岸線

番号	B区域　境界線
1	町道才野中村線
2	県道栄岩崎線
3	町道松原線
4	権現平及び安久川地先海岸線
5	安久川
6	県道栄岩崎線
7	町道前田線

番号	C区域　境界線
1	一般国道42号
2	県道椿停車場線
3	町道小浦線及び林道
4	一般国道42号
5	町道伊勢が谷線
6	伊勢が谷及び椿地先海岸線

この地図は、国土地理院長の承認を得て、同院発行の数値地図25000（地図画像）を複製したものである。（承認番号　平20業複、第1031号）

平成21年3月印刷　　座標系　第Ⅵ系

計画機関：和歌山県
作業機関：基礎地盤コンサルタンツ株式会社
宅地造成工事規制区域指定図（田辺市・白浜町）　縮尺　1：50，000