古座川水系　洪水浸水想定区域図
図郭図（想定最大規模）

1 基本事項等

この洪水浸水想定区域図は、古座川水系の河川について、水防法の規定により指定された想定し得る最大規模の降雨による洪水浸水想定区域及び浸水した場合に想定される水深を表示した図面です。

（1）作成主体　和歌山県
（2）公表年月日　令和６年３月２９日
（3）対象となる河川　古座川水系古座川、右東谷川、宮城谷川、池野山川、主谷川、小川、大谷川
添野郷川、美里谷川、中津谷川、宮の谷川、潤野下の川、潤野上の川、鶴川
立合川、三尾川、小節川、里川、佐本川、中野川、栗垣内川、黒谷川、添野川
平井川
（4）前提となる降雨　古座川流域（水位周知区間）の24時間総雨量812mm
古座川流域（水位周知区間外）の1時間雨量96mm
池野山川流域、主谷川流域、大谷川流域、添野郷川流域、鶴川流域
美里谷川流域、中津谷川流域、宮の谷川流域、立合川流域、小節川流域、里川流域
中野川流域、栗垣内川流域、黒谷川流域添野川流域の１時間雨量140mm
右東谷川流域、宮城谷川流域、潤野下の川流域
潤野上の川流域の24時間総雨量1089mm
小川流域の1時間雨量76m
三尾川流域の1時間雨量124mm
佐本川流域の1時間雨量106mm
平井川流域の1時間雨量132mm
（5）関係市町村　すさみ町、古座川町、串本町

2 計算条件等

（1）この洪水浸水想定区域図は、上記「1 基本事項等（3）対象となる河川」（以下、「対象河川」という。）を対象に、指定時点の河道形状等を勘案し、想定し得る最大規模の降雨に伴う洪水により対象河川が氾濫した場合に想定される浸水の状況をシミュレーションにより求めたものです。
（2）対象河川が複数ある場合は、それぞれの河川ごとのシミュレーションから得られた浸水深のうちの最大値を用いて洪水浸水想定区域図を作成しています。
（3）このシミュレーションの実施にあたっては、対象河川以外の河川の氾濫、対象河川が複数ある場合の同時氾濫、堤防満杯流量が小さく想定最大規模の洪水時に堤防天端水位を一連の区間に渡って大きく超える河川区間における河川堤防の決壊による氾濫範囲の拡大、シミュレーションの前提となる降雨を超える規模の降雨による氾濫及び高潮や内水による氾濫等を考慮していませんので、この洪水浸水想定区域図に指定されていない区域においても浸水が発生する場合や想定される水深が実際の浸水深と異なる場合があります。また、家屋倒壊等をもたらすような氾濫の発生を考慮していませんので、家屋倒壊等氾濫想定区域について表示していません。

凡　例
浸水した場合に想定される水深
（ランク別）
20.0m以上の区域
10.0～20.0m未満の区域
5.0～10.0m未満の区域
3.0～5.0m未満の区域
0.5～3.0m未満の区域
0.5m未満の区域
市町村境界
河川等範囲
洪水浸水想定区域指定の
対象となる県管理河川

N

7/7
5/7
6/7
4/7
1/7
3/7
2/7

古座川
添野川
平井川
栗垣内川
中野川
黒谷川
小川
宮の谷川
立合川
美里谷川
中津谷川
佐本川
小節川
三尾川
古座川
池野山川
添野郷川
大谷川
主谷川
里川
潤野下の川
宮城谷川
鶴川
潤野上の川
右東谷川

位置図
田辺市
新宮市
上富田町
白浜町
那智勝浦町
古座川町
すさみ町
太地町
串本町

0　500　1,000　2,000　3,000　4,000 m

※測量法に基づく国土地理院長承認（使用）R 5JHs 398

古座川水系　洪水浸水想定区域図
（想定最大規模）【1/7】

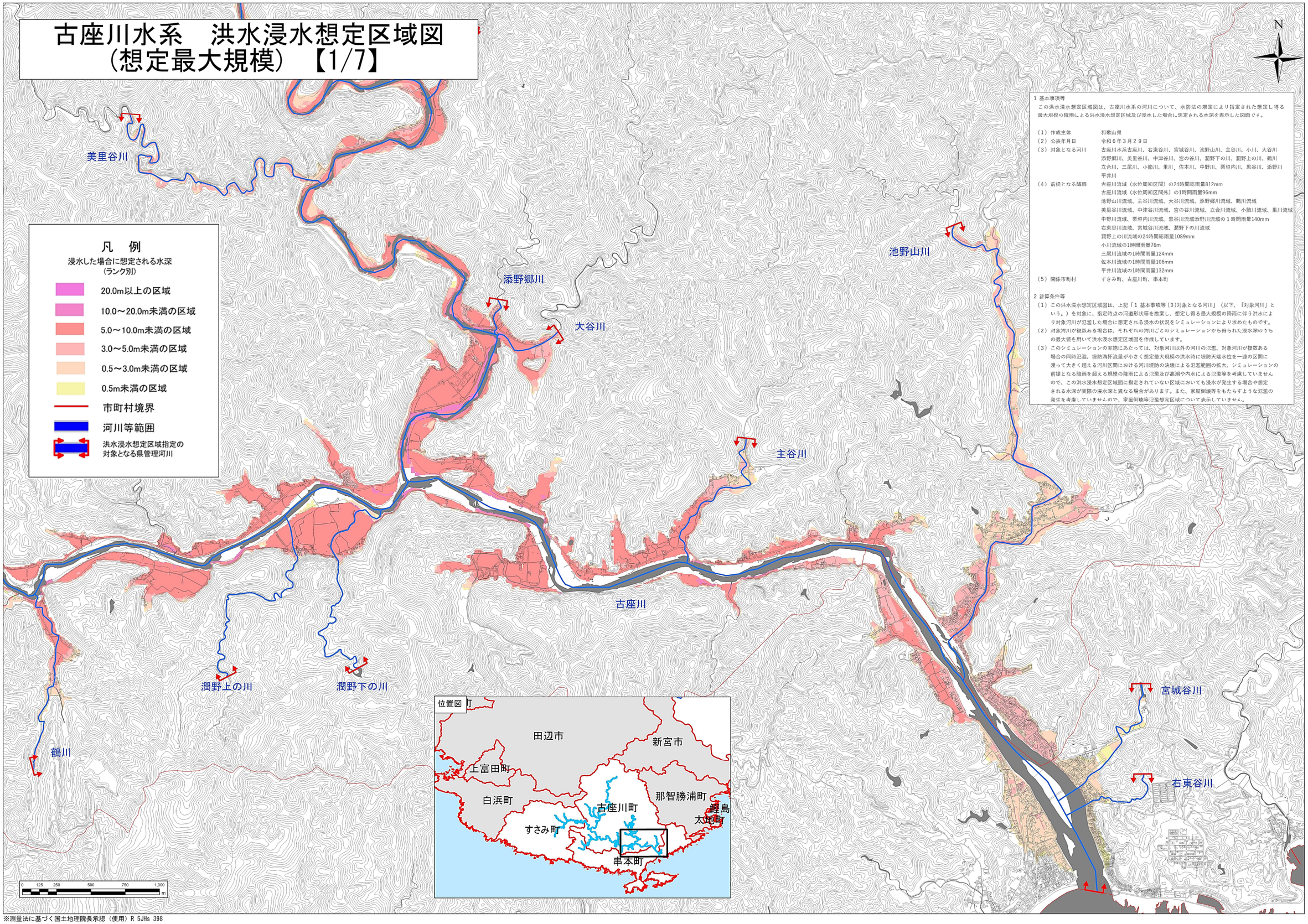

1 基本事項等

この洪水浸水想定区域図は、古座川水系の河川について、水防法の規定により指定された想定し得る最大規模の降雨による洪水浸水想定区域及び浸水した場合に想定される水深を表示した図面です。

（1）作成主体	和歌山県
（2）公表年月日	令和６年３月２９日
（3）対象となる河川	古座川水系古座川、右東谷川、宮城谷川、池野山川、主谷川、小川、大谷川 添野郷川、美里谷川、中津谷川、宮の谷川、潤野下の川、潤野上の川、鶴川 立合川、三尾川、小節川、里川、佐本川、中野川、栗垣内川、黒谷川、添野川 平井川
（4）前提となる降雨	古座川流域（水位周知区間）の24時間総雨量812mm 古座川流域（水位周知区間外）の1時間雨量96mm 池野山川流域、主谷川流域、大谷川流域、添野郷川流域、鶴川流域 美里谷川流域、中津谷川流域、宮の谷川流域、立合川流域、小節川流域、里川流域 中野川流域、栗垣内川流域、黒谷川流域添野川流域の１時間雨量140mm 右東谷川流域、宮城谷川流域、潤野下の川流域 潤野上の川流域の24時間総雨量1089mm 小川流域の1時間雨量76m 三尾川流域の1時間雨量124mm 佐本川流域の1時間雨量106mm 平井川流域の1時間雨量132mm
（5）関係市町村	すさみ町、古座川町、串本町

2 計算条件等

（1）この洪水浸水想定区域図は、上記「1 基本事項等（3）対象となる河川」（以下、「対象河川」という。）を対象に、指定時点の河道形状等を勘案し、想定し得る最大規模の降雨に伴う洪水により対象河川が氾濫した場合に想定される浸水の状況をシミュレーションにより求めたものです。

（2）対象河川が複数ある場合は、それぞれの河川ごとのシミュレーションから得られた浸水深のうちの最大値を用いて洪水浸水想定区域図を作成しています。

（3）このシミュレーションの実施にあたっては、対象河川以外の河川の氾濫、対象河川が複数ある場合の同時氾濫、堰防満杯流量が小さく想定最大規模の洪水時に堰防天端水位を一連の区間に渡って大きく超える河川区間における河川堰防の決壊による氾濫範囲の拡大、シミュレーションの前提となる降雨を超える規模の降雨による氾濫及び高潮や内水による氾濫等を考慮していませんので、この洪水浸水想定区域図に指定されていない区域においても浸水が発生する場合や想定される水深が実際の浸水深と異なる場合があります。また、家屋倒壊等をもたらすような氾濫の発生を考慮していませんので、家屋倒壊等氾濫想定区域について表示していません。

※測量法に基づく国土地理院長承認（使用）R 5JHs 398

古座川水系　洪水浸水想定区域図
（想定最大規模）【2/7】



佐本川
小節川
三尾川
里川
古座川
立合川
美里谷川
鶴川

1 基本事項等

この洪水浸水想定区域図は、古座川水系の河川について、水防法の規定により指定された想定し得る最大規模の降雨による洪水浸水想定区域及び浸水した場合に想定される水深を表示した図面です。

（1）作成主体　和歌山県
（2）公表年月日　令和６年３月２９日
（3）対象となる河川　古座川水系古座川、右東谷川、宮城谷川、池野山川、主谷川、小川、大谷川
添野郷川、美里谷川、中津谷川、宮の谷川、潤野下の川、潤野上の川、鵜川
立合川、三尾川、小節川、里川、佐本川、中野川、栗垣内川、黒谷川、添野川
平井川
（4）前提となる降雨　古座川流域（水位周知区間）の24時間総雨量812mm
古座川流域（水位周知区間外）の1時間雨量96mm
池野山川流域、主谷川流域、人谷川流域、添野郷川流域、鵜川流域
美里谷川流域、中津谷川流域、宮の谷川流域、立合川流域、小節川流域、里川流域
中野川流域、栗垣内川流域、黒谷川流域添野川流域の１時間雨量140mm
右東谷川流域、宮城谷川流域、潤野下の川流域
潤野上の川流域の24時間総雨量1089mm
小川流域の1時間雨量76m
三尾川流域の1時間雨量124mm
佐本川流域の1時間雨量106mm
平井川流域の1時間雨量132mm
（5）関係市町村　すさみ町、古座川町、串本町

2 計算条件等

（1）この洪水浸水想定区域図は、上記「1 基本事項等（3）対象となる河川」（以下、「対象河川」という。）を対象に、指定時点の河道形状等を勘案し、想定し得る最大規模の降雨に伴う洪水により対象河川が氾濫した場合に想定される浸水の状況をシミュレーションにより求めたものです。
（2）対象河川が複数ある場合は、それぞれの河川ごとのシミュレーションから得られた浸水深のうちの最大値を用いて洪水浸水想定区域図を作成しています。
（3）このシミュレーションの実施にあたっては、対象河川以外の河川の氾濫、対象河川が複数ある場合の同時氾濫、堤防満杯流量が小さく想定最大規模の洪水時に堤防天端水位を一連の区間に渡って大きく超える河川区間における河川堤防の決壊による氾濫範囲の拡大、シミュレーションの前提となる降雨を超える規模の降雨による氾濫及び高潮や内水による氾濫等を考慮していませんので、この洪水浸水想定区域図に指定されていない区域においても浸水が発生する場合や想定される水深が実際の浸水深と異なる場合があります。また、家屋倒壊等をもたらすような氾濫の発生を考慮していませんので、家屋倒壊等氾濫想定区域について表示していません。

凡　例

浸水した場合に想定される水深
（ランク別）

- 20.0m以上の区域
- 10.0～20.0m未満の区域
- 5.0～10.0m未満の区域
- 3.0～5.0m未満の区域
- 0.5～3.0m未満の区域
- 0.5m未満の区域
- 市町村境界
- 河川等範囲
- 洪水浸水想定区域指定の対象となる県管理河川

0　125　250　500　750　1,000　m

※測量法に基づく国土地理院長承認（使用）R 5JHs 398

古座川水系　洪水浸水想定区域図
（想定最大規模）【3/7】

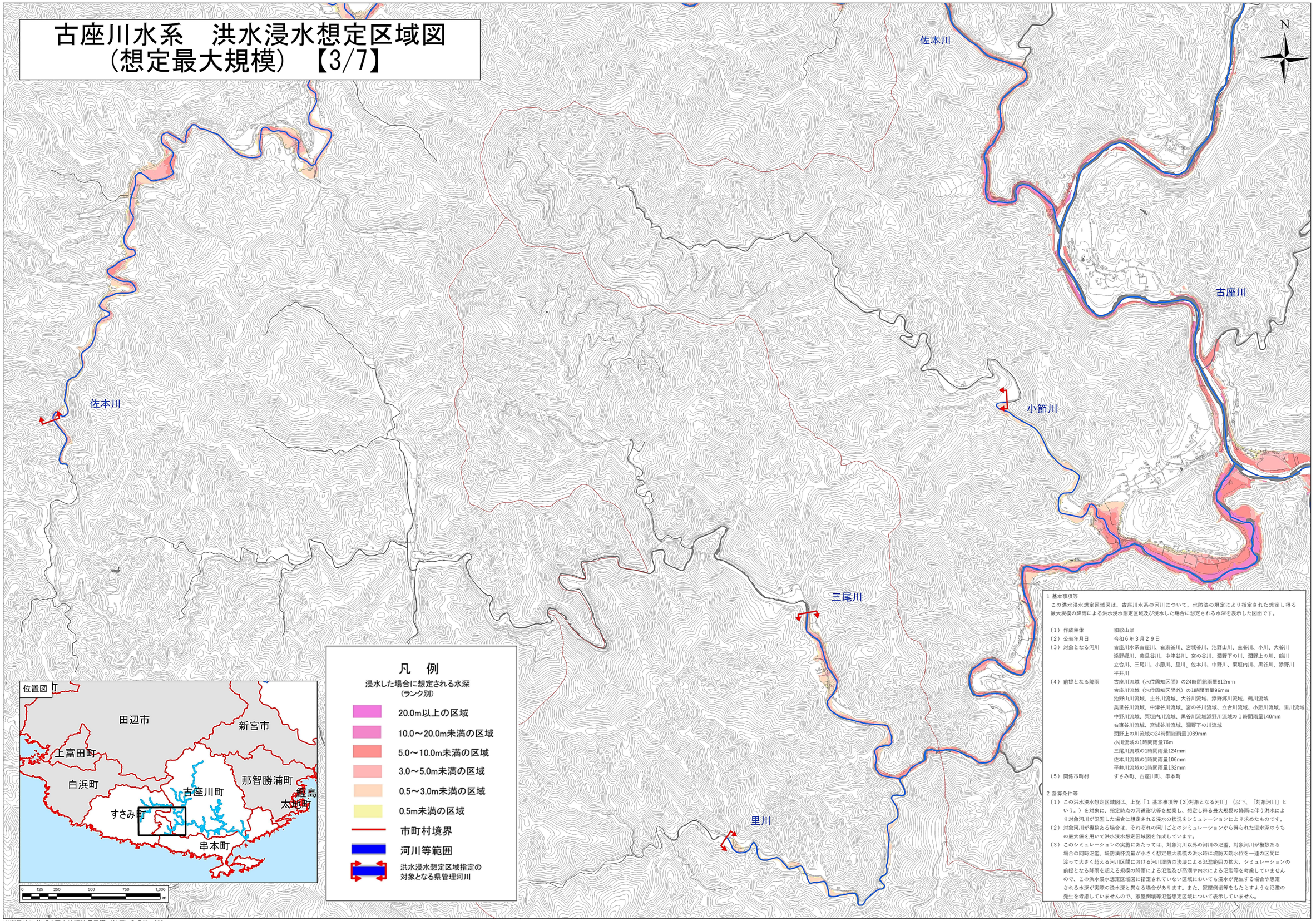

凡　例

浸水した場合に想定される水深
（ランク別）

- 20.0m以上の区域
- 10.0～20.0m未満の区域
- 5.0～10.0m未満の区域
- 3.0～5.0m未満の区域
- 0.5～3.0m未満の区域
- 0.5m未満の区域
- 市町村境界
- 河川等範囲
- 洪水浸水想定区域指定の対象となる県管理河川

1 基本事項等

この洪水浸水想定区域図は、古座川水系の河川について、水防法の規定により指定された想定し得る最大規模の降雨による洪水浸水想定区域及び浸水した場合に想定される水深を表示した図面です。

（1）作成主体	和歌山県
（2）公表年月日	令和６年３月２９日
（3）対象となる河川	古座川水系古座川、右東谷川、宮城谷川、池野山川、主谷川、小川、大谷川 添野郷川、美里谷川、中津谷川、宮の谷川、潤野下の川、潤野上の川、鶴川 立合川、三尾川、小節川、里川、佐本川、中野川、栗垣内川、黒谷川、添野川 平井川
（4）前提となる降雨	古座川流域（水位周知区間）の24時間総雨量812mm 古座川流域（水位周知区間外）の1時間雨量96mm 池野山川流域、主谷川流域、大谷川流域、添野郷川流域、鶴川流域 美里谷川流域、中津谷川流域、宮の谷川流域、立合川流域、小節川流域、里川流域 中野川流域、栗垣内川流域、黒谷川流域添野川流域の１時間雨量140mm 右東谷川流域、宮城谷川流域、潤野下の川流域 潤野上の川流域の24時間総雨量1089mm 小川流域の1時間雨量76m 三尾川流域の1時間雨量124mm 佐本川流域の1時間雨量106mm 平井川流域の1時間雨量132mm
（5）関係市町村	すさみ町、古座川町、串本町

2 計算条件等

（1）この洪水浸水想定区域図は、上記「1 基本事項等（3）対象となる河川」（以下、「対象河川」という。）を対象に、指定時点の河道形状等を勘案し、想定し得る最大規模の降雨に伴う洪水により対象河川が氾濫した場合に想定される浸水の状況をシミュレーションにより求めたものです。

（2）対象河川が複数ある場合は、それぞれの河川ごとのシミュレーションから得られた浸水深のうちの最大値を用いて洪水浸水想定区域図を作成しています。

（3）このシミュレーションの実施にあたっては、対象河川以外の河川の氾濫、対象河川が複数ある場合の同時氾濫、堤防満杯流量が小さく想定最大規模の洪水時に堤防天端水位を一連の区間に渡って大きく超える河川区間における河川堤防の決壊による氾濫範囲の拡大、シミュレーションの前提となる降雨を超える規模の降雨による氾濫及び高潮や内水による氾濫等を考慮していませんので、この洪水浸水想定区域図に指定されていない区域においても浸水が発生する場合や想定される水深が実際の浸水深と異なる場合があります。また、家屋倒壊等をもたらすような氾濫の発生を考慮していませんので、家屋倒壊等氾濫想定区域について表示していません。

※測量法に基づく国土地理院長承認（使用）R 5JHs 398

古座川水系　洪水浸水想定区域図（想定最大規模）【4/7】

1 基本事項等

この洪水浸水想定区域図は、古座川水系の河川について、水防法の規定により指定された想定し得る最大規模の降雨による洪水浸水想定区域及び浸水した場合に想定される水深を表示した図面です。

（1）作成主体	和歌山県
（2）公表年月日	令和６年３月２９日
（3）対象となる河川	古座川水系古座川、右東谷川、宮城谷川、池野山川、主谷川、小川、大谷川 添野郷川、美里谷川、中津谷川、宮の谷川、潤野下の川、潤野上の川、鶴川 立合川、三尾川、小節川、里川、佐本川、中野川、栗垣内川、黒谷川、添野川 平井川
（4）前提となる降雨	古座川流域（水位周知区間）の24時間総雨量812mm 古座川流域（水位周知区間外）の1時間雨量96mm 池野山川流域、主谷川流域、大谷川流域、添野郷川流域、鶴川流域 美里谷川流域、中津谷川流域、宮の谷川流域、立合川流域、小節川流域、里川流域 中野川流域、栗垣内川流域、黒谷川流域添野川流域の１時間雨量140mm 右東谷川流域、宮城谷川流域、潤野下の川流域 潤野上の川流域の24時間総雨量1089mm 小川流域の1時間雨量76m 三尾川流域の1時間雨量124mm 佐本川流域の1時間雨量106mm 平井川流域の1時間雨量132mm
（5）関係市町村	すさみ町、古座川町、串本町

2 計算条件等

（1）この洪水浸水想定区域図は、上記「1 基本事項等（3）対象となる河川」（以下、「対象河川」という。）を対象に、指定時点の河道形状等を勘案し、想定し得る最大規模の降雨に伴う洪水により対象河川が氾濫した場合に想定される浸水の状況をシミュレーションにより求めたものです。

（2）対象河川が複数ある場合は、それぞれの河川ごとのシミュレーションから得られた浸水深のうちの最大値を用いて洪水浸水想定区域図を作成しています。

（3）このシミュレーションの実施にあたっては、対象河川以外の河川の氾濫、対象河川が複数ある場合の同時氾濫、堤防満杯流量が小さく想定最大規模の洪水時に堤防天端水位を一連の区間に渡って大きく超える河川区間における河川堤防の決壊による氾濫範囲の拡大、シミュレーションの前提となる降雨を超える規模の降雨による氾濫及び高潮や内水による氾濫等を考慮していませんので、この洪水浸水想定区域図に指定されていない区域においても浸水が発生する場合や想定される水深が実際の浸水深と異なる場合があります。また、家屋倒壊等をもたらすような氾濫の発生を考慮していませんので、家屋倒壊等氾濫想定区域について表示していません。

凡　例

浸水した場合に想定される水深（ランク別）

- 20.0m以上の区域
- 10.0～20.0m未満の区域
- 5.0～10.0m未満の区域
- 3.0～5.0m未満の区域
- 0.5～3.0m未満の区域
- 0.5m未満の区域
- 市町村境界
- 河川等範囲
- 洪水浸水想定区域指定の対象となる県管理河川

位置図



※測量法に基づく国土地理院長承認（使用）R 5JHs 398

古座川水系　洪水浸水想定区域図
（想定最大規模）【5/7】

位置図



凡　例

浸水した場合に想定される水深
（ランク別）

- 20.0m以上の区域
- 10.0～20.0m未満の区域
- 5.0～10.0m未満の区域
- 3.0～5.0m未満の区域
- 0.5～3.0m未満の区域
- 0.5m未満の区域
- 市町村境界
- 河川等範囲
- 洪水浸水想定区域指定の対象となる県管理河川

1 基本事項等

この洪水浸水想定区域図は、古座川水系の河川について、水防法の規定により指定された想定し得る最大規模の降雨による洪水浸水想定区域及び浸水した場合に想定される水深を表示した図面です。

（1）作成主体	和歌山県
（2）公表年月日	令和６年３月２９日
（3）対象となる河川	古座川水系古座川、右東谷川、宮城谷川、池野山川、主谷川、小川、大谷川 添野郷川、美里谷川、中津谷川、宮の谷川、潤野下の川、潤野上の川、鶴川 立合川、三尾川、小節川、里川、佐本川、中野川、栗垣内川、黒谷川、添野川 平井川
（4）前提となる降雨	古座川流域（水位周知区間）の24時間総雨量812mm 古座川流域（水位周知区間外）の1時間雨量96mm 池野山川流域、主谷川流域、大谷川流域、添野郷川流域、鶴川流域 美里谷川流域、中津谷川流域、宮の谷川流域、立合川流域、小節川流域、里川流域 中野川流域、栗垣内川流域、黒谷川流域添野川流域の１時間雨量140mm 右東谷川流域、宮城谷川流域、潤野下の川流域 潤野上の川流域の24時間総雨量1089mm 小川流域の1時間雨量76m 三尾川流域の1時間雨量124mm 佐本川流域の1時間雨量106mm 平井川流域の1時間雨量132mm
（5）関係市町村	すさみ町、古座川町、串本町

2 計算条件等

（1）この洪水浸水想定区域図は、上記「1 基本事項等（3）対象となる河川」（以下、「対象河川」という。）を対象に、指定時点の河道形状等を勘案し、想定し得る最大規模の降雨に伴う洪水により対象河川が氾濫した場合に想定される浸水の状況をシミュレーションにより求めたものです。

（2）対象河川が複数ある場合は、それぞれの河川ごとのシミュレーションから得られた浸水深のうちの最大値を用いて洪水浸水想定区域図を作成しています。

（3）このシミュレーションの実施にあたっては、対象河川以外の河川の氾濫、対象河川が複数ある場合の同時氾濫、堤防満杯流量が小さく想定最大規模の洪水時に堤防天端水位を一連の区間に渡って大きく超える河川区間における河川堤防の決壊による氾濫範囲の拡大、シミュレーションの前提となる降雨を超える規模の降雨による氾濫及び高潮や内水による氾濫等を考慮していませんので、この洪水浸水想定区域図に指定されていない区域においても浸水が発生する場合や想定される水深が実際の浸水深と異なる場合があります。また、家屋倒壊等をもたらすような氾濫の発生を考慮していませんので、家屋倒壊等氾濫想定区域について表示していません。

※測量法に基づく国土地理院長承認（使用）R 5JHs 398

古座川水系　洪水浸水想定区域図（想定最大規模）【6/7】

位置図



1 基本事項等

この洪水浸水想定区域図は、古座川水系の河川について、水防法の規定により指定された想定し得る最大規模の降雨による洪水浸水想定区域及び浸水した場合に想定される水深を表示した図面です。

（1）作成主体　和歌山県

（2）公表年月日　令和６年３月２９日

（3）対象となる河川　古座川水系古座川、右東谷川、宮城谷川、池野山川、主谷川、小川、大谷川
添野郷川、美里谷川、中津谷川、宮の谷川、潤野下の川、潤野上の川、鶴川
立合川、三尾川、小節川、里川、佐本川、中野川、栗垣内川、黒谷川、添野川
平井川

（4）前提となる降雨　古座川流域（水位周知区間）の24時間総雨量812mm
古座川流域（水位周知区間外）の1時間雨量96mm
池野山川流域、主谷川流域、大谷川流域、添野郷川流域、鶴川流域
美里谷川流域、中津谷川流域、宮の谷川流域、立合川流域、小節川流域、里川流域
中野川流域、栗垣内川流域、黒谷川流域添野川流域の１時間雨量140mm
右東谷川流域、宮城谷川流域、潤野下の川流域
潤野上の川流域の24時間総雨量1089mm
小川流域の1時間雨量76m
三尾川流域の1時間雨量124mm
佐本川流域の1時間雨量106mm
平井川流域の1時間雨量132mm

（5）関係市町村　すさみ町、古座川町、串本町

2 計算条件等

（1）この洪水浸水想定区域図は、上記「１ 基本事項等（３)対象となる河川」（以下、「対象河川」という。）を対象に、指定時点の河道形状等を勘案し、想定し得る最大規模の降雨に伴う洪水により対象河川が氾濫した場合に想定される浸水の状況をシミュレーションにより求めたものです。

（2）対象河川が複数ある場合は、それぞれの河川ごとのシミュレーションから得られた浸水深のうちの最大値を用いて洪水浸水想定区域図を作成しています。

（3）このシミュレーションの実施にあたっては、対象河川以外の河川の氾濫、対象河川が複数ある場合の同時氾濫、堤防満杯流量が小さく想定最大規模の洪水時に堤防天端水位を一連の区間に渡って大きく超える河川区間における河川堤防の決壊による氾濫範囲の拡大、シミュレーションの前提となる降雨を超える規模の降雨による氾濫及び高潮や内水による氾濫等を考慮していませんので、この洪水浸水想定区域図に指定されていない区域においても浸水が発生する場合や想定される水深が実際の浸水深と異なる場合があります。また、家屋倒壊等をもたらすような氾濫の発生を考慮していませんので、家屋倒壊等氾濫想定区域について表示していません。

N

中野川

栗垣内川

佐本川

0　125　250　500　750　1,000 m

凡　例

浸水した場合に想定される水深
（ランク別）

- 20.0m以上の区域
- 10.0～20.0m未満の区域
- 5.0～10.0m未満の区域
- 3.0～5.0m未満の区域
- 0.5～3.0m未満の区域
- 0.5m未満の区域
- 市町村境界
- 河川等範囲
- 洪水浸水想定区域指定の対象となる県管理河川

※測量法に基づく国土地理院長承認（使用）R 5JHs 398

古座川水系　洪水浸水想定区域図
（想定最大規模）【7/7】



凡　例

浸水した場合に想定される水深
（ランク別）

- 20.0m以上の区域
- 10.0～20.0m未満の区域
- 5.0～10.0m未満の区域
- 3.0～5.0m未満の区域
- 0.5～3.0m未満の区域
- 0.5m未満の区域
- 市町村境界
- 河川等範囲
- 洪水浸水想定区域指定の対象となる県管理河川

古座川

0　125　250　500　750　1,000　m

1 基本事項等

この洪水浸水想定区域図は、古座川水系の河川について、水防法の規定により指定された想定し得る最大規模の降雨による洪水浸水想定区域及び浸水した場合に想定される水深を表示した図面です。

（1）作成主体	和歌山県
（2）公表年月日	令和６年３月２９日
（3）対象となる河川	古座川水系古座川、右東谷川、宮城谷川、池野山川、主谷川、小川、大谷川 添野郷川、美里谷川、中津谷川、宮の谷川、潤野下の川、潤野上の川、鶴川 立合川、三尾川、小節川、里川、佐本川、中野川、栗垣内川、黒谷川、添野川 平井川
（4）前提となる降雨	古座川流域（水位周知区間）の24時間総雨量812mm 古座川流域（水位周知区間外）の1時間雨量96mm 池野山川流域、主谷川流域、大谷川流域、添野郷川流域、鶴川流域 美里谷川流域、中津谷川流域、宮の谷川流域、立合川流域、小節川流域、里川流域 中野川流域、栗垣内川流域、黒谷川流域添野川流域の１時間雨量140mm 右東谷川流域、宮城谷川流域、潤野下の川流域 潤野上の川流域の24時間総雨量1089mm 小川流域の1時間雨量76m 三尾川流域の1時間雨量124mm 佐本川流域の1時間雨量106mm 平井川流域の1時間雨量132mm
（5）関係市町村	すさみ町、古座川町、串本町

2 計算条件等

（1）この洪水浸水想定区域図は、上記「1 基本事項等（3）対象となる河川」（以下、「対象河川」という。）を対象に、指定時点の河道形状等を勘案し、想定し得る最大規模の降雨に伴う洪水により対象河川が氾濫した場合に想定される浸水の状況をシミュレーションにより求めたものです。

（2）対象河川が複数ある場合は、それぞれの河川ごとのシミュレーションから得られた浸水深のうちの最大値を用いて洪水浸水想定区域図を作成しています。

（3）このシミュレーションの実施にあたっては、対象河川以外の河川の氾濫、対象河川が複数ある場合の同時氾濫、堤防満杯流量が小さく想定最大規模の洪水時に堤防天端水位を一連の区間に渡って大きく超える河川区間における河川堤防の決壊による氾濫範囲の拡大、シミュレーションの前提となる降雨を超える規模の降雨による氾濫及び高潮や内水による氾濫等を考慮していませんので、この洪水浸水想定区域図に指定されていない区域においても浸水が発生する場合や想定される水深が実際の浸水深と異なる場合があります。また、家屋倒壊等をもたらすような氾濫の発生を考慮していませんので、家屋倒壊等氾濫想定区域について表示していません。

※測量法に基づく国土地理院長承認（使用）R 5JHs 398