06SD05

和歌山県森林基本図

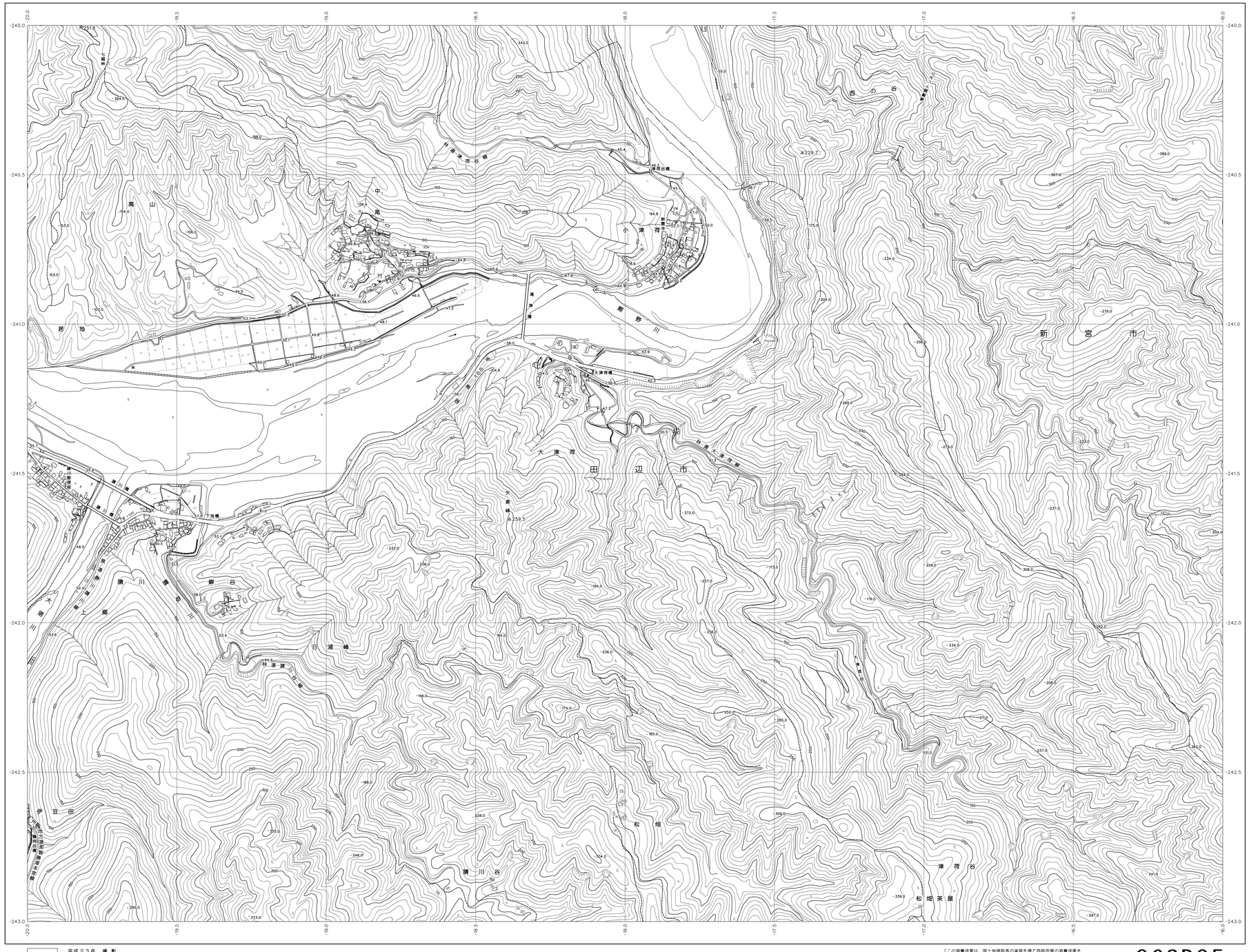

06RD94	06RD95	06RD96
06SD04	06SD05	06SD06
06SD14	06SD15	06SD16

記号

普通建物
堅ろう建物
普通無壁舎
堅ろう無壁舎
△37.2 三角点
□35.2 電子基準点
⊕25.62 水準点
・12.3 標高点
・15.8 標高点（図上補測による標高点）
郵便局
森林管理署
警察署・交番・駐在所
消防署
役場の支所・出張所
神社
寺院
学校
病院
変電所
独立樹（広葉樹）
独立樹（針葉樹）
トンネル・坑口
鉄塔
電波塔
風車
水位観測所
墓地
噴火口・噴気口
温泉・鉱泉
石段
へい
かき
真幅道路
観光道
徒歩道
歩道・分離帯
人工斜面
普通鉄道
特殊軌道
索道
送電線
土堤等
都・府・県界
北海道の生庁界
都市特別区界
町・村界
指定都市の区界・大字・町丁界
境界
田
畑
果樹園
その他の樹木畑
茶畑
さとうきび畑
パイナップル畑
桑畑
荒地
はい松科
しの地
芝地
広葉樹林
針葉樹林
竹林
笹地
大堰
小堰
大滝
滝
ひき水
湧水
導水施設
透過水制
不透過水制
水門
水門小屋
防砂
防雪
土製橋
木橋
鉄・コンクリート橋
竹ノ川
砂地・れき地
岩石地
岩
崖
断崖
滝
水門
水門小屋
防砂
防雪
土製橋
木橋
鉄・コンクリート橋

座標系は平成１４年国土交通省告示第９号の規定による第Ⅵ系座標系（世界測地系に準拠）
投影は横メルカトル図法
図郭に表示してある座標値はキロメートル単位
方眼は０．５キロメートル間隔
高さの基準は東京湾の平均海面
等高線の間隔は１０メートル

株式会社かんこう調製

和歌山県

平成２３年　撮影
平成２６年　修正

1:5,000

0　100　200　300　400　500　1000m

「この測量成果は、国土地理院長の承認を得て同院所管の測量成果を使用して得たものである　（承認番号）平25　近公第４７９号」

06SD05