06RC88

和歌山県森林基本図

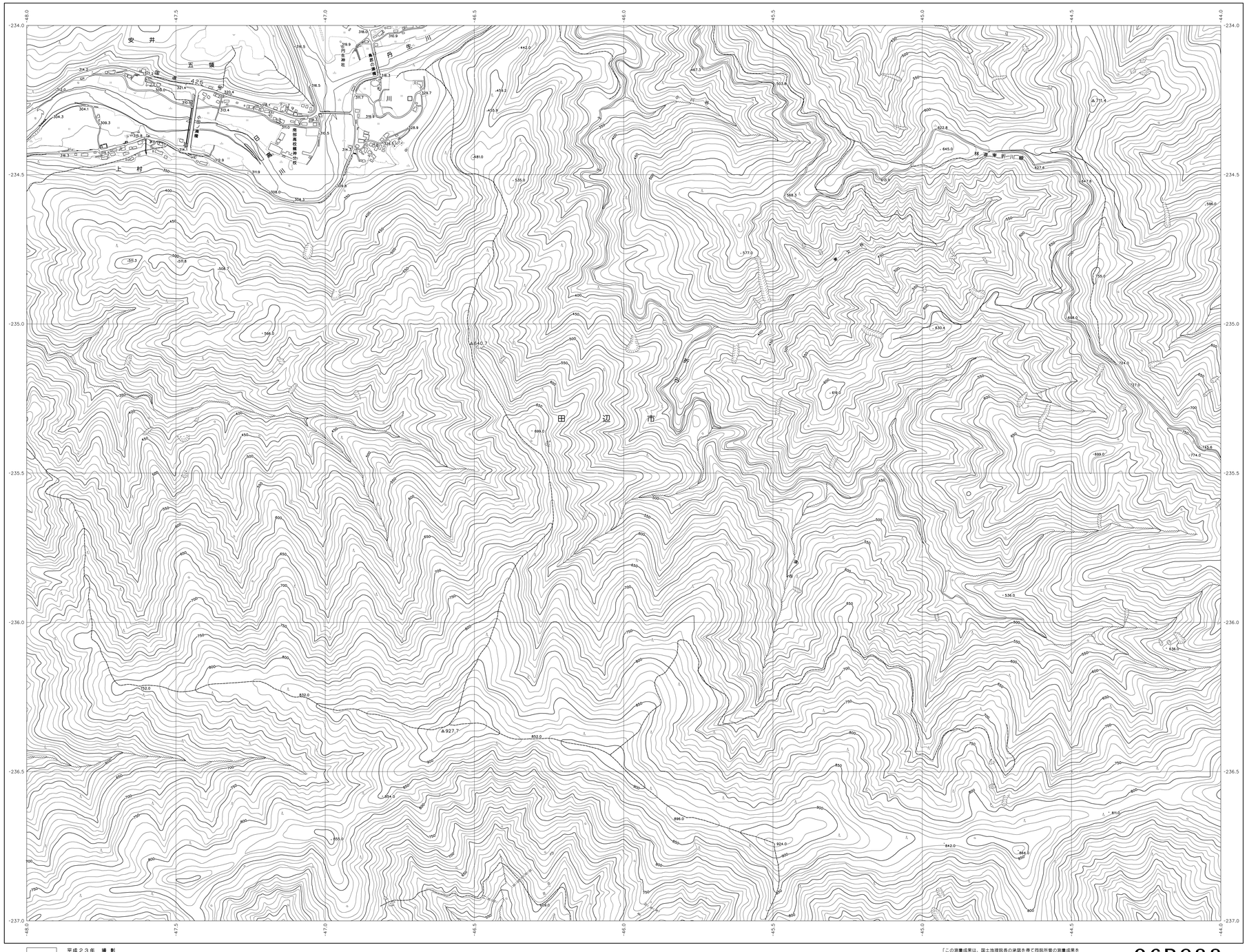

06RC77	06RC78	06RC79
06RC87	06RC88	06RC89
06RC97	06RC98	06RC99

記号

普通建物
堅ろう建物
普通無壁舎
堅ろう無壁舎
三角点
電子基準点
水準点
標高を表わない標高点
図化機関による標高点
郵便局
森林管理署
警察署・駐在所
消防署
役場・支所
官公署
神社
寺院
学校
病院
変電所
独立樹(広葉樹)
独立樹(針葉樹)
トンネル・坑口
高塔
電波塔
風車
水位観測所
墓地
噴火口・噴気口
温泉・鉱泉
石段
へい
かき
真幅道路
普通鉄道
軽車道
特殊軌道
徒歩道
索道
歩道・分離帯
送電線
人工斜面
土堤等
都・府・県界
町・村界
北海道の支庁界
指定都市の区界・区役所・町村役場界
郡市特別区界
境界
新地界
田
畑
樹園地
その他の農用地
荒地
はい松林
さとうきび畑
パイナップル畑
桑畑
茶畑
竹林
広葉樹林
針葉樹林
混交林
しの地
やし科樹林
墓地
水門・樋
防潮・片ざき地
鉄・コンクリート橋

座標系は平成１４年国土交通省告示第９号の規定による第Ⅵ座標系（世界測地系に準拠）
投影は横メルカトル図法
図郭に表示してある座標値はキロメートル単位
方眼は０．５キロメートル間隔
高さの基準は東京湾の平均海面
等高線の間隔は１０メートル

株式会社かんこう調製

和歌山県

平成２３年　撮　影
平成２６年　修　正

1:5,000

0　100　200　300　400　500　1000m

「この測量成果は、国土地理院長の承認を得て同院所管の測量成果を使用して得たものである　（承認番号）平２５　近公第４７９号」

06RC88