WAKAYAMA WORKATION PROJECT

和歌山県情報政策課 TEL：073-441-2406
和歌山県観光振興課 TEL：073-441-2777
〒640-8585　和歌山県和歌山市小松原通 1-1

情報政策課
ワーケーション ページ

和歌山県観光
ホームページ

本冊子のデータについて
データは令和2年3月現在のもので、時期により変更になる場合もございます。
ご利用の際は、事前に各施設等にご確認ください。

わかやま Workation Guide

仕事と休暇を同時に。
ワーケーションという
新しいカタチ。



時の流れは平等　過ごし方は自由。

Contents

Work × Vacation…03

ワーケーションに最適な和歌山県…05

ストレスフリーな仕事環境…07

ワーケーションに最適な宿泊施設…11

世界で認められた和歌山の観光地…15

おすすめモデルコース…19

Wakayama Workation Networks…25

和歌山県の取組…27

仕事 / 業務

Work × Vacation

休暇 / 観光





あなたは日常をどう過ごしていますか？
リフレッシュしたいけれど忙しくて休暇が取れない。
違う環境に触れ、モチベーションを高めたい。
もっと地域と関わりたい。
イノベーションを生み出すきっかけが欲しい。
そんな風に感じたことはないですか？
仕事もできて旅行もできる。和歌山の雄大な自然や人に触れ、非日常の中で新たな価値を生みだしてみませんか。
ワークライフバランスを保つのも人生には大切。
それならワーケーションという選択があります。

















ワーケーション

ワーケーションとは、ワーク（仕事）とバケーション（休暇）を掛け合わせた造語。環境のよい非日常の場所で働きながら、ときに休んだり、ときに観光したり。さらに自分と対話する時間をとることで、日常や仕事を、より自由に。より良いものにすることができます。
新たな可能性を見つけられるワークスタイルです。



ワーケーションに最適な和歌山県

和歌山県は、全国の自治体に先駆けて、2017年から「ワーケーション」を推進しています。ワーケーション・フォーラムやワーケーション体験会を開催するなど、ワーケーションのPRに取り組んできました。現在では、企業側と受け入れ側の橋渡しを行うなど全県的な受入れ体制の整備を進めています。
ワーケーションに適した環境が揃っている和歌山で、あなたもワークライフバランスを実現しませんか？



南紀白浜空港

東京や大阪から良好なアクセス

✈	羽田空港～南紀白浜空港	約70分（1日3便・JAL）
🚗	和歌山市～白浜町	約70分
🚌	関西国際空港～白浜町	約2時間
	新大阪～和歌山	約1時間

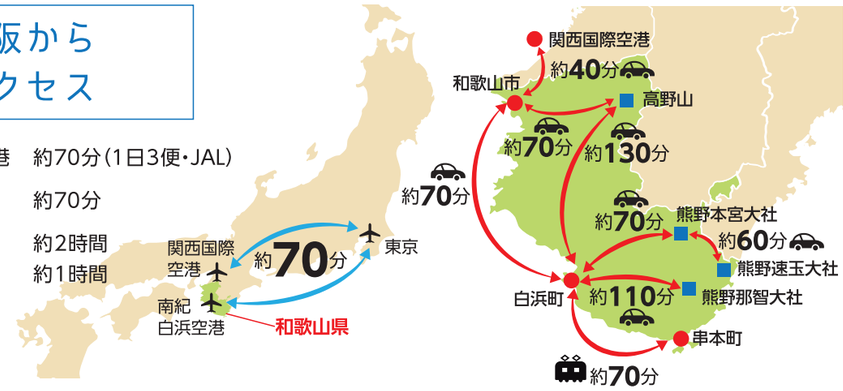

イノベーション・フィールドとして

ICT企業の進出の結果、新たな取組も生まれてきました。NECは、南紀白浜空港を運営する㈱南紀白浜エアポート、地元のホテル、商業施設などと連携して、「IoTおもてなしサービス」の実証実験を白浜町で行いました。これは、観光客が、事前に顔写真やクレジットカード情報をWEB上で顔認証システムに登録すると、顔をかざすだけでホテルの客室施錠や、空港や町内の店舗、観光地で決済ができるというものです。このような取組が行われることで、地域経済の活性化などにつながることが期待されます。


南紀白浜「IoTおもてなしサービス実証」にアドベンチャーワールドが参加

CSR活動の一環として高野参詣道や熊野古道で道普請

2019年７月に世界遺産登録15周年を迎えた「紀伊山地の霊場と参詣道」は、紀伊山地の豊かな自然がなければ成立しなかった「霊場」とそこにつながる高野参詣道や熊野古道といった「参詣道」、それらを取り巻く「文化的景観」が、世界に類を見ない資産として、高い価値を持っています。一方、この地域は、年間を通じて雨量が多く、この雨により、「参詣道」の土はしばしば流出します。この「道」を良好な状態で後世に伝えていくために保全活動「道普請」が必要となっています。
自らの手で世界遺産の保全ができる、日本でもここでしかできない貴重な経験です！ぜひこの機会に、世界遺産を守る活動に御参加ください。


いにしえの人々と同じ方法で道普請を行います。

Work space
ワークスペース

ストレスフリーな仕事環境

快適なワーケーションを実現するために、充実した設備を備えたワークスペースが和歌山県内にはたくさんあります。Wi-Fi環境や先進の設備など用途に応じたワークスペースを選択できます。



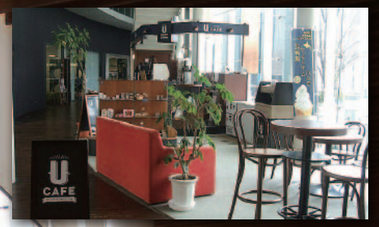

和歌山県立情報交流センター Big･U

各種研修施設や図書館、レストランなどが集まる複合施設。見晴らしの良い屋上公園のほか、近隣の新庄総合公園でリフレッシュできます。

住所:田辺市新庄町3353-9　**TEL:**0739-26-4111
時間:9:00～21:00　月(祝日の場合は翌日)休み
利用料金:無料　**その他:**会議室あり、カフェ･自販機あり





Wi-Fiスポット数は国内有数

和歌山県はWi-Fiスポット数が多く、
全国ランキングでもWi-Fi密度ランキング**2位**！
県内Wi-Fiスポット数は**1,500カ所**以上！

和歌山フリーWi-Fiは和歌山県内の観光施設･飲食店･スーパーマーケットなどで、無料で利用できるインターネット接続サービスです。施設情報をはじめ、観光情報や交通情報の検索、家族や友達とのSNSでのコミュニケーションなど、あなたならではの目的に合わせてご利用ください。

ワークスペースも充実！選べる施設がいっぱい

利用される方が理想のワーケーションを実現するために、いろいろな工夫を凝らしたワークスペースが数多くあります。大規模な会議室を備え、研修などにぴったりの施設や少人数で使いやすい設備のところ、先進のICTを使ったものから他のグループとのコミュニケーションが円滑になるよう工夫されたワークスペースなど、用途に応じて選んでいただけます。





モデルコース
P24

有田川町地域交流センター ALEC(アレック)

当施設は本のあるカフェというコンセプトで建てられた交流施設です。無料Wi-Fiを活用し、快適に作業が行えます。また、有料の研修室は会議等にご利用いただけます。

住所:有田川町下津野704　**TEL:**0737-52-4730
時間:火～金 10:00～19:00(土日祝17:00まで)、
月(祝日の場合は翌日)･年末年始休み
利用料金:研修室１時間1,200円(有田川町民は800円)
その他:会議室あり、カフェあり



紀の川市観光交流拠点「紀楽里」

P23 MAP参照

紀の川市は紀の川の水の恵みと温暖な気候から、年中フルーツが楽しめるフルーツのまち。紀楽里は猫の駅長で有名な和歌山電鐵貴志駅のすぐ近くに位置しています。豊かな自然と猫駅長に癒されながらのお仕事が可能です。

住所:紀の川市貴志川町神戸802-1
TEL:0736-79-3700
時間:9:00～17:00　水休み
利用料金:4時間1,000円、8時間2,000円
その他:会議室あり、カフェ･自販機なし







高野山観光情報センター

P23 MAP参照

高野山観光情報センターは、国内外に世界遺産「紀伊山地の霊場と参詣道」を紹介するインフォメーションセンターです。高野山の四季を紹介するVTRの放映やパネル展示、フリースペースがあります。高野町ではこの他にも、ワークプレイスとして利用できる施設があります。

住所:高野町高野山357　**TEL:**0736-56-2780
時間:9:00～17:00　年末年始休み
利用料金:1日5,400円(一部無料)
その他:会議室なし、カフェ･自販機あり

ほかにもたくさんの
ワーケーション支援施設があります。

Work space
ワークスペース

秋津野ガルテン
モデルコース P21・22



グリーンツーリズム施設「秋津野ガルテン」は、上秋津小学校の旧校舎をそのまま利用して運営しています。教室は、ビジネスに対応した環境(Wi-Fiなど)を整えており、自由にご利用いただけます。ビジネスのあとの気分転換には農業体験、ジャムやケーキづくりなどの体験、地元の人たちとの交流など豊富なメニューを揃えています。
住所:田辺市上秋津4558-8　**TEL:**0739-35-1199
時間:9:00～17:00
利用料金:半日2,000円～
(宿泊者は無料)
その他:会議室あり(ワークスペースと同じ)、
カフェ・自販機あり、
宿泊:3,900円～

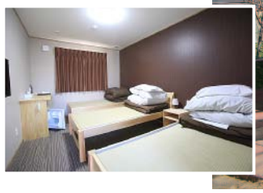



Studio RICO
モデルコース P24

ゲストハウスに併設されたコワーキングスペースStudio RICOとして、2019年秋にオープンしました。ゲストハウスに滞在しながら、Studio RICOをご利用いただき、旅をしながら自分のペースで働くことができます。併設のバルもあり、地元の人、旅人、働く人が交わる場になっています。
住所:和歌山市新通5-6　**TEL:**073-488-6989
時間:10:00～23:30(水木～22:00)　不定休
利用料金:1日500円
その他:会議室あり(要相談)、カフェ・自販機あり、各種サービスあり(要問い合わせ)
宿泊3,200円～



ハナイ
紀伊勝浦駅すぐの民宿わかたけの１階にある当施設は、無料Wi-Fiを完備。旅の合間にも、ちょっとした仕事が可能です。不定期でイベントも開催しています。ぜひお立ち寄りください。
住所:那智勝浦町朝日3-34
TEL:090-9991-4209
時間:10:00～19:00不定休(要予約)
利用料金:2時間500円(税別)、1日2,000円(税別)
その他:会議室なし、カフェ・自販機なし

P20 MAP参照





INNOVATION SPRINGS (クオリティソフト株式会社)
モデルコース P22

異業種の人々が集い、交流し、切磋琢磨できる場所を作りました。クオリティソフトはこの場を提供することにより、南紀を先進的な技術やイノベーションに溢れる土地にしたいと考えています。その中で未来を創造する人材がこの地に集まり、地域活性化の一つの成功モデルになるよう推進しています。
住所:白浜町中1701-3　**TEL:**0739-45-1001
時間:9:00～17:00　土・日・祝、年末年始休み
利用料金:2時間550円～(ドロップイン)
その他:会議室あり(有料)、カフェ・自販機あり、
宿泊3,980円(税込み)～

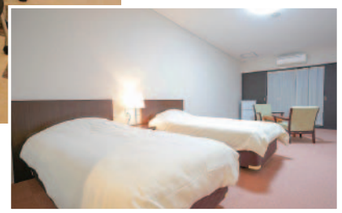





※クオリティソフト(株)の仕事風景



ワーケーション協力企業



クオリティソフト(株)　代表取締役社長　浦　聖治 さん
「地方の時代を作るため、地方で雇用を生み出す」という挑戦のために、豊かな自然と南紀白浜空港がある白浜に移転しました。
東京でなくてもできる仕事は地方でするべきです。地方への移転にマイナスイメージを持つのではなく、地方への移転が会社のシンボルとなり、新しい流れをつかんでいる会社だという見方をしてもらえると思います。
地域との関わりも大切にして、地域の方が集まってもらえる場所にしていきたいです。

Hotel

宿泊施設

ワーケーションに最適な宿泊施設

和歌山県にはワーケーションに適した個性豊かな宿泊施設が数多くあります。古民家をリノベーションし、グループステイに適したものから、大型リゾートホテルで大規模な団体でも利用できる施設まで。施設によって雰囲気もさまざまです。



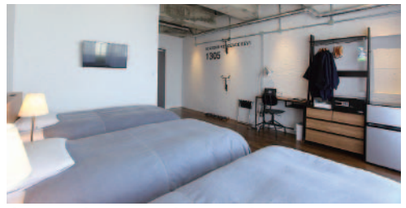

SEAMORE　RESIDENCE

自分の住まいのようにくつろいでほしい。これがレジデンスKEY1・KEY2のコンセプトです。共有セルフキッチンは炊飯器・トースター・電子レンジ・電子ケトル・調理器具・カトラリー・皿各種・グラス各種が揃っています。リビングスペースには65インチ大画面テレビ(4K)・ソファなどがあります。

住所:白浜町1821
TEL:0739-43-1000
チェックイン:15:00～
利用料金:(例)スタンダードプラン素泊まり2,660円～(詳しくはＨＰ要確認)
その他:会議室あり(SHIRAHAMA KEY TERRACE共有)、カフェ・自販機あり、ワークスペースあり(宿泊者のみ無料)時間:7:00～23:00

モデルコース P21

SHIRAHAMA KEY TERRACE HOTEL SEAMORE

白浜の海を一望するゆったりとした客室をご用意。１Ｆフロアには、ビュッフェレストランやベーカリー＆カフェ、地元厳選のお土産ショップなど、宿泊者以外も利用できる複合施設です。また、ビジネスラウンジには、パソコン、プリンター、Wi-Fiを完備。ゆったりとした環境で、お仕事の効率アップをサポートします。

住所:白浜町1821　**TEL:**0739-43-1000　**チェックイン:**15:00～
利用料金:1泊2食付12,000円(税別)～
その他:会議室あり(有料)、カフェ・自販機あり、ワークスペースあり(無料)
時間:7:00～23:00

モデルコース P21

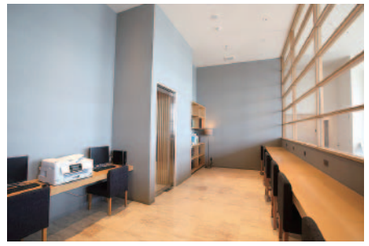





モデルコース P22



the CUE

紀伊田辺駅より徒歩4分の中心市街地にあるホステル。築90年の古民家をリノベーションした建物で、カフェバー(要予約)・シェアハウスを併設した複合施設です。共有スペースには無料Wi-Fiを完備。

住所:田辺市湊16-6
TEL:0739-20-4297
チェックイン:16:00～
利用料金:素泊まり4,000円～
その他:会議室なし、カフェ・自販機なし



モデルコース P20

Guestliving Mu 南紀白浜

海が見えるロケーションに加え、癒しの温泉、リーズナブルな宿泊料金など、ワーケーションに適した環境を提供します。源泉かけ流しの温泉もあり気心の知れた人同士だけでなく、親睦を深めたり、交流を活発するための施設でもあります。

住所:白浜町字浜通り3076-1
TEL:0739-34-2466
チェックイン:16:00～
利用料金:ドミトリー4,400円～、コンドミニアム(～5名)20,680円～
その他:会議室あり、コーヒーサービスあり

P20 MAP 参照



Hotel&Resorts WAKAYAMA-KUSHIMOTO

シーサイドリゾートを心ゆくまでご堪能ください。串本は、紀伊山地を背に潮岬が雄大な太平洋に突き出た、自然豊かな本州最南端の町です。当ホテルはそんな串本町の高台にあり、太平洋を一望できるロケーションです。夜は天然のプラネタリウムのような星空を観察でき、夏は白い砂浜で海水浴を。親子でのワーケーションにもピッタリなリゾートホテルです。

住所:串本町サンゴ台1184-10
TEL:0735-62-7771
チェックイン:15:00～
利用料金:素泊まり7,700円(税別)～　※1室3名利用
その他:会議室あり(有料)、カフェ・自販機あり(Lounge)

P19 MAP 参照





霧の郷たかはら

熊野古道　高原地域に位置する旅館です。標高320mの視界を遮るものが何もない里山から見下ろす景色は幻想的。部屋は"木の国"とも呼ばれた紀州材をふんだんにあしらい、室内にいながら森林浴が楽しめる空間でリラックスできます。ロビー、フロントには無料Wi-Fi完備。

住所:田辺市中辺路町高原826
TEL:0739-64-1900
チェックイン:15:00～
利用料金:1泊2食付9,500円～
その他:会議室なし、カフェ・自販機あり

DJANGO Hostel & Lounge

P22 MAP 参照

ドミトリールームは10Bedsのバックパッカーや若者向けの大部屋。Queenルームは2室あり、ご夫婦やカップル、シングルユースも可能。ツインルームが1室、シングルユースも可能な6畳和室が1室。合計18名までご宿泊可能です。全館無料Wi-Fi 完備。

住所:田辺市湊41-33
TEL:0739-33-7815
チェックイン:16:00～
利用料金:ドミトリー(閑散期)2,950円～ Queen(ハイシーズン)7,420円
その他:会議室なし、カフェあり(Lounge)



Hotel＆Resorts WAKAYAMA-MINABE



子供と一緒に安心して利用できる「NAGOMI-ROOM」があり、ホテルの周辺には磯遊びができる浜辺や公園があります。館内は無料Wi-Fi完備。

住所:みなべ町山内大目津泊り348
TEL:0739-72-5500
チェックイン:15:00～
利用料金:２名１室、１泊朝食付8,000円(税別)/人～
その他:会議室あり(有料)、カフェ・自販機あり

カンデオホテルズ南海和歌山

南海和歌山市駅直結で、紀の川を望む絶景。日本を体感するホテル、カンデオホテルズ南海和歌山。最上階の露天風呂や食材にこだわった品揃え豊富な朝食ビュッフェ、機能美を凝縮したお部屋で、ただ泊まるだけではない宿泊体験をお愉しみいただけます。館内は無料Wi-Fi完備しています。

住所:和歌山市東蔵前丁39　キーノ和歌山
TEL:0120-547-511(2020.4.30オープン)
チェックイン:15:00～
利用料金:素泊まり13,980円～

モデルコース P23





WhyKumano Hostel & Cafe Bar

モデルコース P20



オープンから7カ月で計49カ国の海外旅客を受け入れ、地元の利用者や旅行客で自然と会話が生まれるカフェバーはあらゆる境界を超えた交流ができる空間になってます。 また、電源と無料Wi-Fiも完備しています。

住所:那智勝浦町築地5-1-3 2･3階
TEL:0735-30-0921
チェックイン:15:00～
利用料金:3,000円～
その他:会議室なし、カフェあり

ほかにもたくさんの宿泊施設があります。

都会の喧騒をはなれて、
満天の星空につつまれる。



世界遺産　熊野本宮大社旧社地「大斎原」(田辺市)



世界で認められた

歴史的価値のある世界遺産などをはじめ、

World Heritage
Kumano

熊野参詣道　小雲取越「百間ぐら」(田辺市)

世界遺産　紀伊山地の霊場と参詣道

古くから神々が鎮座する特別な地域として崇められた紀伊山地。和歌山・奈良・三重にまたがって険しい地形が連なり、独自の発展を遂げた「高野山」「吉野・大峯」そして「熊野三山」の三つの霊場が誕生し、それらを結ぶ高野参詣道や熊野古道といった参詣道が形づくられました。

熊野三山

「熊野本宮大社」「熊野速玉大社」「熊野那智大社」の3社と「那智山青岸渡寺」の1寺の総称で、「神仏習合」の思想が根付き、互いの神を祀りあうようになり「熊野三山」と呼ばれるようになりました。



熊野本宮大社(田辺市)



熊野速玉大社(新宮市)



熊野那智大社(那智勝浦町)



那智山青岸渡寺(那智勝浦町)



熊野古道　中辺路(田辺市)

熊野古道

神仏習合の聖地「熊野三山」を巡礼するために開かれた道で、平安時代中頃から始まり、室町時代まで多くの参詣者が列をなして歩んだことから「蟻の熊野詣」と称されました。

参詣道には「川」の参詣道もあり、熊野川中流域の熊野本宮大社旧社地から熊野速玉大社までの約34kmが世界遺産に認定されている「川」の参詣道



和歌山の観光地

雄大な自然や温泉でリフレッシュできる

Topics

2020年　国内最大級の英字WEB サイト「ガイジンポット(Gaijin Pot)・外国人が訪れるべき日本の観光地ランキング」で**「和歌山県：熊野」が1位**

Airbnb™「2019年に訪れるべき19の観光地」で「和歌山県」が**日本で唯一選出**

2017年　ロンリープラネット「Best in Travel 2018」訪れるべき世界の10地域で**「紀伊半島」が第5位(日本で唯一選出)**



奥之院(高野町)

World Heritage
Koya



壇上伽藍(高野町)

高野山

空海が開いた天空の都市。山内は「奥之院」と「壇上伽藍」を二大聖地とし、今も人々の信仰を集めています。奥之院には墓石群のほか供養塔など数多くあり、民族・宗教に関わらず全てを受け入れる寛容さは、高野山が1200年継承してきた精神であり、魅力となっています。

南紀熊野ジオパーク

ジオパークは、その地域の大地のなりたちや歴史・文化などを通じて、大地と人の暮らしの関わりを実感して楽しむところ。南紀熊野ジオパークは、地球表面を覆う“プレート”の活動によって生み出された３種類の大地が同じエリアでみられ、日本でも大変貴重な場所として日本ジオパークに認定されています。



海金剛(串本町)



神倉神社(新宮市)世界遺産



那智の滝(那智勝浦町)世界遺産

Nanki Kumano Geopark

千畳敷(白浜町)



魅力的なアクティビティも充実！

アウトドアスポーツや歴史文化体験、フルーツ狩りなど、様々なプランからお好みのものが選べます。







阿字観　真言宗における呼吸法・瞑想法を僧侶が丁寧に指導











星空観測会
経験豊富なベテラン星空ガイドがご案内



梅ジュース作り体験
簡単にできるおいしい手作り梅ジュース



サイクリング
白浜の名勝から眺めのいい高台など、ブルーラインをたどってサイクリングロードを疾走！



手作りトルコランプ体験
トルコの伝統工芸品であるトルコランプを自分好みに作成





平安衣装で歩く
当時の趣を美しく残す大門坂で平安衣装に身を包み、いにしえの熊野詣を再現



他にもたくさんのアクティビティをご用意。詳しくは「ほんまもん体験」をCHECK

ファミリー向け 3泊4日コース 仕事もできる！休暇を家族と一緒に楽しむ旅

白浜
きらめく海のリゾート地。
可愛い生き物たちとふれあう
テーマパークなどで
子供たちも大満足


白浜のシンボル円月島

1日目

10:25 羽田空港発(約70分)
11:45 南紀白浜空港着、レンタカーで移動

12:30 家族でランチ
白浜の観光地巡り
円月島、千畳敷、三段壁など

15:00 宿泊地のワークスペースで業務
家族はエネルギーランドへ

18:30 宿泊地にチェックイン
夕食、温泉でのんびり

2日目

8:00 宿泊地で朝食

9:00 ワークスペースで業務
家族はアドベンチャーワールドへ


Wi-Fi環境も整っている宿泊地を選択


さまざまな生き物たちとふれあえる
アドベンチャーワールド


人と自然のエネルギーをテーマにした体験型テーマパーク 白浜エネルギーランド

13:00 ランチ
14:00 アドベンチャーワールドで家族と合流

18:00 宿泊地で夕食、温泉でのんびり

串本
雄大な大海原を体感
自然のなかで遊べる
最高のフィールド


海の生き物たちとふれあえる串本海中公園


串本には、シーカヤック体験などマリンアクティビティがいっぱい！

3日目

8:30 朝食後、宿泊地をチェックアウト
レンタカーで串本へ
(所要時間:約1時間)

10:00 串本海中公園に到着
水族館バックヤードツアーなどを体験

12:30 太平洋を望む臨海レストランでランチ
14:00 南紀串本リゾート大島に到着
チェックイン
テレワーク


家族は手作りリトルコランプなどを体験

グランピング・手ぶらキャンプ、様々な体験ができる
南紀串本リゾート大島
※Wi-Fi接続はできないので通信手段のご用意を

18:00 夕食はBBQ、そのあとは星空観察も

那智勝浦
美しい海岸の景色を満喫
地元ならではの
美味しい食にも感動

4日目

8:30 朝食後、宿泊地をチェックアウト
レンタカーで那智勝浦へ
(所要時間:約1時間)

10:00 紀の松島めぐり
雄大な景色を堪能

12:30 ランチでマグロを楽しんだあとは、
勝浦漁港ににぎわい市場へ

16:00 レンタカーで白浜へ
(所要時間:約2時間)

18:35 レンタカー返却
19:40 南紀白浜空港発
羽田空港着


大自然が創造した海岸美で南紀随一の景勝地「紀の松島」


色とりどりのガラスやビーズを貼り付けて自分だけのランプ作り体験も人気。


生鮮マグロの水揚げ高が日本一を誇る勝浦。
マグロ丼がおすすめ。

個人向け 3泊4日コース リラックスできる空間で、仕事も休暇も充実

白浜 田辺 中辺路
緑豊かな里で
リラックスしながらも
仕事に集中できる


ホワイトスペース
パラダイス・カフェ


ぬるみの家
日本の原風景が残る中辺路町温川地区にあるカフェ・宿泊施設でWi-Fi完備。
熊野古道も近くにある。


熊野古道沿いで現存する最古の神社「高原熊野神社」

1日目

10:25 羽田空港発(約70分)
11:45 南紀白浜空港着、レンタカーで移動
(所要時間:約1時間)

13:00 パラダイス・カフェでランチ
ホワイトスペースの
ワークスペースで業務

18:00 ぬるみの家にチェックイン
夕食後のんびり

2日目

8:00 宿泊地で朝食

9:00 熊野古道中辺路を散策

13:00 霧の郷たかはらでランチ
オープンテラスで
メールチェックなどの業務


地上320mの天空にある人気の宿「霧の郷たかはら」ロビー、レストランはWi-Fi完備。

18:00 同施設にチェックイン
夕食、温泉でのんびり


高原の雲海(気象条件が揃ったときに見ることができます)

田辺 中辺路・本宮 新宮
世界遺産の地で
歴史を感じる

3日目

6:00 雲海を見るため、早朝に起床
8:00 宿泊地で朝食
レンタカーで本宮へ移動
(所要時間:約1時間)


熊野本宮大社旧社地 大斎原

9:30 熊野本宮大社など散策
レンタカーで新宮へ移動
(所要時間:約45分)

10:30 熊野速玉大社
新宮市街でランチと散策

16:00 レンタカーで那智勝浦へ移動
(所要時間:約30分)

16:30 WhyKumano Hostel&Cafe Bar
にチェックイン
メールチェックなどの業務

18:00 周辺の飲食店で夕食



那智勝浦
活気あふれる市場と
地元の絶品グルメを堪能

4日目

7:00 起床後、まぐろ市場見学
マグロづくしの朝食
10:00 宿泊地をチェックアウト

11:00 熊野那智大社や那智山青岸渡寺など世界遺産を散策、ランチ

16:00 レンタカーで白浜へ移動
(所要時間:約2時間)
18:35 レンタカー返却
19:40 南紀白浜空港発
羽田空港着

あなたと熊野の日常をつなぐ、
WhyKumano Hostel&Cafe Bar



まぐろ市場見学
2階見学フロアからの見学のほか、早朝の競市体験「勝浦魚市場体験(有料)」も。



法人(グループ)向け 3泊4日コース　リフレッシュできるロケーションで、チームの結束力もUP!

白浜　チームで南紀白浜へ リゾート空間での仕事で 創造力も高まる

1日目

10:25 羽田空港発(約70分)
11:45 南紀白浜空港着

13:00 SHIRAHAMA KEY TERRACE HOTEL SEAMOREへ(途中ランチ)

ワークスペースで業務

16:00 円月島など散策

18:00 同施設にチェックイン
夕食、温泉でのんびり

2日目

7:00 白良浜でビーチヨガ

8:30 ホテルで朝食

9:30 ワークスペースで業務

12:30 ランチ、千畳敷など散策

14:00 ワークスペースで業務

18:00 アドベンチャーワールド ナイトアドベンチャーへ(期間限定)

21:00 ホテルに戻り温泉でのんびり





SHIRAHAMA KEY TERRACE HOTEL SEAMOREのグループラウンジは、ゆったりとした快適なスペースで仕事の打ち合わせなどにぴったり。また、ちょっとひと休みできるインフィニティ足湯は、開放感いっぱいで圧巻のロケーション。



白砂が美しい白良浜でビーチヨガ
(開催日は事前に要確認)



雄大な海の景色と、岩畳を思わせる大岩盤のコントラストが圧巻の千畳敷



円月島を眺望できる御船足湯

田辺本宮 上秋津　社会貢献活動を行い、世界遺産にふれる

3日目

7:30 ホテルで朝食
9:00 集合場所まで移動(所要時間:約1時間)

10:00 世界遺産保全活動『道普請ウォーク』に参加

12:00 お弁当ランチ
13:00 熊野古道ウォーク、熊野本宮大社、世界遺産センター

17:00 宿泊地に移動(所要時間:約1時間)
18:00 秋津野ガルテンにチェックイン、夕食



道普請をしたあとは、地元のヘルシーなお弁当をいただく。熊野本宮大社までの古道ウォークは、初心者でも歩きやすい。

田辺上秋津　自然あふれる環境は 心身ともリラックス 仕事も効率UP!

4日目

8:30 宿泊地で朝食

9:00 ワークスペースで業務

12:00 農家レストラン『みかん畑』でランチ

13:00 ワークスペースで業務

17:30 白浜に移動(所要時間:約30分)

18:35 南紀白浜空港発
19:40 羽田空港着



秋津野ガルテンは、旧校舎をそのまま利用して運営。教室は、ビジネスに対応したWi-Fiを完備。



法人(グループ)向け 3泊4日コース　地域企業との交流がイノベーションの原動力に

田辺上秋津　地域課題解決につながる ソーシャルビジネスの 考えなどを学ぶ

1日目

10:25 羽田空港発(約70分)
11:45 南紀白浜空港着
12:30 田辺に移動(途中ランチ)
(所要時間:約1時間)

13:30 秋津野ガルテン視察・体験 地域企業との交流

18:00 同施設にチェックイン。夕食後、のんびり



豊かな自然に囲まれた秋津野ガルテンは、旧校舎を活用した都市と農村の交流施設。農家レストランや宿泊施設、農業体験などもあり、地域の皆さんとの交流も楽しみのひとつ。



白浜　地域の人たちとの交流で 新しい発想を取り入れる

2日目

8:00 宿泊地で朝食、白浜に移動
(所要時間:約40分)

9:00 クオリティソフト株式会社で 見学・体験・意見交換 コワーキングスペースでワークショップ

12:00 同施設の食堂でランチ

13:00 クオリティソフト株式会社で 地域企業との交流会

18:00 同施設にチェックイン





クオリティソフト株式会社の北西にある「イノベーション・オフィス」には、宿泊が可能な部屋とコワーキング・スペースがある。社員食堂「くおり亭」は、ランチタイムに一般の方にも開放。

田辺市街　仲間と力を合わせて 熊野古道を修復 心地よい達成感に包まれる

3日目

8:30 ホテルで朝食
集合場所まで移動(所要時間:約1時間)

10:00 森林保全活動または 世界遺産保全活動 『道普請ウォーク』に参加

18:00 the CUEにチェックイン

田辺白浜　最終日はレポート作成 その後、西日本最大級の 海鮮マーケットへ

4日目

8:30 宿泊地で朝食後、チェックアウト

9:00 the CUEでレポート作成

12:30 田辺市街のカフェでランチ

13:00 南方熊楠顕彰館など 田辺市街を散策

16:00 白浜に移動(所要時間:約30分)

とれとれ市場で土産物購入

18:35 南紀白浜空港発
19:40 羽田空港着





the CUEは、築90年の古民家をリノベーションしたゲストハウス。JR紀伊田辺駅より徒歩4分の中心市街地にあり交通も便利で、予約をすれば、カフェスペースも利用可能。



熊野古道のボランティア活動プログラム「道普請」



世界的な博物学者「南方熊楠」の貴重な蔵書や資料約25,000点以上を収蔵している南方熊楠顕彰館



西日本最大級の海鮮マーケット「とれとれ市場」。新鮮なお魚をその場で食べたり、お土産を買ったり、楽しいBBQコーナーまで。

おすすめモデルコース 関西国際空港利用 観光スポット ワークスペース

ファミリー向け 3泊4日コース　アクセスも仕事も快適。話題の観光地や世界遺産を巡る

和歌山 紀の川

駅に直結した
ビジネス空間や宿泊施設、
観光にも便利な
和歌山市内で過ごす

1日目

羽田空港発(約70分)
関西国際空港着
電車で移動
12:00 和歌山市に到着。家族でランチ
13:00 キーノ和歌山で業務
家族は和歌山市内散策
加太→友ヶ島など
18:30 カンデオホテルズ南海和歌山にチェックイン
夕食後のんびり

2日目

8:00 朝食後、宿泊地をチェックアウト
9:00 キーノ和歌山で業務
家族は和歌山電鐵貴志駅へ
12:00 和歌山駅で家族と合流
レンタカーで和歌山マリーナシティへ
12:30 黒潮市場で浜焼きバーベキュー
16:00 Wakanoura Nature Resortエピカリスにチェックイン
夕食後、メールチェックなど



和歌山市の新しいランドマーク「キーノ和歌山」。商業施設、オフィス、ホテル、市民図書館が入る複合施設。


DESIGNED BY EIJI MITOOKA + DON DESIGN ASSOCIATES
和歌山電鐵の「いちご電車」や「たま電車」に乗って、貴志駅へ。猫型のユニークな駅舎で猫の駅長「ニタマ」と「よんたま」(勤務日は要確認)が出迎えてくれる。


南海電鉄加太線の「めでたいでんしゃ」で加太へ。


戦時中は軍の重要な要塞だったため、地図から抹消された「幻の島」友ヶ島。第三砲台跡。


家族とバーベキューも楽しめる。


風光明媚な和歌の浦にあるエーゲ海風リゾートホテル。Wakanoura Nature Resortエピカリス

高野山

天空の聖地「高野山」へ
歴史探訪

3日目

8:30 朝食後、宿泊地をチェックアウト
レンタカーで高野山へ
(所要時間:約70分)
10:00 壇上伽藍や奥之院参拝
(途中ランチ)
14:00 高野山の宿坊にチェックイン
メールチェックなど
16:30 阿字観など体験
18:00 夕食後のんびり


壇上伽藍にある根本大塔は、高さ48.5mの日本で最初の多宝塔。大塔内陣は曼荼羅の世界を立体的に表現し、胎蔵界と金剛界をひとつに融合した空海独自の立体曼荼羅となっている。


高野山の宿坊では、精進料理をいただく。歴史的価値のある建築物や仏像の拝観、阿字観や写経体験など他にはない魅力がいっぱい。

高野山

世界遺産の町を散策後、
帰路へ

4日目

9:00 朝食後、宿泊地をチェックアウト
9:30 金剛峯寺など参拝
高野の町を散策
12:30 ランチ後、レンタカーで和歌山市へ
(所要時間:約70分)
14:00 和歌山駅でレンタカー返却
電車で関西国際空港へ


高野山真言宗の総本山
金剛峯寺

おすすめモデルコース 京阪神から車で 観光スポット ワークスペース

個人・グループ向け 3泊4日コース　自由なワークスペースが点在し、各地域の魅力も充実

和歌山 紀の川

和歌山市内で仕事
2日目は紀の川沿いを
サイクリングで楽しむ

1日目

10:00 大阪市から車で和歌山市へ
11:00 ランチ(和歌山ラーメン)
13:00 Studio RICOのワークスペースで業務
18:00 同施設のバルで夕食後、宿泊

2日目

8:00 朝食後、レンタサイクルを借りる
9:00 紀の川河川敷をサイクリング
道の駅 青洲の里でランチ
17:00 レンタサイクル返却
18:00 宿泊地周辺で夕食後のんびり


和歌山市中心部に誕生したゲストハウスRICO。築48年のレトロな共同住宅をリノベーション。併設のバルは昼の間、コワーキング・シェアスペースとして開放している。




サイクリングロードとして整備された紀の川河川敷。開放的な紀の川ルートはアップダウンがほとんどなく、初心者の方でも安心。


道の駅 青洲の里の「レストラン華」では、地元産の新鮮野菜を美味しく食べられるランチバイキングが人気。

有田川

地域交流の拠点から
山あいの静かな温泉地へ

3日目

9:00 朝食後、宿泊地をチェックアウト
車で有田へ(所要時間:約1時間)
10:00 有田川町地域交流センター ALEC
12:30 ランチ後、車でしみず温泉へ移動
(所要時間:45分)
13:30 あらぎ島、しみず温泉健康館
16:00 しみず温泉あさざりにチェックイン 夕食後のんびり


明るく開放感のあるALECは、地域の交流の場であり、ワークスペースも完備。


有田川の景色を眺めながら、天然温泉が楽しめるしみず温泉

御坊 みなべ

大正ロマンが
息づく町並みや
日本一の梅の里を訪ねる

4日目

8:30 朝食後、宿泊地をチェックアウト
車で御坊へ(所要時間:約90分)
10:00 日本一短い紀州鉄道に乗車
13:00 ランチ後、車でみなべ町へ移動
(所要時間:約30分)
14:00 梅干し作り体験
18:00 Hotel & Resorts WAKAYAMA-MINABEにチェックイン 夕食後、メールチェックなど


御坊駅と西御坊駅をむすぶ紀州鉄道


梅の産地でMY梅干し作りなど体験



田辺 中辺路 本宮

世界遺産の道を歩き、
森林浴でリフレッシュ

5日目

8:30 朝食後、宿泊地をチェックアウト
車で田辺へ(所要時間:約1時間)
10:00 熊野古道リフレッシュウォーク
15:00 帰路


熊野古道の歴史・文化や熊野の山々、大自然の息吹を感じながら歩く。

Wakayama Workation Networks

ワーケーションで和歌山県に訪れる個人・企業向けにサービスを提供される事業者・団体等を県が募集

▶

それぞれの取組をカテゴリごとに類型化し、Wakayama Workation Networksとして県がPR

Wakayama Workation Networksを活用し、
安心かつ快適なワーケーションを和歌山で。

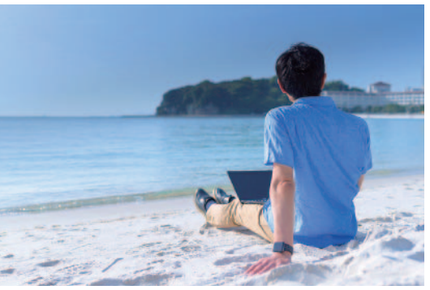



ワーケーション利用者

コーディネート
- ワーケーションコンシェルジュ（プラン作成・手配）
- ワーケーションヘルプデスク（相談窓口、案内）
- 地域とのコーディネート（連絡調整・セッティング）

宿泊施設
- ホテル、旅館、民宿
- ゲストハウス　など

ワークプレイス
- コワーキングスペース
- カフェ
- 宿泊施設内スペース
- 公共施設　など

観光など
- 観光案内
- トレッキング・熊野古道
- マリンスポーツ
- サイクリング
- 観光施設
- 温泉等入浴施設
- 物産店など

アクティビティ
- ボランティア活動
- 企業視察
- 地域事業者等との意見交換
- 農作業体験
- 狩猟体験
- 林業体験
- 漁業体験
- ものづくり体験
- 道普請

など

ワーケーション・コーディネート

Wakayama Workation Networksとして利用者に快適なワーケーションプログラムを作成･手配するコーディネーターを紹介します。



圧倒的な非日常をご体感ください！

白浜町

株式会社 南紀白浜エアポート
誘客･地域活性化室　室長　森重 良太さん
TEL 0739-43-0095　白浜町才野1622番地の125

和歌山県の空の玄関口である南紀白浜空港を運営する(株)南紀白浜エアポートは、地域に特化したコンシェルジュとして、お客様ニーズに即したワーケーションのプログラム開発から旅行手配まで一気通貫のサービスを展開しています。東京の経営コンサル会社出身者や地元旅行会社出身者が豊富な手配実績に基づきビジネス･観光の両面から高付加価値なプランをご提案いたします。






田辺市

TETAU
マネージャー　森脇 碌さん
TEL 080-4167-2456

かつてない体験をコーディネートします！！



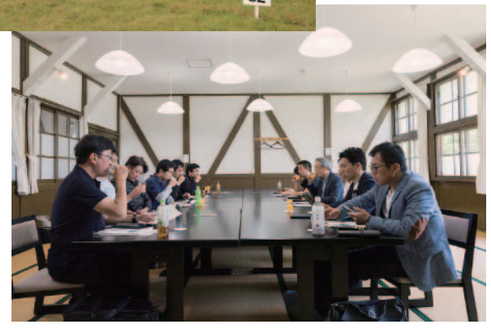

地元の人々とつながって様々な事業を展開しているTETAUは、地域ならではの魅力で企業や団体にワーケーションをコーディネートしています。利用者にとって価値ある非日常体験ができるプログラムを提供。地域独自の素材も豊富な和歌山県でしかできないワーケーションを実現していきます。

問い合わせ先

施設名	電話番号	住所
一般社団法人和歌山市観光協会	073-433-8118	和歌山市一番丁3
一般社団法人紀の川フルーツ局	0736-79-3700	紀の川市貴志川町神戸802-1
一般社団法人高野山麓ツーリズムビューロー	0736-33-3922	橋本市古佐田1-5-9
御坊市観光協会	0738-23-5531	御坊市薗350番
印南町観光協会	0738-42-1737	印南町印南2570-7
みなべ観光協会	0739-74-8787	みなべ町谷口538-1
那智勝浦町観光協会	0735-52-5311	那智勝浦町築地6丁目1番地1
一般社団法人南紀串本観光協会	0735-62-3171	串本町串本33

Wakayama Workation Networksは、随時メンバーを募集しています。

和歌山県の取組

ワーケーション体験会

首都圏のＩＣＴ関連企業の方々に、ワーケーションのメリットやワーケーション先としての和歌山の魅力を体感してもらい、いただいた評価・ご意見を県の事業に反映させ、ＰＲに活用しました。







普段と違う環境に身を置くことで、知らず知らずのうちにはまっている思考のくせやフレームから抜け出すことができた。

ワーケーションのプログラムを通じて地域はもちろん、普段つきあいがない他社とも、関係を構築でき、ネットワーキングの機会としても有意義だった。

親子ワーケーション

「親子でワーケーションをやってみたい」といった声から『親子ワーケーション』を企画。大人にはワークプレイスを、子供には自然体験プログラムをご用意し、新たなワーケーションの形を提案しました。







ワーケーションは「仕事のオンとオフがスムーズに流れる」という印象。仕事は普段どおり集中でき、区切りをつけると子供が笑顔で「体験」の話をしてくれるといった環境はとても有意義だった。

ウミガメの赤ちゃんに触れたり、他の子供たちと海で遊んだり、日常では絶対に体験できない貴重な経験。





子供たちとの時間を過ごすためにも、仕事を終わらせようと明確な目標を立てることができ、効率的に仕事に取り組むことができた。

ワーケーション・アライアンス・ジャパン（WAJ）

ワーケーションの更なる普及や浸透を目指し、和歌山県と長野県が全国の自治体に呼びかけて設立したワーケーションに関する協議会。和歌山県が積極的にリードすることで、ワーケーション最適地が和歌山であることをアピールしていきます。





ワーケーションの取組を通じて



コレクティブ・インパクト・リーダーシップ研修の様子（2019年10月-2020年2月 開催）
虫害に悩む林業の課題解決を目指す地域の実践家チームとのコラボ例。

今後の取組についてはコチラ→

日本能率協会マネジメントセンター（JMAM）

当社は、人材育成・手帳・出版事業を通じて「一人ひとりの多様な成長に寄り添い、人生の喜びを届けていくこと」を目指しています。2019年、和歌山県・田辺市・白浜町とワーケーションの実施に係る包括連携協定を締結しました。

特に、紀南地域においてワーケーション事業を推進しています。一言でいうと「地域のユニークな体験を学びのプログラムに組み立てる」です。テレワークを活用し、普段の仕事は犠牲にせず、その地域ならではの体験を学びにつなげます。参加者も、派遣する企業も、自治体も、三方よしのビジネスを創造することを目指しています。

たとえば、首都圏企業の若手人材と紀南地域の若手実践家がコラボして課題解決に取り組む、異業種交流次世代リーダー育成プログラム「コレクティブ・インパクト・リーダーシップ」（現称：こと・コラボ）を実施。首都圏企業14社15名が参加しました。2020年度も実施予定です。

また、熊野古道・捕鯨・紀州林業・梅システムなど、和歌山ならではのテーマを題材に、自ら考え、行動する力を養う会員制イノベーション人材育成プログラム「here there」を2020年夏にリリースします。

TIS（株）

当社は創業以来、約半世紀にわたり、IT業界のリーディング企業として、日本のデジタル技術の発達と、豊かな暮らしの実現に貢献してきました。会社の文化として受け継がれてきた「挑戦するDNA」を活力に、ITの力で社会課題を解決し、新しい時代を創るプロフェッショナル集団です。

当社の人事本部では「多様な働き方」「多様な人財が活躍できる風土醸成」というミッションを掲げています。そんな中、和歌山県が推進している体験型のワーケーションプログラムに興味を持ち、その可能性を体感すべく、家族やチームで何度か和歌山県の紀南地方に足を運びました。

地域の方々と数日間の時間を共にし、その地域が抱える問題・課題について意見交換を行うことで、自分たちが持つ知識や技術をどのように地域に還元できるか、その方法や可能性をより具体的に知ることができました。

今後、当社内でワーケーションというという柔軟な働き方を推進し、併せて、社員が地域や社会の課題と向き合うな経験をすることで「多様な人・価値観との接触による社員の成長」「地域や社会課題の解決」を実現したいといと考えております。



↑那智勝浦町の地域住民と意見交換



白浜町で農業体験





「WORK×ation Site 南紀白浜」でのワーケーションの様子

三菱地所（株）

当社のワーケーション事業は、施設利用企業様に「非日常的空間」を提供してイノベーション創出を支援、その活動を通じて地方創生を実現しようとする野心的な挑戦です。

ワーケーションとはworkとvacationからなる欧米発の造語ですが、文化の異なる日本ではより広い多様な働き方、すなわち、location（の変化）、communication（の改善）、innovation（の創出）とworkを融合する場であると私たちは定義し、積極的に情報発信を続けています。

第一号施設「WORK×ation Site 南紀白浜」は、和歌山の美しい自然と当社が培ってきた快適な執務空間創出ノウハウとの相乗効果で生産性向上を実現できる施設として、また熊野古道道普請や援農体験といったCSR活動に取り組める場所として、ご利用企業様より高く評価いただいております。

これらは地元の皆様と当社が課題解決への熱意を共有し、各々の強みを融合することで実現できたものです。これからも当社はワーケーション事業を通じて社会課題の解決と企業価値向上を両立して参りたいと考えております。

和歌山県へのアクセスガイド



空路 羽田空港↔南紀白浜空港

日本航空(JAL) ☎0570-025-071

便名	羽田	→	南紀白浜
JAL 213	7:40	→	8:55
JAL 215	10:25	→	11:45
JAL 219	16:25	→	17:40

便名	南紀白浜	→	羽田
JAL 212	9:40	→	10:40
JAL 214	12:15	→	13:20
JAL 218	18:35	→	19:40

※2020年5月31日まで。以降はお問い合せください。

- JR西日本お客様センター ☎0570-00-2486
- JR東海サービス相談室 ☎050-3772-3910
- 南海テレホンセンター ☎06-6643-1005
- 和歌山電鐵 ☎073-478-0110
- 紀州鉄道 ☎0738-23-0001
- 友ヶ島汽船 ☎073-459-1333
- 南海フェリー ☎073-422-2156

- (公財)日本道路交通情報センター 和歌山センター ☎050-3369-6630 http://www.jartic.or.jp

主要都市からの所要時間と距離

大阪方面から

鉄道

新大阪駅
↓ JR阪和線・紀勢本線 特急 約2時間30分
白浜駅
↓ JR紀勢本線 特急 約25分
周参見駅
↓ JR紀勢本線 特急 約30分
串本駅
↓ JR紀勢本線 特急 約8分
古座駅
↓ JR紀勢本線 特急 約15分
太地駅
↓ JR紀勢本線 特急 約6分
紀伊勝浦駅
↓ JR紀勢本線 特急 約15分
新宮駅

車

吹田JCT
↓ 近畿道→阪和道→湯浅御坊道路→阪和道 約171km
南紀白浜IC
↓ 紀勢道 約25km
すさみ南 IC
↓ 国道42号 約25km
串本市街 → 国道42号 約25km → 太地市街
↓ 国道42号 約22km
市　屋
↓ 那智勝浦新宮道路 約8km
那智勝浦 IC → 約9km → 那智山
↓ 那智勝浦新宮道路 約8km
新宮南 IC
↓ 国道42号・168号 約24km
瀞峡めぐりの里 熊野川(志古) → 国道168号・169号 約23km → 北山村（おくとろ温泉）

東京・名古屋方面から

鉄道

名古屋駅
↓ JR関西本線・紀勢本線 特急 約3時間40分
新宮駅
↓ JR紀勢本線 特急 約15分
紀伊勝浦駅
↓ JR紀勢本線 特急 約6分
太地駅
↓ JR紀勢本線 特急 約15分
古座駅
↓ JR紀勢本線 特急 約8分
串本駅
↓ JR紀勢本線 特急 約30分
周参見駅
↓ JR紀勢本線 特急 約25分
白浜駅

車

名古屋西 IC
↓ 東名阪道→伊勢道→紀勢道→国道42号→熊野尾鷲道路 約180km
熊野大泊IC
↓ 国道42号 約25km
新宮市街 → 国道168号 約20km → 瀞峡めぐりの里 熊野川(志古)
↓ 国道42号 約6km
新宮南 IC → 国道168号・169号 約23km → 北山村（おくとろ温泉）
↓ 那智勝浦新宮道路 約8km
那智勝浦 IC → 約9km → 那智山
↓ 那智勝浦新宮道路 約8km
市　屋 → 国道42号 約5km → 太地市街
↓ 国道42号 約23km
串本市街
↓ 国道42号 約25km
すさみ南 IC → 約25km → 南紀白浜IC

レンタカーのご案内

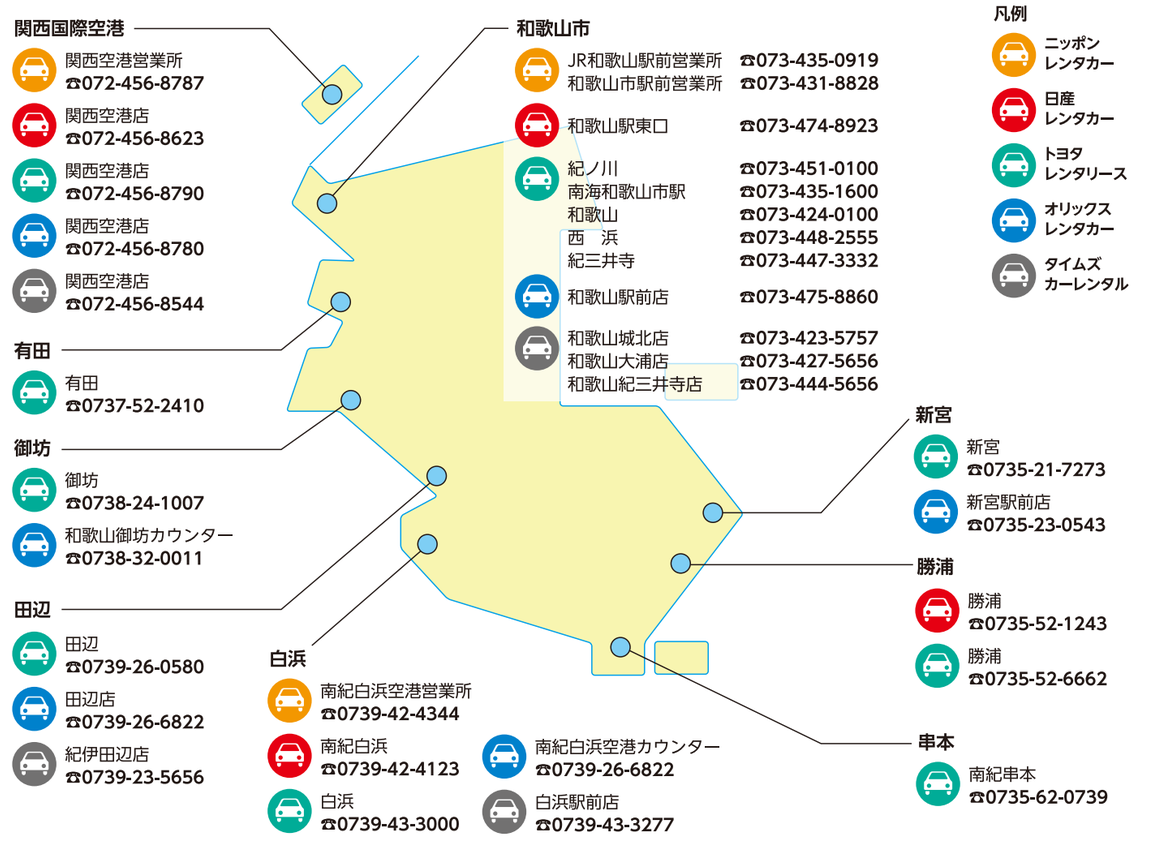

県内主要路線・航路図とお問い合わせ

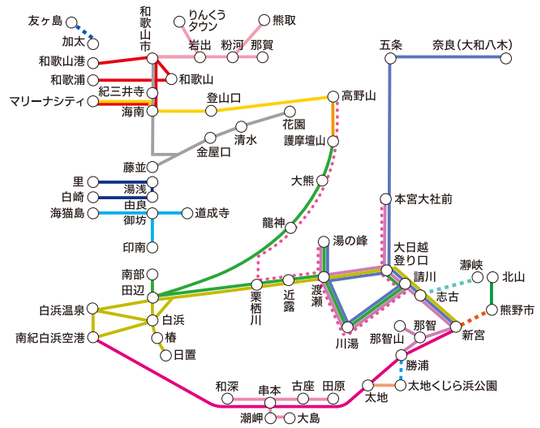

和歌山バス	☎073(445)3131
和歌山バス那賀	☎0736(75)2151
大十バス	☎073(489)2751
南海りんかんバス	☎0736(56)2250
有田鉄道	☎0737(52)3034
中紀バス	☎0738(65)2222
熊野御坊南海バス(御坊)	☎0738(22)1020
龍神自動車	☎0739(22)2100
明光バス	☎0739(42)3378
熊野御坊南海バス ―リムジンバス	☎0735(22)5101
三重交通	☎0597(85)2196
奈良交通	☎0742(20)3100
北山村村営バス	☎0735(49)2331
太地町町営じゅんかんバス	☎0735(59)2335
串本町コミュニティバス	☎0735(62)0695
友ヶ島汽船	☎073(459)1333
ウォータージェット船	☎0735(44)0331
紀の松島観光株式会社	☎0735(52)8188
世界遺産「高野山・熊野」聖地巡礼パス(龍神自動車、南海りんかんバス) ※11/30までの期間限定運行。詳細は要問合せ。	

※運行状況については、バス会社にお問い合わせください。

和歌山県の観光に関するお問い合わせ

和歌山県観光振興課・観光交流課・(公社)和歌山県観光連盟
〒640-8585　和歌山市小松原通1丁目1番地
☎073(441)2775／☎073(441)2785／☎073(422)4631／FAX073(432)8313
わかやま紀州館 〒100-0006 東京都千代田区有楽町2丁目10-1東京交通会館地下1階
☎03(3216)8000 ／ FAX03(3216)8002
和歌山県名古屋観光センター 〒460-0008 名古屋市中区栄4丁目16-36 久屋中日ビル4階
☎052(263)7273 ／ FAX052(265)0327