

和歌山県感染症報告<速報>

Wakayama Infectious Diseases Report (WIDR)

2011年第7号(週報)

2011年第7週(2月14日~2月20日)

◆◆ 注目すべき感染症の動向 ◆◆

— **インフルエンザ** : 患者報告数は3週連続で減少も、県南部は依然多い状況が続く!! —

県全体の定点当たり患者報告数は、7.58人(前週:11.78人)と3週連続で減少しました。

保健所別では、前週に引き続き県南部の田辺、新宮保健所管内で患者報告数が多く、注意報レベル基準値を超えています。

国立感染症研究所感染症情報センターの発表によると、全国の第6週の定点当たり患者報告数は、21.50人(第5週:28.93人)と減少しています。また、同センターの病原微生物検出情報(IASR)によると、2010年第36週~2011年第6週の期間に全国の地方衛生研究所からAH1pdmが3238件、AH3亜型(A香港型)が1507件、B型が233件の分離・検出報告があり、AH1pdm(3238件)は全体(4978件)の65%を占めています。この傾向は和歌山県全体の検出報告においてさらに顕著となり、AH1pdmが128件、AH3亜型(A香港型)が8件、B型が1件と、AH1pdmが93%となっています。

これからも引き続き、手洗いやうがいを十分に行い、感染を予防しましょう。また、咳やくしゃみ等の症状がある場合は、マスクを着用するようにしてください。

なお、インフルエンザの警報・注意報レベル基準値は警報が30.0人(終息基準値:10.0人)、注意報が10.0人です。(共に定点当たり患者報告数)

3週前からの定点当たり患者報告数の推移(人)

| | 今週 | 1週前 | 2週前 | 3週前 |
|------|--------------|--------------|--------------|--------------|
| 和歌山市 | 6.20 | <u>12.27</u> | <u>12.27</u> | <u>16.20</u> |
| 海南 | 3.33 | 9.00 | <u>13.33</u> | <u>12.33</u> |
| 岩出 | 6.83 | <u>13.50</u> | <u>18.67</u> | <u>15.50</u> |
| 橋本 | 9.00 | 8.67 | <u>15.50</u> | <u>20.33</u> |
| 湯浅 | 4.80 | 8.00 | <u>13.00</u> | <u>22.80</u> |
| 御坊 | 3.67 | 4.00 | <u>17.33</u> | <u>12.67</u> |
| 田辺 | <u>13.57</u> | <u>21.00</u> | <u>13.43</u> | 9.57 |
| 新宮 | <u>12.67</u> | <u>11.33</u> | <u>10.00</u> | <u>10.00</u> |
| 串本 | 6.50 | 6.00 | 6.50 | 7.00 |

赤字は、注意報レベル基準値超過。

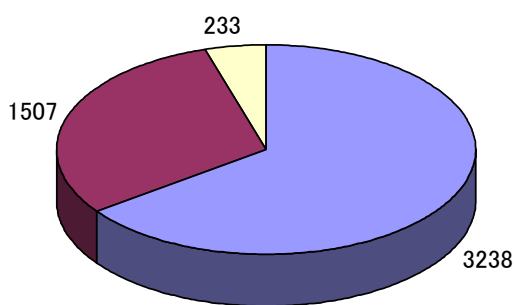

全国

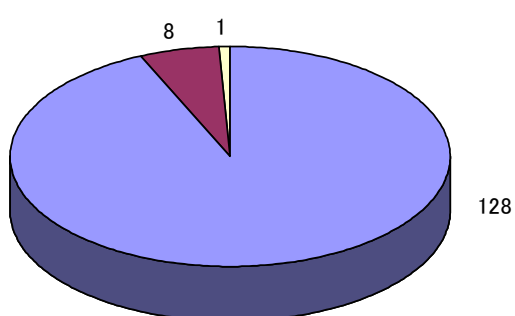

和歌山県

■ AH1pdm ■ AH3亜型(A香港型) □ B型

全国と和歌山県のインフルエンザウイルス分離・検出報告数の比較

IASRデータより作成。2010/11シーズンの累積数(速報値)。

インフルエンザ(和歌山県全体)

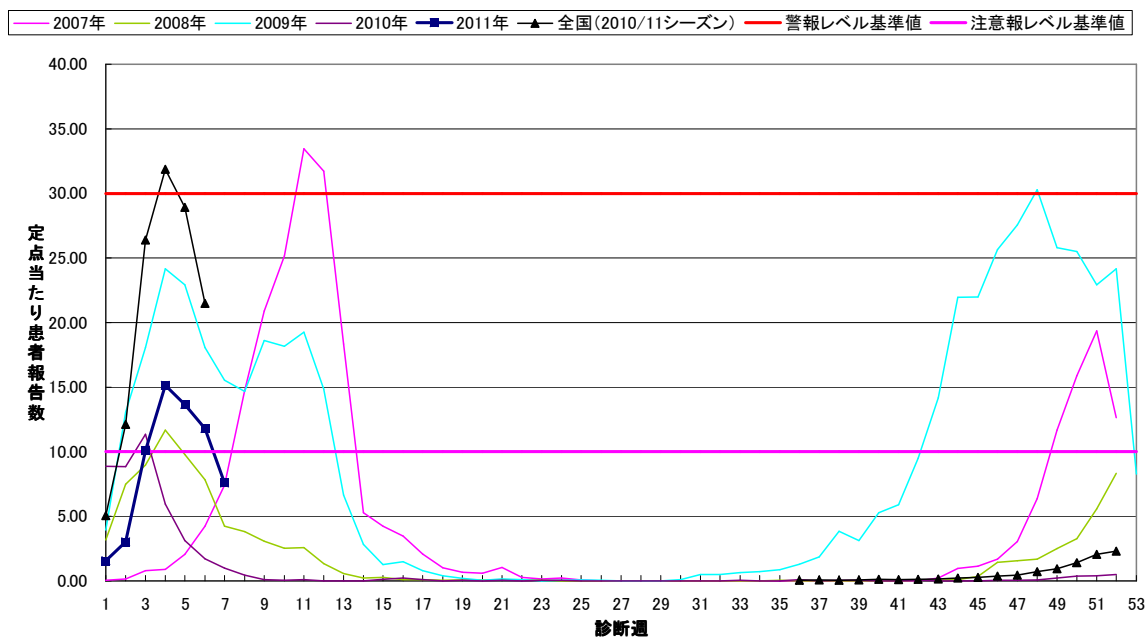

— 感染性胃腸炎 : 県全体の患者報告数は増加！！ —

県全体の定点当たり患者報告数は、7.65人（前週：6.71人）と増加しています。

保健所別では、海南保健所管内の患者報告数が、19.00人（前週：11.50人）と大きく増加し、最も多くなっています。また、和歌山市保健所管内でも患者報告数が多くなっています。

国が発行している感染症週報第5号（1月31日～2月6日）では、全国の定点当たり患者報告数は8.89人となっています。

なお、感染性胃腸炎の警報レベル基準値は20.0人（終息基準値：12.0人）です。（定点当たり患者報告数）注意報レベル基準値は設定されていません。

感染性胃腸炎(和歌山県全体)

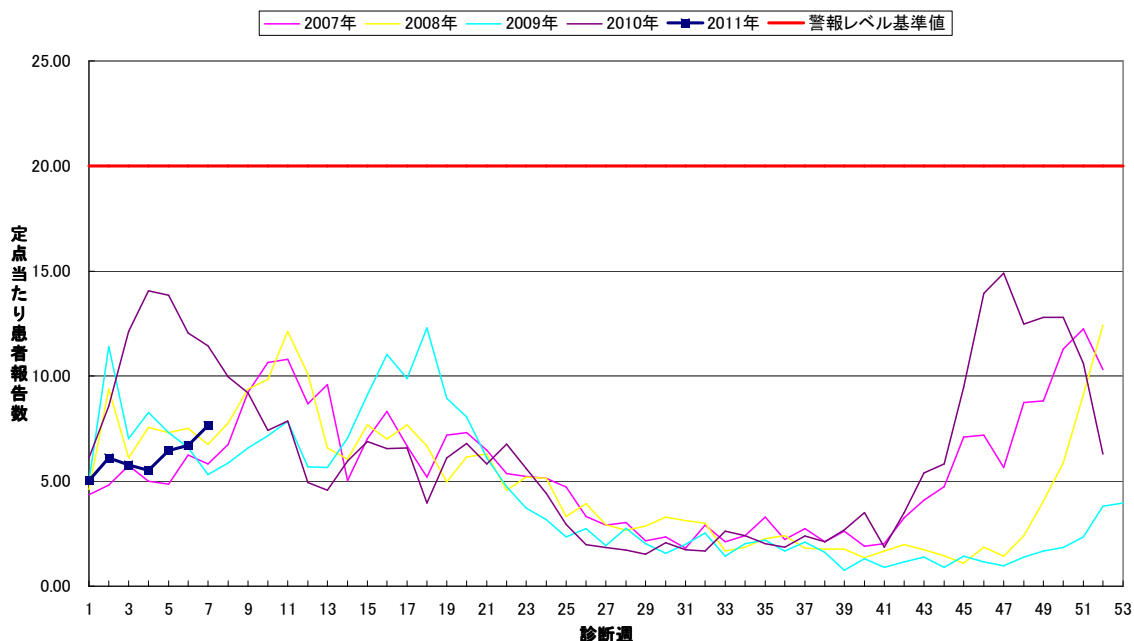

－ 水痘：橋本保健所管内で注意報レベル基準値を超える！－

県全体の定点当たり患者報告数は、1.94人（前週：2.03人）とわずかに減少しました。

保健所別では、橋本保健所管内の患者報告数が4.00人（前週：3.25人）と、注意報レベル基準値を超えました。前週、注意報レベル基準値を超えていた田辺保健所管内の患者報告数は、2.25人（前週：4.75人）と減少し、基準値を下回りました。

国が発行している感染症週報第5号（1月31日～2月6日）では、全国の定点当たり患者報告数は1.63人となっています。

なお、水痘の警報・注意報レベル基準値は警報が7.0人（終息基準値：4.0人）、注意報が4.0人です。（共に定点当たり患者報告数）

水痘（水ぼうそう）の詳しい説明はこちら（http://idsc.nih.go.jp/idwr/kansen/k01_g2/k01_24.html）

水痘（和歌山県全体）

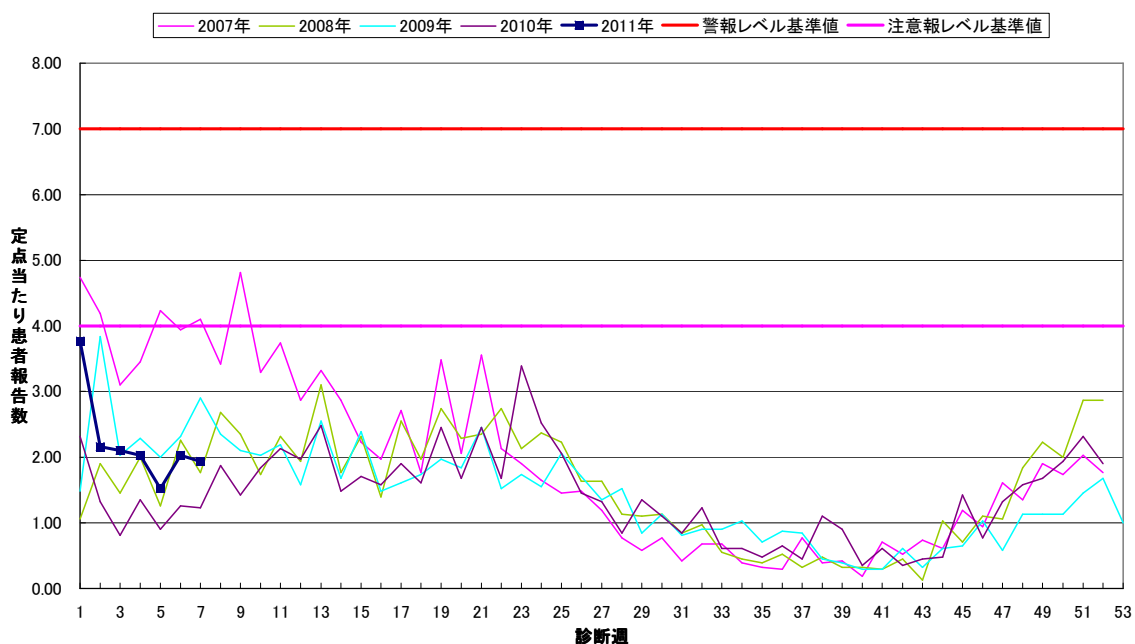

－ その他の感染症 －

咽頭結膜熱：御坊保健所管内の定点当たり患者報告数は3.00人（前週：1.50人）と増加し、警報レベル基準値（3.0人）を超えました。県全体の患者報告数は、0.42人（前週：0.13人）と、過去5年間の同時期と比較して多い状況です。

咽頭結膜熱の詳しい説明はこちら（http://idsc.nih.go.jp/idwr/kansen/k03/k03_14.html）

◆◆ 全数把握感染症について ◆◆

<届出状況>

- 1) 当該週に診断された感染症のみ掲載しています。
 - 1類感染症：報告はありませんでした。
 - 2類感染症：結核 17名
 - 3類感染症：報告はありませんでした。
 - 4類感染症：報告はありませんでした。
 - 5類感染症：劇症型溶血性レンサ球菌感染症 1名

- 2) 第1週から当該週までに診断された患者報告数を掲載しています。

| 疾病名 | 報告数 |
|----------------|-----|
| 結核 | 49 |
| A型肝炎 | 1 |
| つつが虫病 | 4 |
| アメーバ赤痢 | 2 |
| 劇症型溶血性レンサ球菌感染症 | 1 |

◆◆ 5類定点把握感染症（週報）について ◆◆

<各保健所の警報注意報レベル状況>

警報レベル

咽頭結膜熱（御坊保健所管内）

注意報レベル

インフルエンザ（田辺、新宮保健所管内）

水痘（橋本保健所管内）

<年齢階級層別の患者報告数（和歌山県）>

（インフルエンザ）

| | | 総数 | ～5ヶ月 | ～11ヶ月 | 1歳 | 2 | 3 | 4 | 5 | 6 | 7 | 8 | 9 | 10～14 | 15～19 | 20～29 | 30～39 | 40～49 | 50～59 | 60～69 | 70～79 | 80歳～ |
|---------|----|------|------|-------|------|------|------|------|------|------|------|------|------|-------|-------|-------|-------|-------|-------|-------|-------|------|
| インフルエンザ | 報告 | 379 | 4 | 1 | 16 | 16 | 21 | 26 | 39 | 30 | 34 | 21 | 13 | 51 | 16 | 24 | 25 | 21 | 10 | 7 | 4 | - |
| | 定当 | 7.58 | 0.08 | 0.02 | 0.32 | 0.32 | 0.42 | 0.52 | 0.78 | 0.60 | 0.68 | 0.42 | 0.26 | 1.02 | 0.32 | 0.48 | 0.50 | 0.42 | 0.20 | 0.14 | 0.08 | - |

（小児科定点対象感染症）

| | | 総数 | ～5ヶ月 | ～11ヶ月 | 1歳 | 2 | 3 | 4 | 5 | 6 | 7 | 8 | 9 | 10～14 | 15～19 | 20歳～ |
|---------------|----|------|------|-------|------|------|------|------|------|------|------|------|------|-------|-------|------|
| RSウイルス感染症 | 報告 | 11 | 6 | - | 3 | 1 | 1 | - | - | - | - | - | - | - | - | - |
| | 定当 | 0.35 | 0.19 | - | 0.10 | 0.03 | 0.03 | - | - | - | - | - | - | - | - | - |
| 咽頭結膜熱 | 報告 | 13 | - | - | 2 | 2 | 1 | 6 | - | - | - | 2 | - | - | - | - |
| | 定当 | 0.42 | - | - | 0.06 | 0.06 | 0.03 | 0.19 | - | - | - | 0.06 | - | - | - | - |
| A群溶血性レンサ球菌咽頭炎 | 報告 | 43 | - | - | - | 5 | 5 | 6 | 6 | 7 | 5 | 3 | 1 | 3 | - | 2 |
| | 定当 | 1.39 | - | - | - | 0.16 | 0.16 | 0.19 | 0.19 | 0.23 | 0.16 | 0.10 | 0.03 | 0.10 | - | 0.06 |
| 感染性胃腸炎 | 報告 | 237 | 4 | 16 | 26 | 34 | 28 | 32 | 21 | 16 | 8 | 14 | 8 | 23 | 1 | 6 |
| | 定当 | 7.65 | 0.13 | 0.52 | 0.84 | 1.10 | 0.90 | 1.03 | 0.68 | 0.52 | 0.26 | 0.45 | 0.26 | 0.74 | 0.03 | 0.19 |
| 水痘 | 報告 | 60 | 2 | 5 | 7 | 18 | 8 | 11 | 5 | 2 | 1 | - | 1 | - | - | - |
| | 定当 | 1.94 | 0.06 | 0.16 | 0.23 | 0.58 | 0.26 | 0.35 | 0.16 | 0.06 | 0.03 | - | 0.03 | - | - | - |
| 手足口病 | 報告 | 5 | - | - | 1 | 3 | - | - | - | - | - | - | 1 | - | - | - |
| | 定当 | 0.16 | - | - | 0.03 | 0.10 | - | - | - | - | - | - | 0.03 | - | - | - |
| 伝染性紅斑 | 報告 | 17 | - | - | 3 | 1 | 3 | 3 | 1 | 1 | 2 | 2 | 1 | - | - | - |
| | 定当 | 0.55 | - | - | 0.10 | 0.03 | 0.10 | 0.10 | 0.03 | 0.03 | 0.06 | 0.06 | 0.03 | - | - | - |
| 突発性発疹 | 報告 | 14 | - | 6 | 5 | 1 | - | 1 | - | 1 | - | - | - | - | - | - |
| | 定当 | 0.45 | - | 0.19 | 0.16 | 0.03 | - | 0.03 | - | 0.03 | - | - | - | - | - | - |
| 百日咳 | 報告 | 2 | - | 1 | 1 | - | - | - | - | - | - | - | - | - | - | - |
| | 定当 | 0.06 | - | 0.03 | 0.03 | - | - | - | - | - | - | - | - | - | - | - |
| ヘルパンギーナ | 報告 | - | - | - | - | - | - | - | - | - | - | - | - | - | - | - |
| | 定当 | - | - | - | - | - | - | - | - | - | - | - | - | - | - | - |
| 流行性耳下腺炎 | 報告 | 48 | - | - | 2 | 3 | 8 | 4 | 6 | 9 | 3 | 6 | 4 | 3 | - | - |
| | 定当 | 1.55 | - | - | 0.06 | 0.10 | 0.26 | 0.13 | 0.19 | 0.29 | 0.10 | 0.19 | 0.13 | 0.10 | - | - |

<保健所別の患者報告数（和歌山県）>

(-:患者報告がない、…:保健所管内に定点が存在しない)

| | | 和歌山市 | 海南 | 岩出 | 橋本 | 湯浅 | 御坊 | 田辺 | 新宮 | 串本 |
|---------------|----|-------|-------|------|------|------|------|-------|-------|------|
| インフルエンザ | 報告 | 93 | 10 | 41 | 54 | 24 | 11 | 95 | 38 | 13 |
| | 定当 | 6.20 | 3.33 | 6.83 | 9.00 | 4.80 | 3.67 | 13.57 | 12.67 | 6.50 |
| RSウイルス感染症 | 報告 | 5 | - | 4 | 1 | - | - | 1 | - | - |
| | 定当 | 0.56 | - | 1.00 | 0.25 | - | - | 0.25 | - | - |
| 咽頭結膜熱 | 報告 | 2 | - | 4 | - | 1 | 6 | - | - | - |
| | 定当 | 0.22 | - | 1.00 | - | 0.33 | 3.00 | - | - | - |
| A群溶血性レンサ球菌咽頭炎 | 報告 | 12 | - | 13 | 7 | - | - | 7 | 4 | - |
| | 定当 | 1.33 | - | 3.25 | 1.75 | - | - | 1.75 | 2.00 | - |
| 感染性胃腸炎 | 報告 | 96 | 38 | 35 | 8 | 8 | 5 | 32 | 15 | - |
| | 定当 | 10.67 | 19.00 | 8.75 | 2.00 | 2.67 | 2.50 | 8.00 | 7.50 | - |
| 水痘 | 報告 | 17 | 1 | 6 | 16 | 2 | 4 | 9 | 5 | - |
| | 定当 | 1.89 | 0.50 | 1.50 | 4.00 | 0.67 | 2.00 | 2.25 | 2.50 | - |
| 手足口病 | 報告 | 4 | - | 1 | - | - | - | - | - | - |
| | 定当 | 0.44 | - | 0.25 | - | - | - | - | - | - |
| 伝染性紅斑 | 報告 | 14 | 1 | 2 | - | - | - | - | - | - |
| | 定当 | 1.56 | 0.50 | 0.50 | - | - | - | - | - | - |
| 突発性発疹 | 報告 | 4 | 2 | 1 | - | 4 | - | 1 | 2 | - |
| | 定当 | 0.44 | 1.00 | 0.25 | - | 1.33 | - | 0.25 | 1.00 | - |
| 百日咳 | 報告 | 2 | - | - | - | - | - | - | - | - |
| | 定当 | 0.22 | - | - | - | - | - | - | - | - |
| ヘルパンギーナ | 報告 | - | - | - | - | - | - | - | - | - |
| | 定当 | - | - | - | - | - | - | - | - | - |
| 流行性耳下腺炎 | 報告 | 18 | 3 | 10 | 4 | 8 | 4 | 1 | - | - |
| | 定当 | 2.00 | 1.50 | 2.50 | 1.00 | 2.67 | 2.00 | 0.25 | - | - |
| 急性出血性結膜炎 | 報告 | - | … | … | … | … | … | - | … | … |
| | 定当 | - | … | … | … | … | … | - | … | … |
| 流行性角結膜炎 | 報告 | 1 | … | … | … | … | … | - | … | … |
| | 定当 | 0.33 | … | … | … | … | … | - | … | … |
| 細菌性髄膜炎 | 報告 | 1 | … | - | - | - | - | - | - | … |
| | 定当 | 0.33 | … | - | - | - | - | - | - | … |
| 無菌性髄膜炎 | 報告 | - | … | 1 | - | - | - | - | - | … |
| | 定当 | - | … | 1.00 | - | - | - | - | - | … |
| マイコプラズマ肺炎 | 報告 | - | … | - | - | - | 1 | - | - | … |
| | 定当 | - | … | - | - | - | 1.00 | - | - | … |
| クラミジア肺炎 | 報告 | - | … | - | - | - | - | - | - | … |
| | 定当 | - | … | - | - | - | - | - | - | … |

和歌山県感染症情報（WIDR）2011年第7号

発行日：平成23年2月24日

発行元：和歌山県感染症情報センター

（和歌山県環境衛生研究センター内）

和歌山市砂山南3-3-45

TEL 073-423-9570

E-mail e0318011@pref.wakayama.lg.jp

URL <http://www.pref.wakayama.lg.jp/prefg/031801/kishukko>

（お問い合わせ先）

和歌山県福祉保健部健康局難病・感染症対策課

和歌山市小松原通一丁目1番地

TEL 073-441-2643

E-mail e0503001@pref.wakayama.lg.jp

このWIDRは感染症新法に基づいて実施されている感染症発生動向調査から作成しています。ここに掲載した情報はあくまでも速報であり、今後の調査結果で訂正される可能性がありますのでご注意ください。