

令和7年度
業務統計



*Air Rescue WAKAYAMA
BELL412EP Since1995
BELL412EPI Since2023*

和歌山県防災航空隊

〈目 次〉

1 和歌山県防災航空隊概要

(1) 導入背景及び説明	・・・	1
(2) 組織	・・・	1
(3) 沿革	・・・	2

2 運航状況

(1) 運航状況一覧表	・・・	3
(2) 運航別グラフ	・・・	4
(3) 緊急運航活動別グラフ	・・・	4
(4) 消防本部別緊急運航	・・・	5
(5) 緊急運航状況	・・・	6～9
(6) 緊急運航写真	・・・	10・11
(7) 飛行訓練状況一覧表	・・・	12
(8) 県・市町村等合同訓練実績	・・・	13
(9) 年度別運航状況一覧表	・・・	14
(10) 緊急運航年度比較	・・・	15

3 資料

(1) 場外離着陸場一覧表	・・・	16・17
(2) 防災ヘリコプター「きしゅう」の諸元・性能	・・・	18

1 和歌山県防災航空隊概要

(1) 導入背景及び説明

平成7年1月17日の阪神・淡路大震災では、高速道路や鉄道は壊滅的な被害を受け、一般道路は大渋滞を引き起こしました。このため緊急車両が災害現場に到着できず、救助・救急・消火さらに支援活動は困難な状況となりました。

和歌山県では、こうした教訓を踏まえて、「地域防災計画」を大幅に見直すとともに、平成7年10月に広域的かつ機動的な活動ができる防災ヘリコプター「きしゅう」（以下「きしゅう」という。）を導入し、南紀白浜空港を基地として、平成8年3月9日から運航を開始しました。基地は、県のほぼ中央に位置しており、24分で県下全域をカバーすることができます。きしゅうの導入と同時に組織された「和歌山県防災航空隊」は、県内の消防本部（17消防本部の内14消防本部）から派遣された消防職員により構成しています。

きしゅうには、救助・救急資器材や空中消火の装置等を備え、救助活動、救急患者の搬送及び山林火災の消火などに対応しています。このきしゅうの特性を最大限に活かし、県民の生命・身体・財産を空から守るべく、迅速的確に任務を遂行できるよう、隊員は日々訓練を実施しています。

平成19年度からは救命率の向上を目的として医師等同乗救助活動の運用を開始、平成23年度からはヘリコプターテレビ電送システムの運用を開始し、情報収集能力が格段に向上しました。平成28年度からはヘリコプター動態管理システムの運用を開始し、ヘリコプターの位置を消防庁や各都道府県庁、航空隊基地に設置された地上端末において、確認・共有することが可能になり、ヘリの効果的な運用を支援できるようになりました。

また、令和4年度に機体更新、令和5年度に運航開始され、操縦支援機能の強化によって活動の安全性が向上、空中消火装置とヘリコプターテレビ電送システムの同時運用が可能となり、より効果的な消火活動ができるようになりました。

(2) 組織

和歌山県防災航空隊は、航空隊員が365日体制をとっています。

運航時間は、特別の事情を除き、日の出から日没までとなっています（耐空検査、整備等を除く。）。

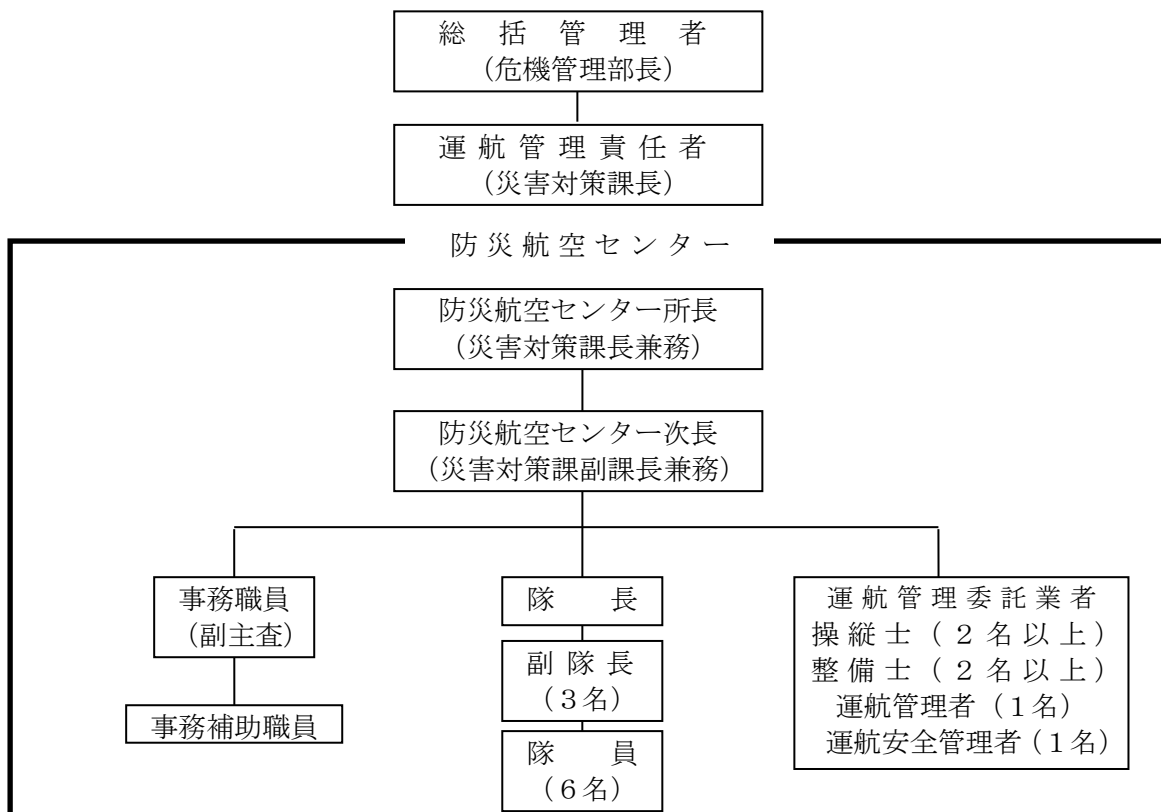

(3) 沿革

年	月 日	沿 革
平成 7年	4月 1日	消防防災課 防災航空班発足 (隊員2名配属) 防災ヘリコプター運航管理業務委託契約締結 契約先 南紀航空 (株)
	10月 1日	防災航空隊 (10名) 辞令交付
	10月19日	ヘリコプター (ベル412EP) 導入
	10月22日	和歌山県防災航空隊 発足式
平成 8年	2月22日	和歌山県防災ヘリコプター応援協定締結
	3月 9日	運航開始 (新南紀白浜空港)
	8月 2日	紀伊半島三県災害等相互応援に関する協定締結 (三重県・奈良県・和歌山県)
平成13年	4月 1日	和歌山県防災ヘリコプター救急システム導入
平成17年	4月 1日	防災ヘリコプター運航管理業務委託契約先変更 契約先 東邦航空 (株)
平成18年	4月 1日	新格納庫(防災航空センター庁舎) 完成 運用開始
	4月26日	近畿2府7県危機発生時の相互応援に関する基本協定締結
平成19年	4月 1日	南和歌山医療センターと協定締結 医師等同乗救助活動 運用開始
平成23年	4月 1日	ヘリコプターテレビ電送システム運用開始
平成24年	10月25日	近畿2府7県危機発生時の相互応援に関する基本協定を廃止し近畿圏危機発生時の相互応援に関する基本協定を締結
平成27年	4月 1日	組織編成により消防保安課から災害対策課が所管
平成28年	4月 1日	ヘリコプター動態管理システム運用開始
令和 元年	9月 1日	和歌山県と徳島県の消防防災ヘリコプター運航不能期間等における相互応援協定締結
令和 3年	1月 1日	防災ヘリコプター運航管理業務委託契約先変更 契約先 ユーロテックジャパン (株)
令和 4年	12月 1日	防災ヘリコプター運航管理業務委託契約先変更 契約先 加賀エアロシステム (株)
令和 5年	3月29日	ヘリコプター (ベル412EPI) 機体更新
	7月 2日	ヘリコプター (ベル412EPI) 運航開始
令和 6年	7月 1日	滋賀県と和歌山県の消防防災ヘリコプター運航不能期間等における相互応援協定締結

防災ヘリコプター運航状況

和歌山県防災航空隊 令和7年度

区 分	月別	令和7年										令和8年			合 計	総 計
		4月	5月	6月	7月	8月	9月	10月	11月	12月	1月	2月	3月			
緊 急 運 航	救 急 活 動	件数	1	2			3	3	3	4	3	2	1	7	29	55 件 52時間50分
		時間	01:35	01:29			01:34	02:10	04:20	03:58	02:19	02:25	01:40	05:25	26:55	
	救 助 活 動	件数	1	2			3	2	1	2	1		1	3	16	
		時間	00:35	00:41			03:26	01:10	00:30	01:37	00:46		01:25	02:00	12:10	
	火 災 防 御 活 動	件数								1		1	2		4	
		時間								00:00		0:20	5:00		05:20	
	災 害 応 急 対 策 活 動	件数													0	
		時間													00:00	
	広 域 航 空 応 援 活 動	紀伊半島三県、 徳島県及び滋賀 県 応 援 活 動	件数									3	3		6	
			時間									03:35	04:50		08:25	
近 畿 2 府 7 県 応 援 活 動		件数													0	
	時間													00:00		
広 域 航 空 消 防 応 援 活 動	件数													0		
	時間													00:00		
災 害 予 防 運 航	自 隊 訓 練	件数	16				13	13	17	12	5	12	6	12	106	124 件 108時間00分
		時間	12:40				10:30	11:10	14:50	10:00	03:45	11:00	05:00	09:40	088:35	
	県 合 同 訓 練	件数										1			1	
		時間										02:25			02:25	
	市 町 村 合 同 訓 練	防 災 訓 練 等	件数						1	1	3				5	
			時間						01:10	01:00	01:50				04:00	
消 防 隊 連 携 訓 練	件数	1					3	1	2	2	1			10		
	時間	01:25					02:45	01:30	01:50	02:35	00:35			10:40		
災 害 危 険 箇 所 等 調 査	件数										2			2		
	時間										02:20			02:20		
そ の 他	一 般 行 政 飛 行	件数												0		
		時間												00:00		
試 験 飛 行 そ の 他	件数		1		5	6								12		
	時間		00:05		05:00	03:45								08:50		
合 計	件数	19	5	0	5	25	22	23	24	13	20	13	22	191	191 件	
	時間	16:15	02:15	00:00	05:00	19:15	18:25	22:10	19:15	11:45	20:20	17:55	17:05	169:40	169時間40分	
運 航 休 止 日 数	日 数	3	24	30	31	8.5	1	3	1	5	2	5	1	114.5	114.5日	

(2) 運航別グラフ

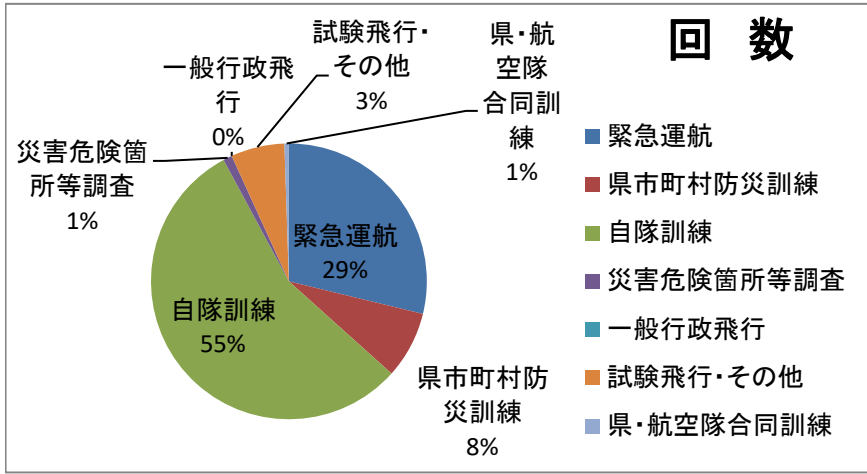

区分	回数	時間
緊急運航	55	52時間50分
県市町村防災訓練	15	14時間40分
自隊訓練	106	88時間35分
災害危険箇所等調査	2	2時間20分
一般行政飛行	0	0時間00分
試験飛行・その他	12	8時間50分
県・航空隊合同訓練	1	2時間25分
総運航時間	191	169時間40分

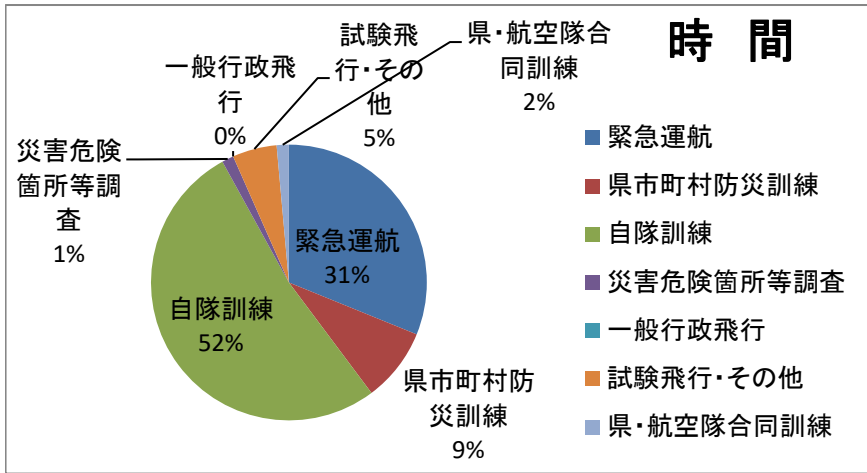

(3) 緊急運航活動別グラフ

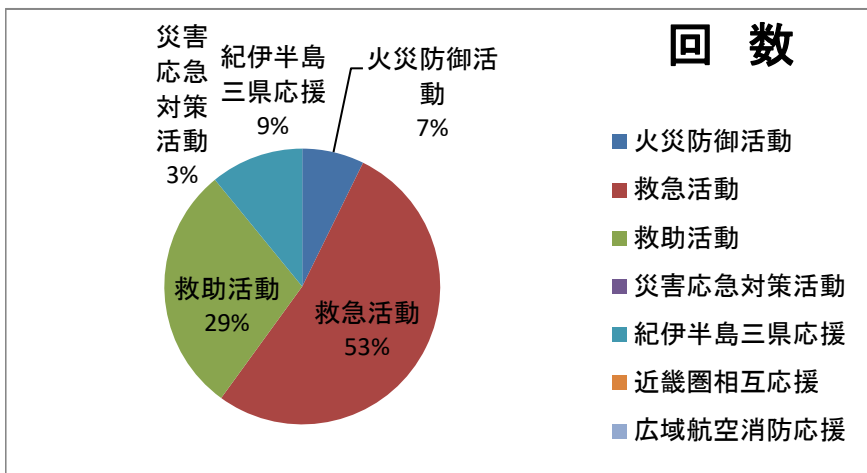

緊急運航種別	回数	時間
火災防御活動	4	5時間20分
救急活動	29	26時間55分
救助活動	16	12時間10分
災害応急対策活動	0	0時間00分
紀伊半島三県応援	6	8時間25分
近畿圏相互応援	0	0時間00分
広域航空消防応援	0	0時間00分
総緊急運航	55	52時間50分

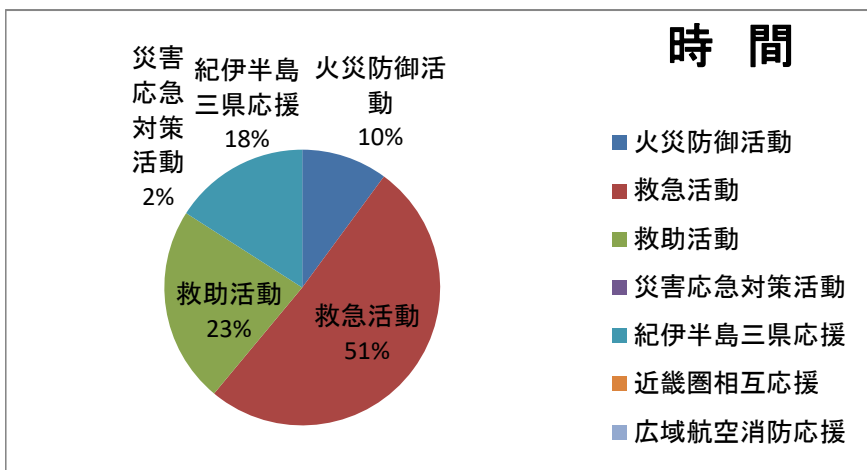

(4) 消防本部別緊急運航

区 分 消 防 本 部	合 計	緊 急 運 航			
		火 災	救 助	救 急	災 害 応 急 対 策 活 動
橋本市消防本部	0				
高野町消防本部	0				
伊都消防組合消防本部	0				
那賀消防組合消防本部	1		1		
和歌山市消防局	1	1			
海南市消防本部	1	1			
紀美野町消防本部	0				
有田市消防本部	0				
有田川町消防本部	0				
湯浅広川消防組合消防本部	0				
日高広域消防事務組合消防本部	2			2	
御坊市消防本部	0				
田辺市消防本部	6	1	3	2	
白浜町消防本部	15		9	6	
串本町消防本部	8	1	3	4	
那智勝浦町消防本部	0				
新宮市消防本部	15			15	
広域 応 援	6	2	2	2	
県 内 一 円	0				
そ の 他	0				
合 計	55	6	18	31	0

※【広域応援】

①紀伊半島三県(三重県、奈良県、和歌山県)、徳島県及び滋賀県災害等相互応援に関する協定に基づく応援。

②近畿圏(京都府、大阪府、福井県、三重県、滋賀県、兵庫県、奈良県、和歌山県、徳島県)危険発生時の相互応援に関する基本協定に基づく応援。

③広域航空消防応援(ヘリを保有する他の都道府県又は他の都道府県に属する市町村によるヘリを用いた応援)

※【県内一円】県からの要請によるもの。

※【その他】海上保安庁、警察等の外部機関からの要請によるもの。

緊急運航状況

令和7年度 和歌山県防災航空隊

No.	活動種別	出動日時・活動時間	発生場所	活動概要	要
1	救助	4月8日(火) 9時01分 (0時間35分)	白浜町湯崎 三段壁 要請/ 白浜町消防本部	26歳女性、三段壁の磯場に倒れており、消防隊による救出に時間を要するため救助要請となる。隊員2名を降下させ、要救助者1名をピックアップする。崖上の引き継ぎ場所へ搬送し、白浜町消防本部消防隊に引き継ぐ。	
2	救急	4月28日(月) 9時27分 (1時間35分)	新宮市蜂伏18-7 新宮市立医療センター 要請/ 新宮市消防本部	83歳男性、呼吸困難により専門的治療が必要なため、新宮市立医療センターから和歌山県立医科大学附属病院への転院搬送。紀南ヘリポートから県立医大(屋上ヘリポート)へ搬送し、病院スタッフに引き継ぐ。	
3	救急	5月1日(木) 12時03分 (1時間10分)	新宮市清水元1-6-33 いずみウィメンズクリニック 要請/ 新宮市消防本部	30歳女性、切迫早産により早期搬送が必要なため、いずみウィメンズクリニックから紀南病院への転院搬送。紀南ヘリポートから紀南病院ヘリポートへ搬送し、病院スタッフに引き継ぐ。	
4	救助	5月2日(金) 13時37分 (0時間20分)	古座川町直見 河川 要請/ 串本町消防本部	59歳男性1名が河川の中洲に取り残されているため救助要請となる。出動途上、救助隊により救出完了との無線があり、ヘリは途中引き揚げとなり南紀白浜空港に帰投する。	
5	救助	5月4日(日) 9時28分 (0時間21分)	白浜町塩野 磯場 要請/ 白浜町消防本部	満潮により男性2名が磯場に取り残され、消防隊が接触できないため救助要請となる。現場到着後、隊員2名を降下させ要救助者2名をピックアップする。	
6	救急	5月4日(日) 9時49分 (0時間19分)	同上	上記傷病者2名を日置川防災ヘリポートへ搬送し、白浜町消防本部消防隊へ引き継ぐ。	
7	救急	8月8日(金) 17時15分 (1時間25分)	串本町サンゴ台691-7 くしもと町立病院 要請/ 串本町消防本部	16歳男性、外傷性膝損傷により早期搬送が必要なため、くしもと町立病院から日本赤十字社和歌山医療センターへの転院搬送。串本町サンゴ台防災ヘリポートから日本赤十字社和歌山医療センターヘリポートへ搬送し、病院スタッフに引き継ぐ。	
8	救助	8月14日(木) 10時25分 (0時間52分)	白浜町湯崎 三段壁沖合 要請/ 白浜町消防本部	女性1名が崖から海に飛び降りたとの情報があり、捜索救助要請となる。海上で浮いている要救助者を発見、隊員1名を降下させ、要救助者をピックアップする。	
9	救急	8月14日(木) 11時17分 (0時間03分)	同上	上記傷病者1名を南紀白浜空港へ搬送し、白浜町消防本部消防隊へ引き継ぐ。	
10	救助	8月17日(日) 13時00分 (2時間20分)	白浜町田野井 田野井橋付近河川 要請/ 白浜町消防本部	26歳男性、遊泳中に流され行方が分からなくなったもの。田野井橋から日置川河口付近までの捜索を実施するが、発見に至らず。南紀白浜空港に帰投する。(計2回実施)	
11	救助	8月25日(月) 10時28分 (0時間14分)	白浜町湯崎 白石橋付近 要請/ 白浜町消防本部	43歳男性、橋の下にいるのを消防隊が発見するも、消防隊による搬送が困難なため救助要請となる。隊員1名を降下させ、要救助者をピックアップする。	
12	救急	8月25日(月) 10時42分 (0時間06分)	同上	上記傷病者1名を南紀白浜空港へ搬送し、白浜町消防本部消防隊へ引き継ぐ。	
13	救助	9月9日(火) 14時54分 (0時間53分)	すさみ町江住 磯場 要請/ 白浜町消防本部	72歳男性が崖下約10mのところ転落しているのを消防隊が発見するも、消防隊による搬送が困難なため救助要請となる。隊員2名を降下させ、要救助者をピックアップする。	
14	救急	9月11日(木) 15時47分 (0時間17分)	同上	上記傷病者1名をすさみ町総合運動公園へ搬送し、白浜町消防本部消防隊へ引き継ぐ。	
15	救急	9月17日(水) 13時27分 (1時間35分)	新宮市蜂伏18-7 新宮市立医療センター 要請/ 新宮市消防本部	80歳男性、右側頭部腫瘍により高次医療機関での処置が必要のため、新宮市立医療センターから和歌山県立医科大学附属病院への転院搬送。紀南ヘリポートから県立医大(屋上ヘリポート)へ搬送し、病院スタッフに引き継ぐ。	

緊急運航状況

令和7年度 和歌山県防災航空隊

No.	活動種別	出動日時・活動時間	発生場所	活動概要	要
16	救急	9月18日(木) 12時51分 (0時間15分)	新宮市蜂伏18-7 新宮市立医療センター 要請/ 新宮市消防本部	78歳男性、右胸腔穿破により専門医の処置が必要なため、新宮市立医療センターから三重県松阪市民病院への転院搬送。出動途上、搬送先の医師から陸路搬送の指示があったため、途中引き揚げとなり、帰投する。	
17	救助	9月29日(月) 14時53分 (0時間20分)	白浜町安居 山林 要請/ 白浜町消防本部	81歳男性、林道を滑落し頭部を負傷したもの。現場上空到着後、消防隊で対応可能との無線があり、ヘリは現場を離脱し、南紀白浜空港に帰投する。	
18	救急	10月10日(金) 9時22分 (2時間00分)	新宮市蜂伏18-7 新宮市立医療センター 要請/ 新宮市消防本部	70歳男性、新膀胱破裂による腹膜炎で、高次医療機関での処置が必要なため、新宮市立医療センターから日本赤十字社和歌山医療センター(以下「日赤」という。)への転院搬送。紀南ヘリポートから日赤屋上ヘリポートへ搬送し、病院スタッフに引き継ぐ。	
19	救急	10月14日(火) 10時04分 (1時間05分)	新宮市蜂伏18-7 新宮市立医療センター 要請/ 新宮市消防本部	81歳男性、結石性胆管炎により急変の可能性があるため、新宮市立医療センターから南和歌山医療センターへの転院搬送。紀南ヘリポートからビッグ・ユウ防災ヘリポートへ搬送し、田辺市消防本部消防隊へ引き継ぐ。	
20	救急	10月23日(木) 9時42分 (1時間15分)	新宮市蜂伏18-7 新宮市立医療センター 要請/ 新宮市消防本部	0歳男児、呼吸管理が必要なため新宮市立医療センターから紀南病院への転院搬送。紀南ヘリポートから紀南病院ヘリポートへ搬送し、病院スタッフに引き継ぐ。	
21	救助	10月28日(火) 15時08分 (0時間30分)	田辺市龍神村 河川 要請/ 田辺市消防本部	人が川に浮いており、警察官により救出されるも要救助者はC P A状態。搬送に時間を要するため救助要請となる。現場上空到着後、地上消防隊による観察の結果、不搬送との無線があり、ヘリは現場を引き揚げ南紀白浜空港に帰投する。	
22	救助	11月7日(金) 10時01分 (0時間49分)	田辺市龍神村 山林 要請/ 田辺市消防本部	行方不明の37歳男性を捜索中、沢に転落しているのを消防隊が発見するも搬送が困難なため、救助要請となる。隊員1名を降下させ、要救助者をピックアップする。	
23	救急	11月7日(金) 10時50分 (0時間26分)	同上	上記傷病者1名を護摩壇山森林公園ワイルドパーク林間広場へ搬送し、田辺市消防本部消防隊へ引き継ぐ。	
24	救急	11月14日(金) 14時52分 (1時間20分)	新宮市蜂伏18-7 新宮市立医療センター 要請/ 新宮市消防本部	61歳女性、右手第2指の完全切断により早期治療が必要なため、新宮市立医療センターから和歌山県立医科大学附属病院への転院搬送。紀南ヘリポートから県立医大(屋上ヘリポート)へ搬送し、病院スタッフに引き継ぐ。	
25	救助	11月17日(月) 14時59分 (0時間48分)	串本町大島 磯場 要請/ 串本町消防本部	71歳男性、磯場で釣りをしていたところ、胸痛及び気分不良により動けなくなったもの。消防隊による搬送に時間を要するため救助要請となる。隊員2名を降下させ、要救助者1名をピックアップする。	
26	救急	11月17日(月) 15時47分 (0時間27分)	同上	上記傷病者1名をビッグ・ユウ防災ヘリポートへ搬送し、田辺市消防本部消防隊へ引き継ぐ。	
27	救急	11月18日(火) 9時30分 (1時間45分)	新宮市蜂伏18-7 新宮市立医療センター 要請/ 新宮市消防本部	64歳男性、手術後の膀胱液漏による処置が必要なため新宮医療センターから和歌山県立医科大学附属病院への転院搬送。紀南ヘリポートから県立医大(屋上ヘリポート)へ搬送し、病院スタッフに引き継ぐ。	
28	火災	11月18日(火) 15時52分 (0時間00分)	上富田町生馬 建物 要請/ 田辺市消防本部	建物火災が発生し、山林に延焼拡大する可能性があるため空中消火要請。出動前に山林への延焼危険はなく地上消防隊で対応可能となったためキャンセルとなる。	
29	救急	12月9日(火) 9時30分 (1時間05分)	新宮市蜂伏18-7 新宮市立医療センター 要請/ 新宮市消防本部	87歳女性、血管リンパ腫及び血球貧食症候群により専門的処置が必要なため新宮市立医療センターから紀南病院への転院搬送。紀南ヘリポートから紀南病院ヘリポートへ搬送し、病院スタッフへ引き継ぐ。	
30	救助	12月10日(水) 10時00分 (0時間46分)	白浜町安居 山林 要請/ 白浜町消防本部	56歳男性、山林で伐採作業中に木材が接触し負傷したもの。山間部で消防隊による搬送に時間を要するため、救助要請となる。隊員1名を降下させ、要救助者1名をピックアップする。	

緊急運航状況

令和7年度 和歌山県防災航空隊

No.	活動種別	出動日時・活動時間	発生場所	活動概要	要
31	救急	12月10日(水) 10時46分 (0時間19分)	同上	上記傷病者1名をビッグ・ユー防災ヘリポートへ搬送し、田辺市消防本部消防隊へ引き継ぐ。	
32	救急	12月27日(土) 11時01分 (2時間03分)	新宮市蜂伏18-7 新宮市立医療センター 要請/ 新宮市消防本部	76歳女性、急性僧帽弁閉鎖不全により外科的処置が必要なため新宮市立医療センターから紀南病院への転院搬送。紀南ヘリポートから紀南病院ヘリポートへ搬送し、病院スタッフへ引き継ぐ。	
33	救急	1月10日(土) 16時00分 (1時間15分)	串本町和深 道路 要請/ 串本町消防本部	25歳女性、交通事故で腹腔内出血疑いにより岸和田徳洲会病院への救急搬送要請。南紀白浜空港で串本町消防本部救急隊から傷病者1名及び救命士1名を引き継ぎ、岸和田徳洲会病院屋上ヘリポートへ搬送し、病院スタッフに引き継ぐ。	
34	火災	1月15日(木) 13時50分 (0時間20分)	串本町和深 山林 要請/ 串本町消防本部	林野火災による空中消火要請。消防隊が現場到着後、火災現場への経路が不明確で長時間の活動が見込まれ、延焼拡大の可能性があるため要請となる。出動途上、消防隊の活動により延焼危険がなくなったためキャンセルとなり帰投する。	
35	救急	1月21日(水) 12時13分 (1時間10分)	新宮市蜂伏18-7 新宮市立医療センター 要請/ 新宮市消防本部	78歳女性、間質性肺炎により高次医療機関での処置が必要なため、新宮市立医療センターから南和歌山医療センターへの転院搬送。紀南ヘリポートからビッグ・ユー防災ヘリポートへ搬送し、田辺市消防本部消防隊へ引き継ぐ。	
36	紀伊半島 三県応援 (火災)	1月29日(木) 13時00分 (2時間10分)	三重県熊野市飛鳥町 山林 要請/ 三重県	林野火災が発生し延焼拡大の可能性があるため、三重県から空中消火要請。七色ダムで自汲水し2回の散水活動を実施するも鎮圧に至らず、荒天のため南紀白浜空港に帰投する。(計2回、800リットル)	
37	紀伊半島 三県応援 (救助)	1月31日(土) 13時47分 (0時間50分)	奈良県吉野郡十津川村 山林 要請/ 奈良県	71歳男性、山林で伐採作業中に木材が接触し負傷したもので、山間部のため消防隊による搬送に時間を要することから救助要請となる。隊員2名を降下させ、要救助者1名をピックアップする。	
38	紀伊半島 三県応援 (救急)	1月31日(土) 14時37分 (0時間35分)	同上	上記傷病者1名をビッグ・ユー防災ヘリポートへ搬送し、田辺市消防本部消防隊へ引き継ぐ。	
39	紀伊半島 三県応援 (火災)	2月1日(日) 13時33分 (3時間00分)	奈良県五條市島野町 山林 要請/ 奈良県	林野火災が発生し延焼拡大中のため、奈良県から空中消火要請。一ノ木ダムで自汲水し9回の散水活動を実施し鎮圧に至る。日没のため南紀白浜空港に帰投する。(計9回、5,600リットル)	
40	紀伊半島 三県応援 (救助)	2月2日(月) 13時30分 (0時間58分)	奈良県吉野郡天川村 山中 要請/ 奈良県	49歳男性、登山中に遭難し心肺停止状態で発見されたもの。山間部で地上隊による搬送が困難なため、救助要請となる。隊員2名を降下させ、要救助者1名をピックアップする。	
41	紀伊半島 三県応援 (救急)	2月2日(月) 14時28分 (0時間52分)	同上	上記傷病者1名をリバーパーク大淀へ搬送し、奈良県広域消防組合消防隊へ引き継ぐ。	
42	火災	2月4日(水) 7時02分 (2時間05分)	和歌山市加太 山林 要請/ 和歌山市消防局	林野火災が発生し、地上隊のみでは消火困難であるため空中消火要請。コスモパーク加太で給水を受け、計9回の散水活動を実施する。現場隊で対応可能との報告を受け南紀白浜空港に帰投する。(計9回、5,540リットル)	
43	救急	2月19日(木) 13時35分 (1時間40分)	新宮市蜂伏18-7 新宮市立医療センター 要請/ 新宮市消防本部	84歳男性、十二指腸憩室穿孔により高次医療機関での処置が必要なため新宮医療センターから和歌山県立医科大学附属病院への転院搬送。紀南ヘリポートから県立医大(屋上ヘリポート)へ搬送し、病院スタッフに引き継ぐ。	
44	火災	2月23日(月) 12時43分 (2時間55分)	海南市七山 山林 要請/ 海南市消防本部	林野火災が発生し、地上隊のみでは消火困難であるため空中消火要請。別院広場で給水を受け、13回の散水活動を実施後、天候悪化の影響により南紀白浜空港に帰投する。(計13回、6,650リットル)	
45	救助	2月27日(金) 14時02分 (1時間25分)	紀の川市上丹生谷 山林 要請/ 那賀(組)消防本部	82歳男性、昨日から入山し行方不明になったもの。消防隊から指定のあった搜索地点付近を搜索するも発見に至らず、南紀白浜空港に帰投する。	

緊急運航状況

令和7年度 和歌山県防災航空隊

No.	活動種別	出動日時・活動時間	発生場所	活動概要
46	救助	3月7日(土) 15時57分 (0時間49分)	田辺市中辺路町近露山林 要請/ 田辺市消防本部	25歳女性、登山中に滑落し右手首を負傷したもの。山間部で地上隊による搬送が困難なため、救助要請となる。隊員1名を降下させ、要救助者1名をピックアップする。
47	救急	3月7日(土) 16時46分 (0時間21分)	同上	上記傷病者1名を近露王子公園へ搬送し、田辺市消防本部消防隊へ引き継ぐ。
48	救急	3月9日(月) 14時01分 (0時間15分)	印南町印南漁港 要請/ 日高広域(事)消防本部	54歳男性、海に車が転落し脱出できなくなったもの。救出後に医師による早期治療が必要なため救急要請となる。ビッグ・ユー防災ヘリポートから医師1名が同乗し、印南町若者広場に向け飛行する。
49	救急	3月9日(月) 14時16分 (0時間30分)	同上	印南町若者広場到着後、日高広域消防事務組合消防本部救急隊から上記傷病者1名を引き継ぎ、ビッグ・ユー防災ヘリポートへ搬送し、田辺市消防本部消防隊へ引き継ぐ。
50	救急	3月13日(金) 14時27分 (1時間55分)	新宮市蜂伏18-7 新宮市立医療センター 要請/ 新宮市消防本部	84歳男性、腰椎椎炎及び硬膜外膿瘍に付随する両下肢麻痺により高次医療機関での処置が必要なため新宮医療センターから和歌山県立医科大学附属病院への転院搬送。紀南ヘリポートから県立医大(屋上ヘリポート)へ搬送し、病院スタッフに引き継ぐ。
51	救助	3月14日(土) 8時30分 (0時間39分)	串本町江田磯場 要請/ 串本町消防本部	52歳男性、磯場で転倒し右足首を負傷したもの。地上隊による搬送が困難なため、救助要請となる。隊員1名を降下させ、要救助者1名をピックアップする。
52	救急	3月14日(土) 9時09分 (0時間26分)	同上	上記傷病者1名をビッグ・ユー防災ヘリポートへ搬送し、田辺市消防本部消防隊へ引き継ぐ。
53	救助	3月15日(日) 7時37分 (0時間32分)	すさみ町見老津磯場 要請/ 白浜町消防本部	49歳男性、釣り中に海に転落し流されたもの。海岸まで地上隊により救出後、搬送が困難なため救助要請となる。隊員1名を降下させ、要救助者1名をピックアップする。
54	救急	3月15日(日) 8時09分 (0時間13分)	同上	上記傷病者1名を南紀白浜空港へ搬送し、白浜町消防本部消防隊へ引き継ぐ。
55	救急	3月28日(土) 13時30分 (1時間45分)	新宮市蜂伏18-7 新宮市立医療センター 要請/ 新宮市消防本部	60歳女性、直腸がん疑いに付随する貧血及び急性腎障害により高次医療機関での処置が必要なため新宮医療センターから和歌山県立医科大学附属病院への転院搬送。紀南ヘリポートから県立医大(屋上ヘリポート)へ搬送し、病院スタッフに引き継ぐ。
56		()		
57		()		
58		()		
59		()		
60		()		

(6) 緊急運航写真

◎救助活動



発生日：令和7年4月8日（火）

発生場所：白浜町湯崎 三段壁

要請機関：白浜町消防本部

活動概要

26歳女性、三段壁の磯場に倒れており、消防隊による救出に時間を要するため救助要請となる。隊員2名を降下させ、要救助者1名をピックアップする。

〈R2降下中〉



発生日：令和7年9月9日（火）

発生場所：すさみ町江住

要請機関：白浜町消防本部

活動概要

72歳男性が崖下約10mのところにとろに転落しているのを消防隊が発見するも、消防隊による搬送が困難なため救助要請となる。隊員2名を降下させ、要救助者をピックアップする。

〈要救助者を担架に収容し搬送中〉



発生日：令和7年11月7日（金）

発生場所：田辺市龍神村 河川

要請機関：田辺市消防本部

活動概要

行方不明の37歳男性を捜索中、沢に転落しているのを消防隊が発見するも搬送が困難なため、救助要請となる。隊員1名を降下させ、要救助者をピックアップする。

〈要救助者を機内収容中〉



発生日：令和7年11月17日（月）

発生場所：串本町大島 磯場

要請機関：串本町消防本部

活動概要

71歳男性、磯場で釣りをしていたところ、胸痛及び気分不良により動けなくなったもの。消防隊による搬送に時間を要するため救助要請となる。隊員2名を降下させ、要救助者1名をピックアップする。

〈要救助者をピックアップ中〉

◎火災防御



発生日：令和8年2月23日（月）

発生場所：海南市七山 山林

要請機関：海南市消防本部

活動概要

林野火災が発生し、地上隊のみでは消火困難であるため空中消火要請。別院広場で消防隊から給水を受け、13回の散水活動を実施する。（計13回、6,650リットル）

〈消火散水中〉

◎救急活動



発生日：令和8年3月9日（月）

発生場所：印南町印南 漁港

要請機関：日高広域消防事務組合消防本部

活動概要

54歳男性、海に車が転落し脱出できなくなったもの。救出後に医師による早期治療が必要ため救急要請となる。ビッグ・ユー防災ヘリポートから医師1名が同乗し、印南町若者広場に向け飛行する。印南町若者広場到着後、傷病者1名を引き継ぎ、ビッグ・ユー防災ヘリポートへ搬送する。

〈傷病者を機内へ収容中〉

◎紀伊半島三県応援（救助）



発生日：令和8年1月31日（土）

発生場所：奈良県吉野郡十津川村 山林

要請機関：奈良県

活動概要

71歳男性、山林で伐採作業中に木材が接触し負傷したもので、山間部のため消防隊による搬送に時間を要することから救助要請となる。隊員2名を降下させ、要救助者1名をピックアップする。

〈要救助者を担架へ収容し縛着中〉

◎紀伊半島三県応援（救助）



発生日：令和8年2月2日（月）

発生場所：奈良県吉野郡天川村 山中

要請機関：奈良県

活動概要

49歳男性、登山中に遭難し心肺停止状態で発見されたもの。山間部で地上隊による搬送が困難なため、救助要請となる。隊員2名を降下させ、要救助者1名をピックアップする。

〈要救助者をピックアップ中〉

(7) 飛行訓練状況一覧表

飛行種別		合計	令和7年										令和8年		
			4月	5月	6月	7月	8月	9月	10月	11月	12月	1月	2月	3月	
自 隊 訓 練	救助救出訓練	回数	87	13	0	0	0	11	10	14	9	5	9	6	10
		時間	68:40	09:25	00:00	00:00	00:00	08:50	07:55	11:55	06:35	03:45	07:35	05:00	07:40
		人員	515	92	0	0	0	64	57	80	45	26	56	39	56
	救助救出・一般	回数	70	13	0	0	0	10	8	8	6	4	7	6	8
		時間	49:30	09:25	00:00	00:00	00:00	08:05	05:20	05:00	03:20	02:25	05:20	05:00	05:35
		人員	430	92	0	0	0	56	47	51	31	22	45	39	47
	救助救出・山岳	回数	17	0	0	0	0	0	3	6	3	1	2	0	2
		時間	19:20	00:00	00:00	00:00	00:00	00:00	03:30	06:55	03:15	01:20	02:15	00:00	02:05
		人員	82	0	0	0	0	0	15	29	14	4	11	0	9
	水難救助 救出訓練	回数	8	1	0	0	0	2	2	3	0	0	0	0	0
		時間	07:30	00:55	00:00	00:00	00:00	01:40	02:00	02:55	00:00	00:00	00:00	00:00	00:00
		人員	41	5	0	0	0	11	10	15	0	0	0	0	0
物資搬送訓練	回数	0	0	0	0	0	0	0	0	0	0	0	0	0	
	時間	00:00	00:00	00:00	00:00	00:00	00:00	00:00	00:00	00:00	00:00	00:00	00:00	00:00	
	人員	0	0	0	0	0	0	0	0	0	0	0	0	0	
消火散水訓練	回数	11	2	0	0	0	0	1	0	3	0	3	0	2	
	時間	12:25	02:20	00:00	00:00	00:00	00:00	01:15	00:00	03:25	00:00	03:25	00:00	02:00	
	人員	44	10	0	0	0	0	4	0	12	0	12	0	6	
消火訓練 ドロップタンク	回数	11	2	0	0	0	0	1	0	3	0	3	0	2	
	時間	12:25	02:20	00:00	00:00	00:00	00:00	01:15	00:00	03:25	00:00	03:25	00:00	02:00	
	人員	44	10	0	0	0	0	4	0	12	0	12	0	6	
消火訓練 消火バケツ	回数	0	0	0	0	0	0	0	0	0	0	0	0	0	
	時間	0:00	00:00	00:00	00:00	00:00	00:00	00:00	00:00	00:00	00:00	00:00	00:00	00:00	
	人員	0	0	0	0	0	0	0	0	0	0	0	0	0	
夜間訓練	回数	0	0	0	0	0	0	0	0	0	0	0	0	0	
	時間	00:00	00:00	00:00	00:00	00:00	00:00	00:00	00:00	00:00	00:00	00:00	00:00	00:00	
	人員	0	0	0	0	0	0	0	0	0	0	0	0	0	
自 隊 訓 練	回数	106	16	0	0	0	13	13	17	12	5	12	6	12	
	時間	88:35	12:40	00:00	00:00	00:00	10:30	11:10	14:50	10:00	03:45	11:00	05:00	09:40	
	人員	600	107	0	0	0	75	71	95	57	26	68	39	62	
市 町 村 合 同	消防訓練	回数	10	1	0	0	0	0	3	1	2	2	1	0	
		時間	10:40	01:25	00:00	00:00	00:00	00:00	02:45	01:30	01:50	02:35	00:35	00:00	
		人員	42	6	0	0	0	0	12	4	8	8	4	0	
防 災 訓 練	回数	5	0	0	0	0	0	1	1	3	0	0	0		
	時間	04:00	00:00	00:00	00:00	00:00	00:00	01:10	01:00	01:50	00:00	00:00	00:00		
	人員	20	0	0	0	0	0	4	4	12	0	0	0		
小 計	回数	15	1	0	0	0	0	4	2	5	2	1	0		
	時間	14:40	01:25	00:00	00:00	00:00	00:00	03:55	02:30	03:40	02:35	00:35	00:00		
	人員	62	6	0	0	0	0	16	8	20	8	4	0		
県航空隊合同訓練	回数	1	0	0	0	0	0	0	0	0	0	1	0		
	時間	02:25	00:00	00:00	00:00	00:00	00:00	00:00	00:00	00:00	00:00	02:25	00:00		
	人員	4	0	0	0	0	0	0	0	0	0	4	0		
災害予防対策訓練	回数	2	0	0	0	0	0	0	0	0	2	0	0		
	時間	02:20	00:00	00:00	00:00	00:00	00:00	00:00	00:00	00:00	02:20	00:00	00:00		
	人員	10	0	0	0	0	0	0	0	0	10	0	0		
行政フライト	回数	0	0	0	0	0	0	0	0	0	0	0	0		
	時間	00:00	00:00	00:00	00:00	00:00	00:00	00:00	00:00	00:00	00:00	00:00	00:00		
	人員	0	0	0	0	0	0	0	0	0	0	0	0		
試験・テストフライト	回数	12	0	1	0	5	6	0	0	0	0	0	0		
	時間	08:50	00:00	00:05	00:00	05:00	03:45	00:00	00:00	00:00	00:00	00:00	00:00		
	人員	0	0	0	0	0	0	0	0	0	0	0	0		
合 計	回数	136	17	1	0	5	19	17	19	17	9	14	6	12	
	時間	116:50	14:05	00:05	00:00	05:00	14:15	15:05	17:20	13:40	08:40	14:00	05:00	09:40	
	人員	676	113	0	0	0	75	87	103	77	44	76	39	62	

(8) 県・市町村等合同訓練実績

No	月 日	依 頼 機 関	訓 練 場 所	訓 練 種 目	備 考
1	4月23日	和歌山県 消防学校	和歌山市加太炭谷地内 (コスモパーク加太防災ヘリポート)	救助救出	初任教育第49期訓練見学
2	9月1日	和歌山県警察 西警察署	和歌山市毛見地内 (マリーナシティー駐車場)	救助救出	和歌山県警察西警察署災害対応訓練
3	9月14日	田辺市消防 本部	西牟婁郡上富田町生馬地内	救助救出	田辺市消防本部連携訓練
4	9月26日	橋本市消防 本部	橋本市向副地内 (紀ノ川運動場)	消火散水	橋本市消防本部連携訓練
5	10月15日	和歌山県	東牟婁郡那智勝浦町天満地内 (那智勝浦町大谷地区建設残土処理場)	防災訓練	和歌山県総合防災訓練 (天候悪化のため訓練途中で帰投)
6	10月21日	有田川町 消防本部	有田郡有田川町修理川地内	救助救出	有田川町消防本部連携訓練
7	11月1日	日高広域消防 事務組合 消防本部	日高郡印南町印南地内 (印南町役場)	防災訓練	印南町防災訓練
8	11月14日	和歌山県	海南市下津町下津沖	防災訓練	和歌山県石油コンビナート等総合防災 訓練
9	11月21日	有田市消防 本部	有田市宮原町地内 (有田川河川敷第2)	消火散水	有田市消防本部連携訓練
10	11月23日	御坊市消防 本部	御坊市野口地内 (御坊市防災ヘリポート)	消火散水	御坊市消防本部連携訓練
11	11月30日	白浜町消防 本部	西牟婁郡白浜町阪田地内 (白浜球場)	防災訓練	白浜町総合防災訓練
12	12月17日	串本町消防 本部	東牟婁郡古座川町蔵土地内 (蔵土多目的広場)	救助救出	串本町消防本部連携訓練
13	12月18日	伊都消防組合 消防本部	伊都郡九度山町中古沢	救助救出	伊都消防組合消防本部連携訓練
14	1月18日	田辺市消防 本部	田辺市扇ヶ浜沖	消火散水	田辺市消防本部出初式
15	1月26日	三重県防災 航空隊	三重県津市雲出鋼管町地内 (津市雲出訓練場)	航空隊合 同	三重県航空部隊受援訓練

(9) 年度別運航状況一覧表

区分	年度別	令和2年度までの累計	最近5年間の状況					合計		
			3	4	5	6	7			
緊急運航	救急活動	件数	752	18	16	16	23	29	854	
		時間	695:50	22:05	10:25	10:59	27:29	26:55	793:43	
	救助活動	件数	554	10	15	25	15	16	635	
		時間	526:55	12:00	16:15	33:26	16:21	12:10	617:07	
	火災防御活動	件数	128	3	2	6	5	4	148	
		時間	202:33	03:05	03:05	11:55	03:35	05:20	229:33	
	災害応急対策活動	件数	44	0	0	1	0	0	45	
		時間	74:43	00:00	00:00	02:00	0:00	0:00	76:43	
	広域航空消防防災応援活動	紀伊半島三県、徳島県及び滋賀県応援活動	件数	146	2	2	7	8	6	171
			時間	184:18	01:35	03:00	05:25	10:05	08:25	212:48
近畿2府7県応援活動		件数	0	0	0	0	0	0	0	
		時間	0:00	0:00	0:00	0:00	0:00	0:00	00:00	
広域航空消防防災応援活動	件数	22	0	0	12	0	0	34		
	時間	30:23	0:00	0:00	27:05	0:00	0:00	57:28		
小計	件数	1646	33	35	67	51	55	1887		
	時間	1714:42	38:45	32:45	90:50	57:30	52:50	1987:22		
災害予防運航	自隊訓練	件数	2754	103	141	113	135	106	3352	
		時間	3105:33	102:40	133:05	110:30	115:10	88:35	3655:33	
	県合同訓練	件数	131	2	1	2	2	1	139	
		時間	211:29	04:15	02:55	03:10	05:55	02:25	230:09	
	市町村合同訓練	防災訓練等	件数	177	3	4	2	2	5	193
			時間	206:39	03:55	03:20	01:45	01:45	04:00	221:24
市町村合同訓練	消防隊連携訓練	件数	253	2	9	5	5	10	284	
		時間	353:12	01:30	11:20	06:25	05:40	10:40	388:47	
災害危険箇所等調査	件数	316	4	4	9	6	2	341		
	時間	421:21	05:25	04:40	11:30	07:10	02:20	452:26		
その他	一般行政飛行	件数	118	1	1	1	1	0	122	
		時間	150:33	00:40	01:20	00:25	01:00	0:00	153:58	
	試験飛行その他	件数	250	17	10	31	14	12	334	
		時間	352:32	14:50	10:00	23:45	09:15	08:50	419:12	
合計		件数	5645	165	205	230	216	191	6652	
		時間	6516:01	172:00	199:25	248:20	203:25	169:40	7508:51	
運航休止日数		日数	1886	167.5	110.5	102.5	70	114.5	2451.0	

(10) 緊急運航年度比較

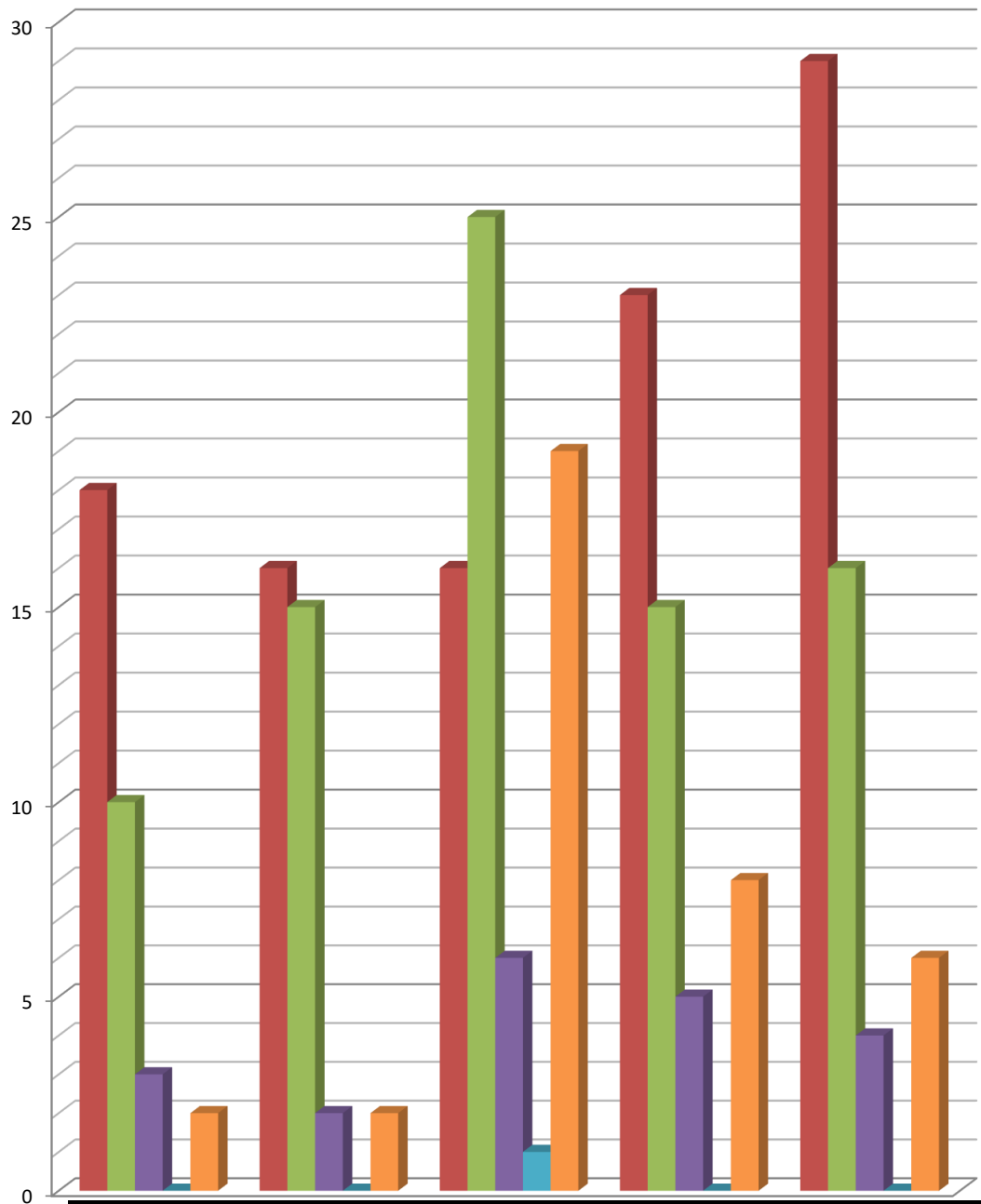

	令和3年度	令和4年度	令和5年度	令和6年度	令和7年度
救急活動	18	16	16	23	29
救助活動	10	15	25	15	16
火災防御活動	3	2	6	5	4
災害応急対策活動	0	0	1	0	0
広域航空消防応援活動	2	2	19	8	6
小計	33	35	67	51	55

場外離着陸場一覧表

管轄消防本部	番号	名 称	所 在 地	緯度・経度(WGS84)	地図座標	所要時間
橋本市消防本部	1	紀ノ川運動場(向副緑地)	橋本市向副地紀ノ川河川敷	N34° 18' 56" E135° 37' 06"	5-C-5, 15-B-6	2:00
	2	神野々ランド	橋本市神野々紀ノ川河川敷	N34° 18' 04" E135° 34' 51"	20-G-2	2:00
	3	橋本市市民病院	橋本市小峰台2-8-1	N34° 21' 20" E135° 38' 02"	15-C-3	2:00
	4	橋本市脇河川敷	橋本市市脇紀ノ川河川敷	N34° 18' 41" E135° 36' 19"	5-B-6, 21-A-1	2:00
	5	橋本市運動公園	橋本市北馬場454	N34° 20' 04" E135° 37' 01"	15-B-5	2:00
伊都(組)消防本部	6	高野口町若者広場	橋本市高野口町伏原1367	N34° 18' 01" E135° 34' 33"	20-G-2	2:00
	7	かつらぎスポーツ公園第2	伊都郡かつらぎ町丁ノ町2527	N34° 17' 40" E135° 31' 04"	20-C-2	1:50
	8	河南ランド	伊都郡かつらぎ町東浜田651	N34° 17' 04" E135° 29' 25"	20-A-3	1:50
高野町消防本部	9	高野町防災ヘリポート	伊都郡高野町高野山字内子谷川13-4	N34° 11' 52" E135° 33' 50"	25-F-5	2:20
那賀(組)消防本部	10	粉河市民運動場	紀の川市粉河693	N34° 15' 55" E135° 24' 21"	19-D-5	1:45
	11	ハイランド粉河	紀の川市中津川802	N34° 20' 07" E135° 25' 05"	13-E-4	1:45
	12	桃山ランド	紀の川市桃山町市場	N34° 14' 57" E135° 20' 24"	18-H-6	1:40
	13	岡田スポーツ広場	岩出市岡田109	N34° 14' 59" E135° 19' 36"	18-G-6, 5-D-3	1:40
	14	大宮緑地	岩出市西野413	N34° 15' 19" E135° 18' 15"	18-E-5, 5-A-2	1:35
	15	岩出市若者広場	岩出市根来2347-20	N34° 17' 14" E135° 18' 35"	18-F-3	1:30
和歌山市消防局	16	せせらぎ運動公園	和歌山市有本760地先	N34° 14' 58" E135° 11' 23"	2-G-5, 17-F-6	1:30
	17	市民スポーツ広場	和歌山市福島右岸河川敷	N34° 14' 47" E135° 10' 04"	2-D-6, 17-D-6 22-D-1	1:35
	18	川辺紀ノ川河川敷	和歌山市川辺字新田401	N34° 15' 17" E135° 16' 05"	18-C-6	1:30
	19	マリーナシティ駐車場	和歌山市毛見1535-1	N34° 09' 11" E135° 10' 59"	27-E-3	1:20
	20	西浜(県警ヘリポート)	和歌山市西浜字中川向ヒノ坪1660-622	N34° 12' 25" E135° 08' 44"	4-A-2, 22-C-4	1:35
	21	県庁南別館(屋上)	和歌山市湊通丁北1丁目2-1	N34° 13' 27" E135° 10' 06"	1-B-6, 3-E-4 22-D-2	1:35
	22	コスモパーク加太防災ヘリポート	和歌山市加太炭谷2362-18	N34° 16' 53" E135° 05' 37"	16-G-H-3	1:50
	23	和歌山ろうさい病院	和歌山市木ノ本93-1	N34° 15' 20" E135° 07' 17"	17-5-B	1:40
	24	日本赤十字社和歌山医療センター	和歌山市小松原通4丁目20	N34° 13' 14" E135° 10' 07"	3-E-5, 22-D-3	1:35
紀美野町消防本部	25	紀美野町ふれあい広場	海草郡紀美野町西野971	N34° 10' 49" E135° 20' 58"	23-H-6	1:40
	26	紀美野町農村センター	海草郡紀美野町野中409	N34° 08' 34" E135° 21' 11"	28-H-4	1:40
	27	紀美野町文化センター防災ヘリポート	海草郡紀美野町神野市場218	N34° 09' 06" E135° 21' 14"	28-H-3, 45-A-2	1:40
海南市消防本部	28	海南市民運動場	海南市大野中1106	N34° 09' 27" E135° 13' 51"	27-D-2, 27-H-2 28-A-2	1:15
	29	別院広場	海南市別院636-1	N34° 10' 02" E135° 17' 03"	28-D-1	1:20
有田市消防本部	30	有田川河川敷第2	有田市宮原町有田川河川敷	N34° 04' 42" E135° 09' 43"	30-D-3	1:05
有田川町消防本部	31	有田川町防災ヘリポート	有田郡有田川町上中島875-4	N34° 04' 11" E135° 11' 52"	30-F-4	1:05
	32	湯浅城公園	有田郡有田川町熊井714-4	N34° 02' 12" E135° 11' 55"	32-F-1	1:05
	33	三田若者広場	有田郡有田川町三田456-3	N34° 05' 37" E135° 24' 57"	45-C-4	2:05
	34	清水救急ヘリポート	有田郡有田川町清水604	N34° 05' 26" E135° 26' 32"	45-C-4	2:10
	35	西八幡救急ヘリポート	有田郡有田川町沼594地先	N34° 05' 45" E135° 23' 23"	45-B-4	2:00
	36	有田川消防防災ヘリポート	有田郡有田川町庄1042	N34° 03' 13" E135° 14' 22"	31-A-5	1:05
	37	湯浅城公園総合グラウンド(なぎの里球場)	有田郡有田川町大字熊井714	N34° 02' 15" E135° 11' 52"	32-F-1	1:05
湯浅広川(組)消防本部	38	広川町民ランド	有田郡広川町広1473	N34° 01' 48" E135° 10' 18"	29-A-6, 32-E-2	1:00
	39	広川町若者広場(前田若者広場)	有田郡広川町前田312-1	N33° 59' 43" E135° 11' 55"	32-F-5	1:00
御坊市消防本部	40	御坊市総合運動公園	御坊市塩屋町南塩屋1123	N33° 51' 40" E135° 10' 11"	38-E-4	0:50
	41	御坊市防災ヘリポート	御坊市野口35-1	N33° 53' 50" E135° 11' 34"	38-F-1	0:45
日高広域(事)消防本部	42	由良町民運動場	日高郡由良町吹井822-2	N33° 58' 13" E135° 05' 44"	36-D-4	1:10
	43	由良町防災ヘリポート	日高郡由良町吹井914-1	N33° 58' 17" E135° 06' 53"	34-A-1, 36-E-4	1:05
	44	美山若者広場	日高郡日高川町初湯川字平213	N33° 57' 38" E135° 23' 14"	47-B-4	1:20

管轄消防本部	番号	名 称	所 在 地	緯度・経度(WGS84)	地図座標	所要時間
日高広域(事)消防本部	45	船津野球場	日高郡日高川町船津1461-1	N33° 57' 24" E135° 16' 17"	35-C-2	1:00
	46	南山スポーツ公園	日高郡日高川町和佐2223-5	N33° 53' 12" E135° 12' 11"	38-G-2	0:45
	47	小熊農村広場	日高郡日高川町小熊字管谷6076	N33° 54' 32" E135° 11' 48"	34-F-6	0:45
	48	印南町若者広場	日高郡印南町山口1580-1	N33° 49' 29" E135° 13' 00"	40-D-2	0:50
田辺市消防本部	49	護摩壇山森林公園 ワイルドパーク林間広場	田辺市龍神村龍神918-61	N34° 02' 26" E135° 34' 02"	45-G-6, 47-G-1	2:00
	50	龍神ドーム駐車場	田辺市龍神村柳瀬1469	N33° 53' 01" E135° 28' 17"	50-D-2	0:50
	51	龍神村民広場	田辺市龍神村安井1050	N33° 53' 33" E135° 28' 32"	50-D-1	1:00
	52	ビッグ・ユウ防災ヘリポート	田辺市新庄町3353-9	N33° 41' 43" E135° 23' 40"	44-E-1, 53-B-4	0:15
	53	紀南病院	田辺市新庄町46-70	N33° 43' 51" E135° 24' 13"	6-G-4, 42-H-4 53-B-2	0:20
	54	南和歌山医療センター	田辺市たきない町27-1	N33° 42' 03" E135° 24' 02"	44-E-1, 53-B-4	0:15
	55	新庄総合公園	田辺市たきない町3558-1	N33° 41' 47" E135° 23' 52"	44-E-1, 53-B-4	0:15
	56	上秋津若もの広場	田辺市上秋津2255-5	N33° 45' 03" E135° 24' 37"	42-H-2	0:30
	57	近露王子公園	田辺市中辺路町近露808	N33° 48' 44" E135° 36' 27"	51-A-5	0:55
	58	鮎川河川敷(水辺の楽校)	田辺市鮎川2580-3	N33° 43' 38" E135° 29' 05"	43-E-4, 53-E-2	0:30
	59	富里若者広場	田辺市下川下816-1	N33° 44' 53" E135° 35' 23"	53-H-2	0:40
	60	熊野川河川敷(本宮消防署裏)	田辺市本宮町本宮121-2	N33° 50' 21" E135° 46' 34"	51-F-3, 67右土	1:20
	61	熊野川河川敷第2	田辺市本宮町本宮1876	N33° 49' 56" E135° 46' 45"	51-F-4	1:20
	62	熊野川請川河川敷	田辺市本宮町請川	N33° 49' 21" E135° 47' 28"	51-G-4	1:20
	63	本宮町救急ヘリポート	田辺市本宮町本宮677	N33° 50' 12" E135° 46' 08"	51-F-4, 67右土	1:20
	64	三日森山	田辺市本宮町大瀬地内	N33° 47' 58" E135° 39' 48"	51-C-5	1:15
	65	市ノ瀬若者広場	西牟婁郡上富田町市ノ瀬2508	N33° 42' 54" E135° 27' 29"	43-C-5, 53-D-3	0:30
	66	富田川生馬河川敷	西牟婁郡上富田町生馬725-1地先	N33° 41' 36" E135° 25' 56"	44-G-1, 55-C-4	0:20
白浜町消防本部	67	白浜玉伝	西牟婁郡白浜町玉伝496-1	N33° 40' 53" E135° 31' 09"	53-F-4	0:30
	68	日置川安居	西牟婁郡白浜町安居108地先	N33° 36' 43" E135° 29' 02"	56-E-2	0:30
	69	日置川大古河川敷	西牟婁郡白浜町大古572地先	N33° 34' 28" E135° 27' 31"	56-D-3	0:20
	70	日置川防災ヘリポート	西牟婁郡白浜町日置2039-123	N33° 34' 13" E135° 26' 03"	56-C-3	0:25
	71	すさみ町総合運動公園	西牟婁郡すさみ町周参見上ミ山4857-71	N33° 33' 21" E135° 28' 55"	56-E-4	0:25
串本町消防本部	72	串本町サンゴ台防災ヘリポート(くしもと病院)	東牟婁郡串本町サンゴ台691-5	N33° 29' 07" E135° 47' 05"	58-F-2	1:05
	73	串本総合運動公園グラウンド (サンナンタンランド)	東牟婁郡串本町くじの川1105	N33° 28' 59" E135° 47' 03"	58-B-3, 58-F-2	1:05
	74	潮岬(望楼の芝)	東牟婁郡串本町潮岬2865-1	N33° 26' 17" E135° 45' 48"	58-E-4	1:10
	75	上野山広場	東牟婁郡串本町上野山291-1	N33° 31' 08" E135° 49' 54"	57-H-6	1:15
	76	串本町田並	東牟婁郡串本町田並708	N33° 29' 16" E135° 42' 28"	58-C-2	1:00
	77	蔵土多目的広場	東牟婁郡古座川町蔵土62	N33° 33' 24" E135° 41' 31"	57-C・D-4	1:00
那智勝浦町消防本部	78	木戸浦運動場	東牟婁郡那智勝浦町天満441-5	N33° 38' 12" E135° 56' 13"	55-C-6, 59-G-2	1:40
	79	那智ヘリポート	東牟婁郡那智勝浦町浜の宮地先	N33° 38' 45" E135° 56' 20"	55-D-6, 59-G-1	1:40
	80	那智高原	東牟婁郡那智勝浦町那智山5-3	N33° 40' 07" E135° 52' 59"	55-B-5	1:55
	81	那智勝浦町消防防災センターヘリポート	東牟婁郡那智勝浦町天満1244-1	N33° 37' 44" E135° 56' 12"	59-G-3	1:30
新宮市消防本部	82	熊野川町若者広場	新宮市郡熊野川町日足646	N33° 47' 58" E135° 52' 21"	52-A-5	1:30
	83	宮井救急ヘリポート	新宮市熊野川町宮井372	N33° 50' 13" E135° 50' 54"	52-A-4	1:25
	84	紀南ヘリポート	新宮市あけぼの7-9	N33° 43' 30" E136° 00' 29"	7-H-2, 55-F-3	1:45
	85	北山村民グラウンド	東牟婁郡北山村下尾井	N33° 56' 19" E135° 56' 52"	49-D-5, 55-E-2	1:50
	86	北山村防災ヘリポート	東牟婁郡北山村大沼288	N33° 55' 47" E135° 58' 04"	49-D-5	1:55
	87	太地町民グラウンド	東牟婁郡太地町太地1770-51	N33° 34' 56" E135° 57' 06"	59-D-3	1:35
	88	太地町防災ヘリポート	東牟婁郡太地町太地2995	N33° 35' 45" E135° 56' 33"	59-D-2, 59-G-5	1:35

非公共用ヘリポート

和歌山市消防局	89	県立医大(屋上ヘリポート)	和歌山市紀三井寺811-1	N34° 11' 15" E135° 10' 52"	4-G-5, 22-E-5	1:25
---------	----	---------------	---------------	----------------------------	---------------	------

(2) 防災ヘリコプター【きしゅう】の諸元・性能

機 体	製 造 会 社	ベル・ヘリコプター・テキストロン・カナダ・リミテッド
	型 式	ベル式 412EPI型
	登 録 番 号	JA30AR
	全 長 / 全 幅 / 全 高	17.1m/14.0m/4.7m
	最大離陸重量〈A〉	5,500 kg 12,200 lb
	空 虚 重 量 〈 B 〉	3,311 kg 7,300 lb
	有効搭載可能重量〈A〉-〈B〉	2,087 kg 4,600 lb
	搭 載 燃 料 ・ 重 量	330.5gal (1,251ℓ) ・ 2,247lb (1,019kg)
	最 大 座 席 数	15座席
エ ン ジ ン ・ 性 能	型 式	Pratt & Whitney PT6T-9
	最 大 馬 力	2,243SHP
	最 大 速 度	140Kt 259km/h
	最 大 巡 航 速 度	125Kt 231km/h
	最 大 航 続 距 離	390nm 722km
	最 大 航 続 時 間	3時間07分
	最 大 運 航 高 度	20,000ft 6,096m
主 要 装 備 品	吊り上げ装置(ホイスト)	制限荷重 600 lb (272kg)
	貨物吊り下げ装置(カーゴフック)	最大荷重 4,500 lb (2,041kg)
	隊員降下装置(リペリング)	制限荷重 340 lb (154kg)
	広 報 装 置	出力 1,200W
	救急医療用装備	Ferno式Mondialストレッチャー装置
	ウォータードロップタンク	消火タンク・容量1,420ℓ (自給式)
	消 火 用 バ ケ ッ ト	容量 900ℓ
	サ ー チ ラ イ ト	800W
	ヘリコプターテレビ電送システム	KAC型ヘリコプターテレビ伝送システム
そ の 他	操 縦 安 定 装 置	ハネウエルDFCC FZ-706
	航 法 装 置	HIS・ADI・ウェザーレーダー・GPS



Air Rescue WAKAYAMA BELL412EPI Since2023

和歌山県防災航空センター

〒649-2211 和歌山県西牟婁郡白浜町 3031-56

TEL:0739-45-8211 FAX:0739-45-8213

Mail:e0903011@pref.wakayama.lg.jp