

# かけがえのない命をまもるために 和歌山県

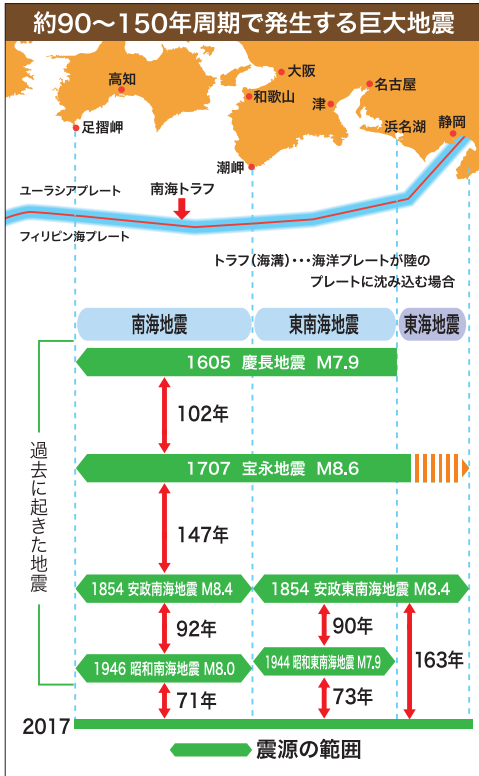

出典：中央防災会議資料をもとに作成

津波警報等が発令されたら、  
迅速に高台などの安全な避難場所へ避難しましょう!!

## 津波避難3原則

- ① 想定にとられない
- ② 最善を尽くせ
- ③ 率先避難者になれ



片田敏孝 群馬大学大学院理工学府教授 監修

## 避難場所、避難経路を家族で話し合しましょう!

### 避難場所

**緊急避難先：** 一時的に身を守るために緊急避難する場所  
(例) 裏山・高台・公園・神社など

**避難所：** 災害により一定期間避難生活する施設  
(例) 学校や公共施設など



### 避難経路

避難経路は大事なポイント! なぜなら自宅などから緊急避難先への経路は自身で十分に注意を払う必要があるからです。看板やガラス片など頭上からの落下物、ブロック塀の倒壊、水害時は側溝など危険箇所は回避するよう心がけましょう。



具体的な避難場所は在住する市町村のホームページなどで確認しましょう!

自宅付近の危険箇所をチェックするとともに、緊急避難先までの安全な経路をマップ化して家族会議で確認しましょう!

## 避難カード

しめい氏名

住所

生年月日 性別 家族

緊急連絡先 ① ② ③

允避難場所

緊急避難先

地震・津波 避難所

緊急避難先

風水害 避難所

## 避難カード

しめい氏名

住所

生年月日 性別 家族

緊急連絡先 ① ② ③

允避難場所

緊急避難先

地震・津波 避難所

緊急避難先

風水害 避難所

## 避難カード

しめい氏名

住所

生年月日 性別 家族

緊急連絡先 ① ② ③

允避難場所

緊急避難先

地震・津波 避難所

緊急避難先

風水害 避難所

## 避難カード

しめい氏名

住所

生年月日 性別 家族

緊急連絡先 ① ② ③

允避難場所

緊急避難先

地震・津波 避難所

緊急避難先

風水害 避難所

## 避難カード

しめい氏名

住所

生年月日 性別 家族

緊急連絡先 ① ② ③

允避難場所

緊急避難先

地震・津波 避難所

緊急避難先

風水害 避難所

## 避難カード

しめい氏名

住所

生年月日 性別 家族

緊急連絡先 ① ② ③

允避難場所

緊急避難先

地震・津波 避難所

緊急避難先

風水害 避難所

いざという時のために家族で避難場所を話し合しましょう!!

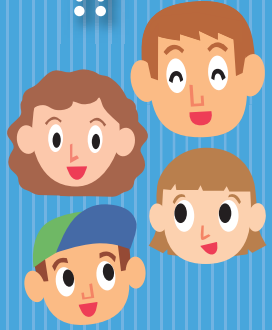

# 防災わかやまメール配信サービス

regist@bousai.pref.wakayama.lg.jp



## あてに空メールを送信

とうろくしてね!

気象情報や避難勧告などの情報を携帯電話やパソコン等に電子メールでお知らせするサービスです。無料で登録できますので、ぜひご利用ください。



みかぼう

※みかぼうは、和歌山県食育キャラクターです。



地球環境保護のために、再生紙と植物性インクを使用しています。

## 非常時持出品

- |                                |                                     |
|--------------------------------|-------------------------------------|
| <input type="checkbox"/> 現金    | <input type="checkbox"/> 衣料、タオル     |
| <input type="checkbox"/> 非常食   | <input type="checkbox"/> ティッシュペーパー  |
| <input type="checkbox"/> 飲料水   | <input type="checkbox"/> 軍手、雨具、ライター |
| <input type="checkbox"/> 携帯ラジオ | <input type="checkbox"/> ビニール袋      |
| <input type="checkbox"/> 懐中電灯  | <input type="checkbox"/> 缶切り、栓抜き    |
| <input type="checkbox"/> ヘルメット | <input type="checkbox"/> ライフジャケット   |
| <input type="checkbox"/> 救急医療品 | <input type="checkbox"/> 生理用品など     |

## 非常備蓄品

- |                                  |                                   |
|----------------------------------|-----------------------------------|
| <input type="checkbox"/> 非常食     | <input type="checkbox"/> キッチン用ラップ |
| <input type="checkbox"/> 飲料水     | <input type="checkbox"/> ビニールシート  |
| <input type="checkbox"/> 卓上コンロ   | <input type="checkbox"/> 新聞紙、ろうそく |
| <input type="checkbox"/> 毛布、寝袋   | <input type="checkbox"/> ロープ      |
| <input type="checkbox"/> 洗面用具    | <input type="checkbox"/> 布製のガムテープ |
| <input type="checkbox"/> トイレペーパー | <input type="checkbox"/> バール      |
| <input type="checkbox"/> ポリ容器    | <input type="checkbox"/> スコップなど   |
| <input type="checkbox"/> バケツ     |                                   |

〈スマートフォンをお持ちの方へ〉

## 避難先の検索は災害時避難先検索ナビアプリで

スマートフォンで避難先を地図上で見る事が出来ます。

和歌山県が分類した避難種別（避難所、屋内・屋外避難先、津波避難タワー・ビル）、避難所区分（津波、風水害、地震）、緊急避難先レベル（★★★、★★、★）などを加え、より詳しい避難先情報の提供をいたします。

○ファーストメディア  
「全国避難所ガイド」  
<http://www.hinanjyo.jp/>



全国避難所ガイド

○イサナドットネット  
「避難所検索～和歌山防災～」  
<http://bosaiapp.jp>



アプリには避難先の検索機能やGPSによる現在地から避難先までのルート検索などあります。

和歌山県情報は避難先見直しの取り組みに賛同し、協力の申し出があった2社から提供されています。（利用料無料）

避難先検索用アプリのご利用は、アップストア（App Store）やアンドロイドマーケットで検索しインストールしてください。

災害時は、おちついた行動を心がけよう!!!

## 「避難カード」を記入し、常に携帯しよう!

### 家族会議で話し合っておこう!

- ・地震の時の避難路と避難場所
- ・家族の役割分担（火気の点検や持ち出し品）
- ・家族間の連絡方法と落ち合う場所

### 津波避難3原則

- 1 想定にとられない
- 2 最善を尽くせ
- 3 率先避難者になれ

被災したAさんが、無事であることを伝えたい

伝言録音 1 7 1 + 1 + Aさんの自宅の電話番号

家族や親戚・友人がAさんの安否を確かめたい

伝言再生 1 7 1 + 2 + Aさんの自宅の電話番号

## 「避難カード」を記入し、常に携帯しよう!

### 家族会議で話し合っておこう!

- ・地震の時の避難路と避難場所
- ・家族の役割分担（火気の点検や持ち出し品）
- ・家族間の連絡方法と落ち合う場所

### 津波避難3原則

- 1 想定にとられない
- 2 最善を尽くせ
- 3 率先避難者になれ

被災したAさんが、無事であることを伝えたい

伝言録音 1 7 1 + 1 + Aさんの自宅の電話番号

家族や親戚・友人がAさんの安否を確かめたい

伝言再生 1 7 1 + 2 + Aさんの自宅の電話番号

## 「避難カード」を記入し、常に携帯しよう!

### 家族会議で話し合っておこう!

- ・地震の時の避難路と避難場所
- ・家族の役割分担（火気の点検や持ち出し品）
- ・家族間の連絡方法と落ち合う場所

### 津波避難3原則

- 1 想定にとられない
- 2 最善を尽くせ
- 3 率先避難者になれ

被災したAさんが、無事であることを伝えたい

伝言録音 1 7 1 + 1 + Aさんの自宅の電話番号

家族や親戚・友人がAさんの安否を確かめたい

伝言再生 1 7 1 + 2 + Aさんの自宅の電話番号

## 「避難カード」を記入し、常に携帯しよう!

### 家族会議で話し合っておこう!

- ・地震の時の避難路と避難場所
- ・家族の役割分担（火気の点検や持ち出し品）
- ・家族間の連絡方法と落ち合う場所

### 津波避難3原則

- 1 想定にとられない
- 2 最善を尽くせ
- 3 率先避難者になれ

被災したAさんが、無事であることを伝えたい

伝言録音 1 7 1 + 1 + Aさんの自宅の電話番号

家族や親戚・友人がAさんの安否を確かめたい

伝言再生 1 7 1 + 2 + Aさんの自宅の電話番号

## 「避難カード」を記入し、常に携帯しよう!

### 家族会議で話し合っておこう!

- ・地震の時の避難路と避難場所
- ・家族の役割分担（火気の点検や持ち出し品）
- ・家族間の連絡方法と落ち合う場所

### 津波避難3原則

- 1 想定にとられない
- 2 最善を尽くせ
- 3 率先避難者になれ

被災したAさんが、無事であることを伝えたい

伝言録音 1 7 1 + 1 + Aさんの自宅の電話番号

家族や親戚・友人がAさんの安否を確かめたい

伝言再生 1 7 1 + 2 + Aさんの自宅の電話番号

## 「避難カード」を記入し、常に携帯しよう!

### 家族会議で話し合っておこう!

- ・地震の時の避難路と避難場所
- ・家族の役割分担（火気の点検や持ち出し品）
- ・家族間の連絡方法と落ち合う場所

### 津波避難3原則

- 1 想定にとられない
- 2 最善を尽くせ
- 3 率先避難者になれ

被災したAさんが、無事であることを伝えたい

伝言録音 1 7 1 + 1 + Aさんの自宅の電話番号

家族や親戚・友人がAさんの安否を確かめたい

伝言再生 1 7 1 + 2 + Aさんの自宅の電話番号