





至 由良町

国道42号

FWAアンテナ装置(撤去)(衛星系工事)

駐車場

日高広域消防事務組合

1.2mφアンテナ装置A(新設)(衛星系工事)  
鋼管柱(新設)(衛星系工事)

耐震トランス(更新)(電源系工事)

浄化槽

庁舎発電機

庁舎電源

訓練棟

駐車場

車庫

道路

至 御坊市

日高広域消防事務組合消防本部  
住所：日高郡日高町大字萩原930-1  
緯度：33° 55' 48"  
経度：135° 08' 36"

敷地平面図 S=1/400

承認	設計	担当	作図	R3.3.31
1	年月日	初版発行	和歌山県総合防災情報システム(衛星系、映像系その他付帯設備)設計業務	作成日
版 記 事			4-11 日高広域消防事務組合消防本部 敷地平面図	
(一財)日本消防設備安全センター			図番	4-11-01
尺度	—	—	—	—

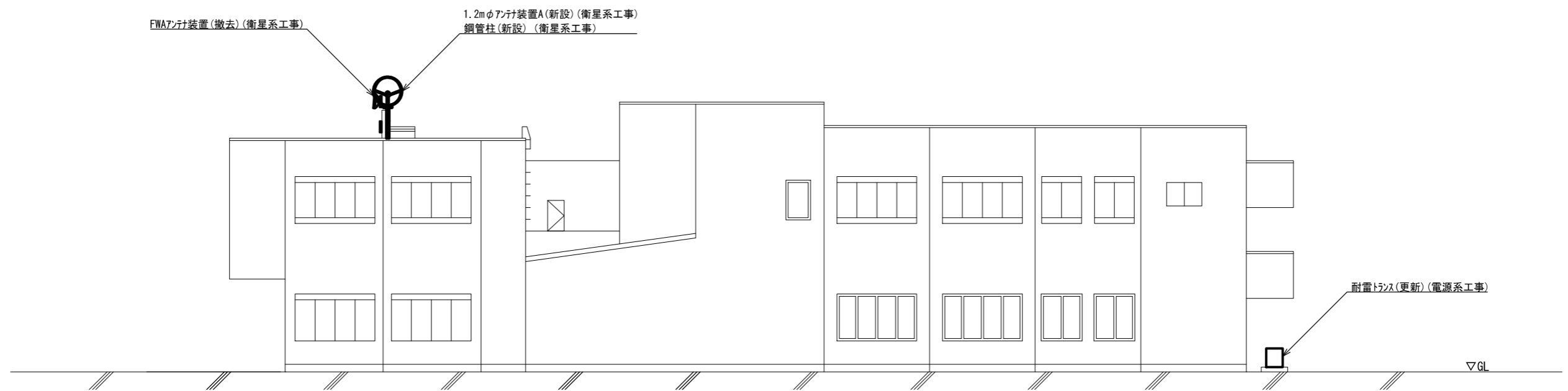

南側 立面図 S=1/200

			承認		設計		担当		作図		R3.3.31
											作成日
1			初版発行		和歌山県総合防災情報システム(衛星系、映像系その他付帯設備)設計業務						
版	年月日		記事								
(一財)日本消防設備安全センター					4-11 日高広域消防事務組合消防本部 南側立面図						
尺度	—		図番	4-11-02							

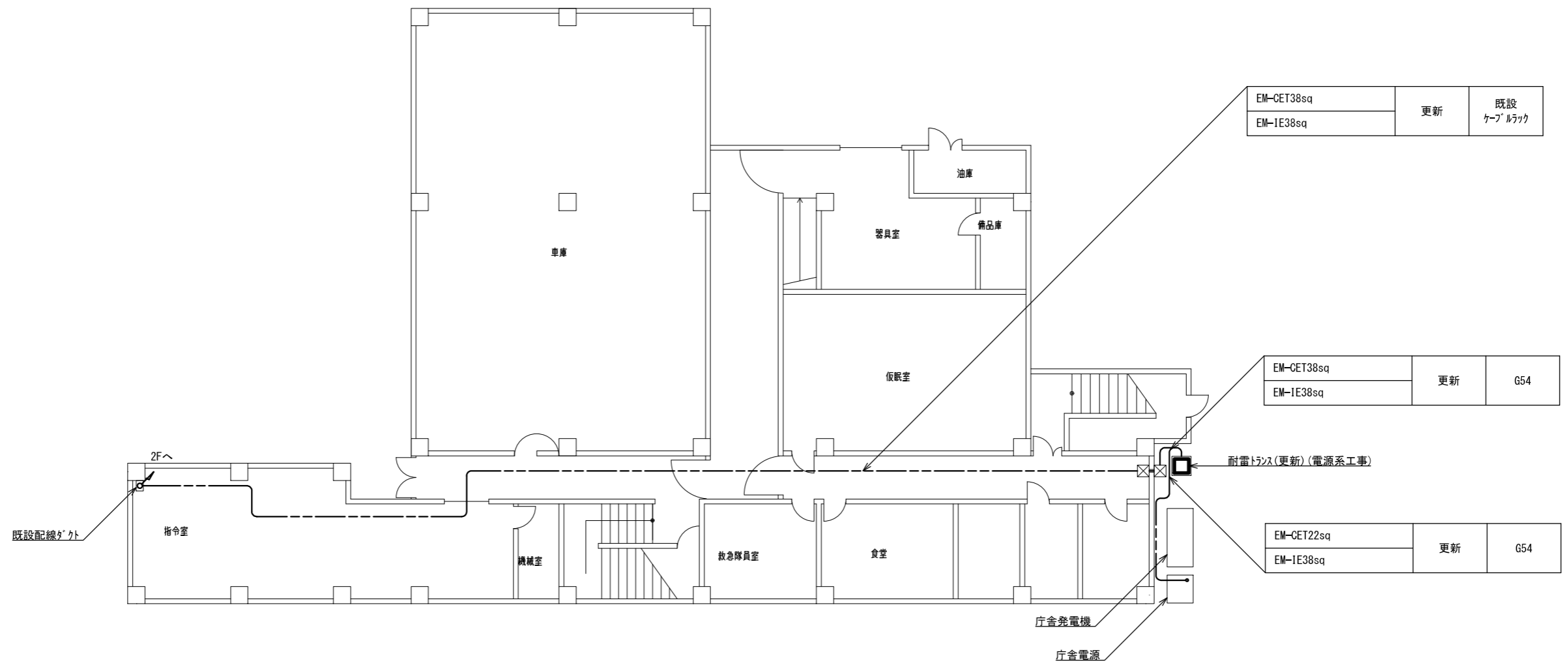

1階 平面図 S=1/200

承認	設計	担当	作図	R3.3.31
				作成日
1	初版発行	和歌山県総合防災情報システム(衛星系、映像系その他付帯設備)設計業務		
版	年月日	記事	4-11 日高広域消防事務組合消防本部 1階平面図	
(一財) 日本消防設備安全センター				
尺度	—	図番	4-11-03	

※D

10D-FB × 2	撤去	7/17
EM-IE5.5sq		
S-10C-FB × 2	新設	
EM-IE5.5sq		
EM-CE3.5sq-3C	既設	
EM-CE5.5sq-3C		

※C

10D-FB × 2	撤去	ころがし
EM-IE5.5sq		
S-10C-FB × 2	新設	
EM-IE5.5sq		
EM-CET38sq	更新	
EM-IE38sq		

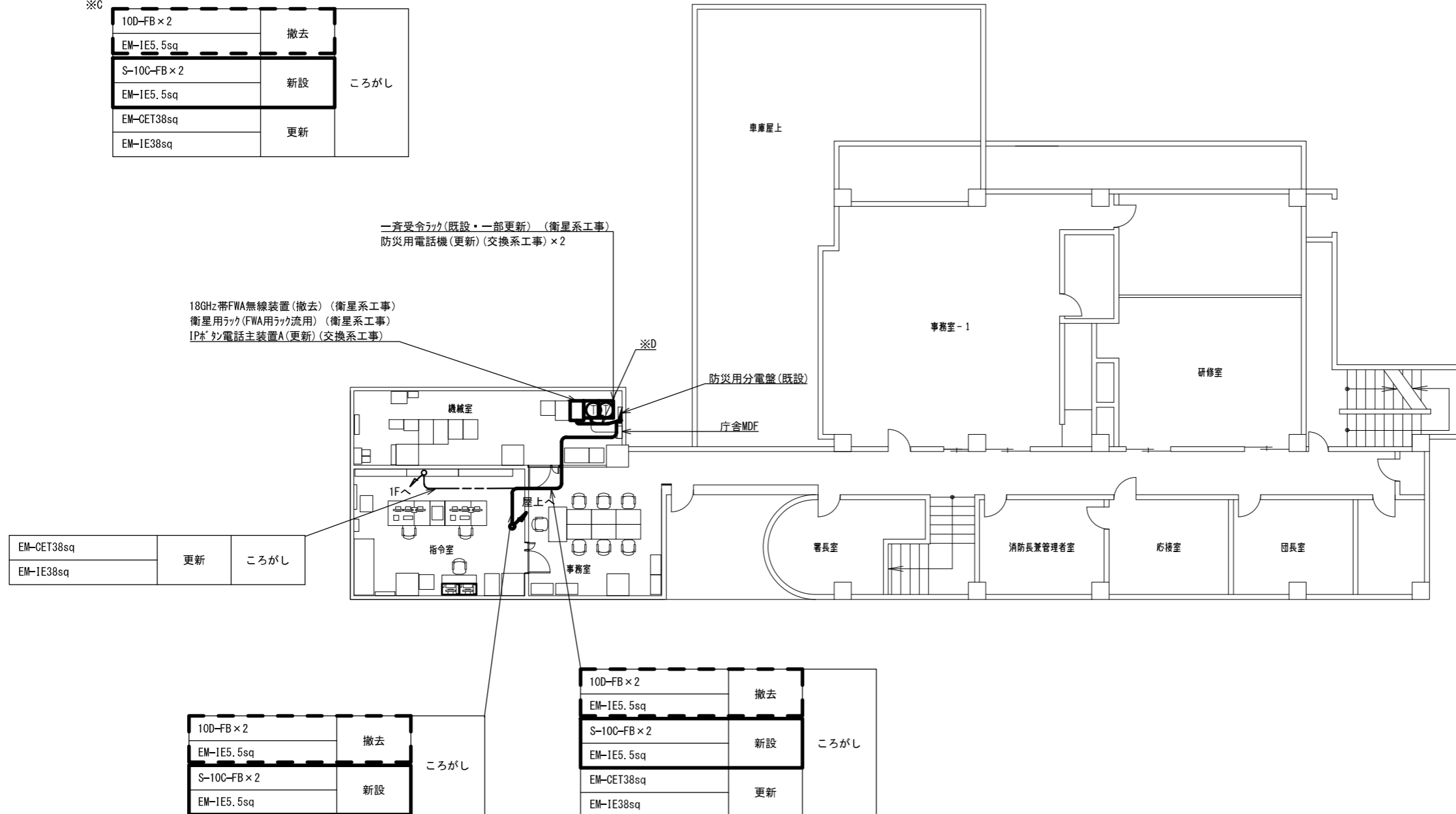

2階 平面図 S=1/200

承認	設計	担当	作図	R3.3.31
1	年月日	初版発行	記	作成日
和歌山県総合防災情報システム(衛星系、映像系その他付帯設備)設計業務				4-11 日高広域消防事務組合消防本部 2階平面図
(一財) 日本消防設備安全センター				図番 4-11-04
尺度	—	図番	4-11-04	

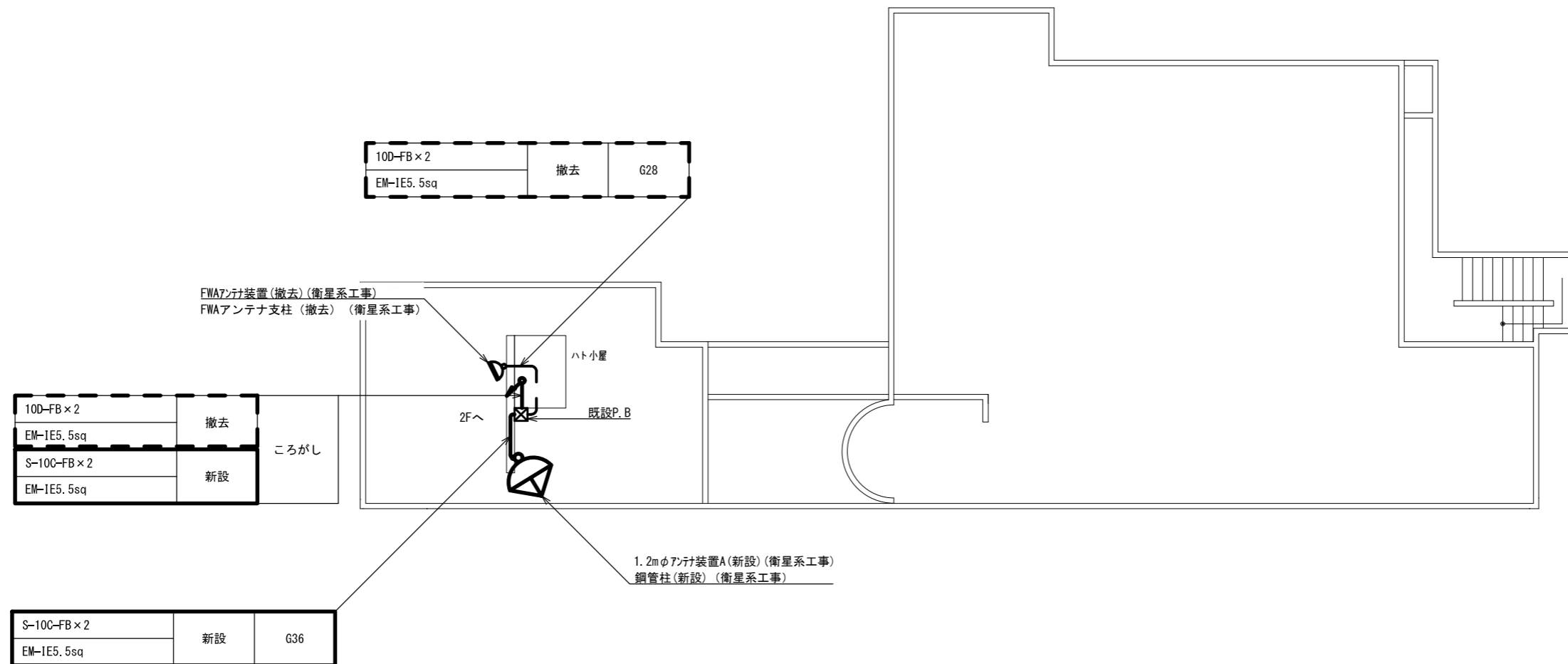

屋上 平面図 S=1/200

承認	設計	担当	作図	R3.3.31
				作成日
1	年月日	初版発行	和歌山県総合防災情報システム(衛星系、映像系その他付帯設備)設計業務	
版		記事	4-11 日高広域消防事務組合消防本部 屋上平面図	
(一財) 日本消防設備安全センター			尺度	4-11-05
			図番	

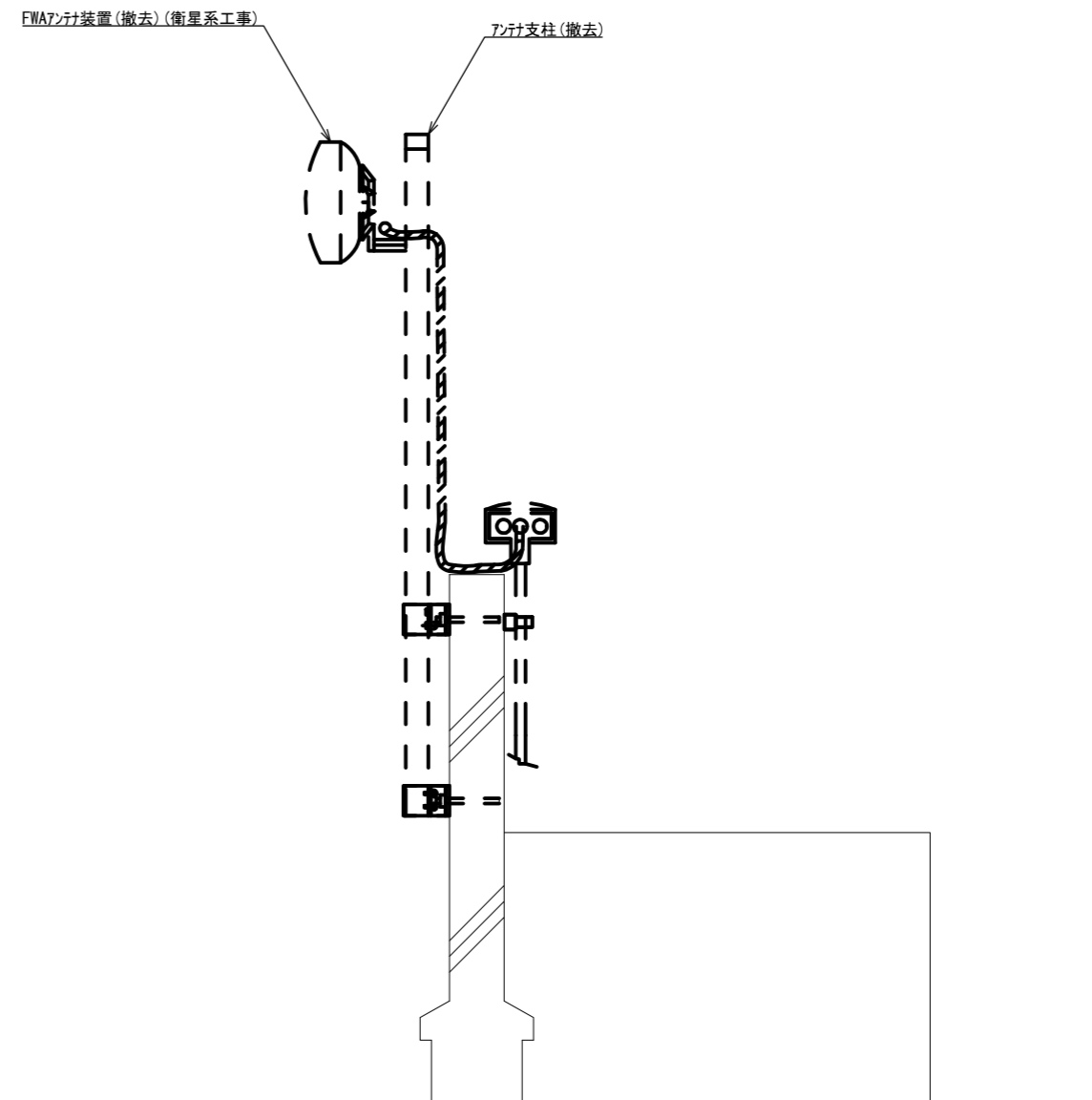
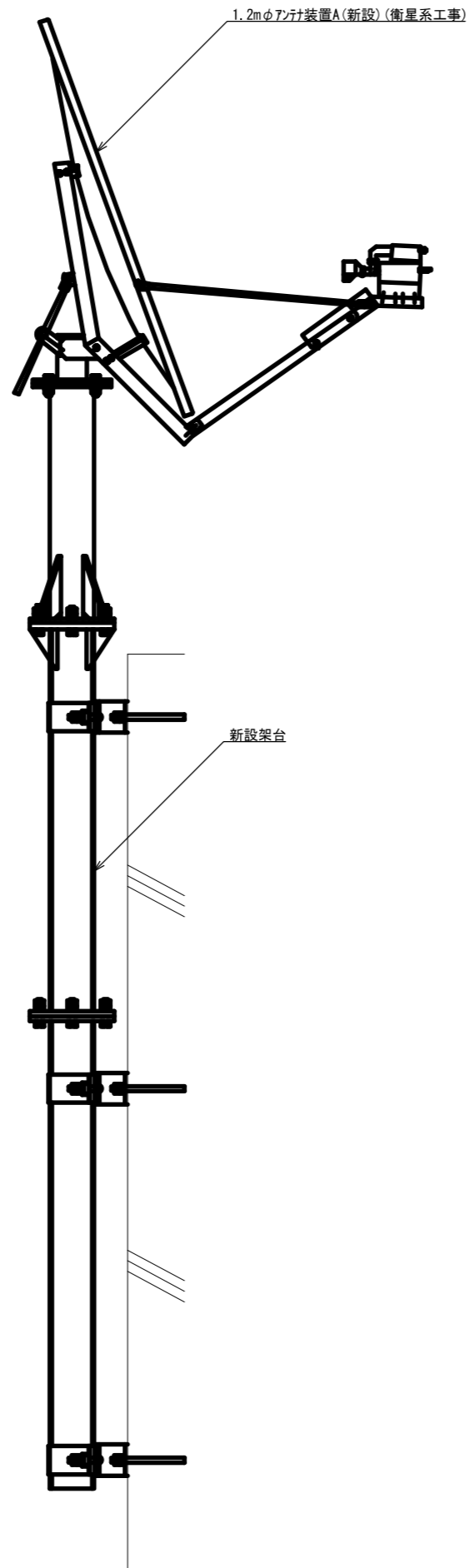

アンテナ取付詳細図(参考図) S=1/20

			承認		設計		担当		作図	R3.3.31
										作成日
1			初版発行		和歌山県総合防災情報システム(衛星系、映像系その他付帯設備)設計業務 4-11 日高広域消防事務組合消防本部 アンテナ設置図(参考図)					
版	年月日		記事							
(一財)日本消防設備安全センター			名称							
尺度	—	図番	4-11-06							

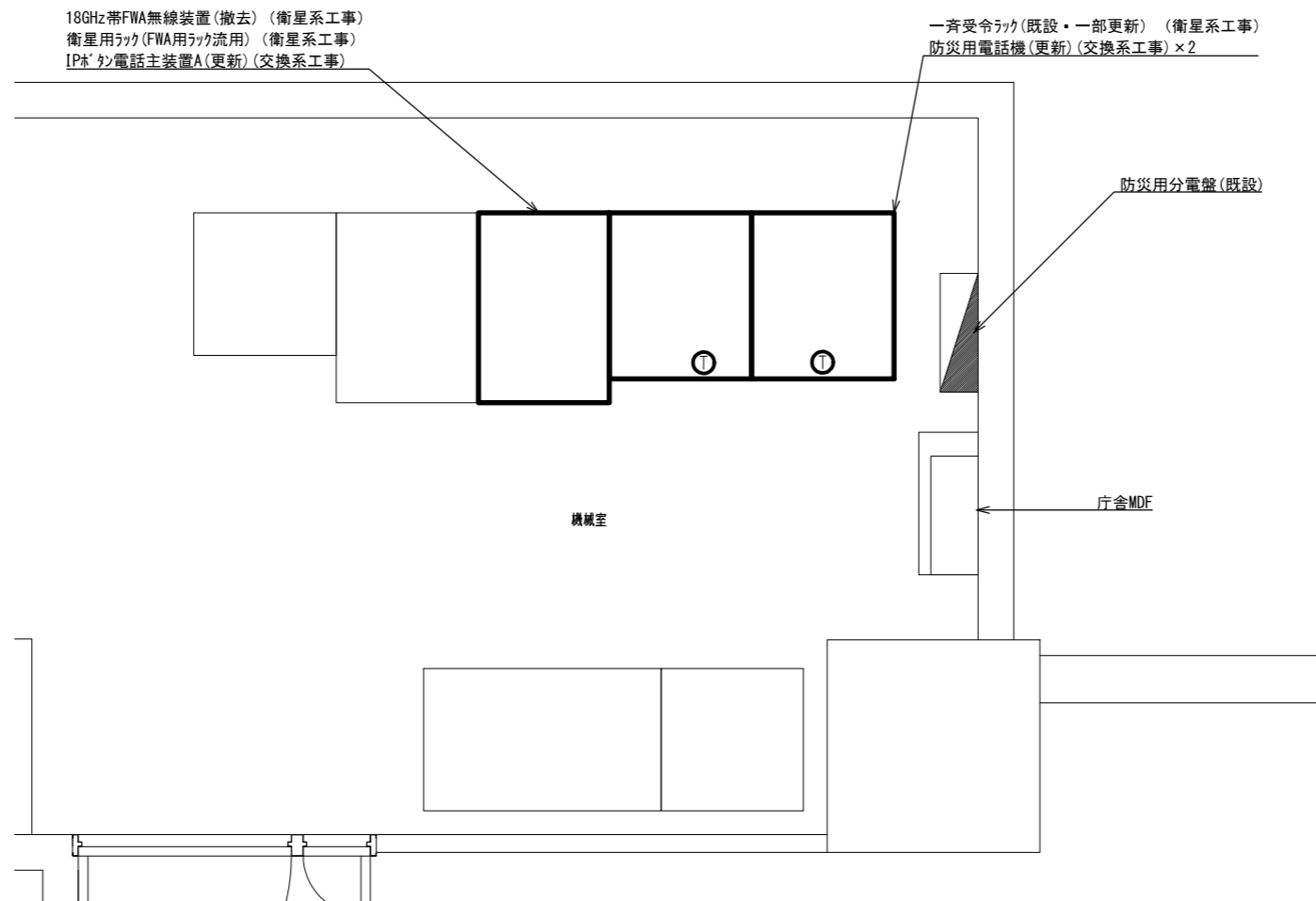

機械室 機器配置図 S=1/30

承認	設計	担当	作図	R3.3.31
				作成日
1	初版発行	和歌山県総合防災情報システム(衛星系、映像系その他付帯設備)設計業務		
版	年月日	4-11 日高広域消防事務組合消防本部 機器配置図		
(一財) 日本消防設備安全センター		尺	図番	4-11-07
		—		



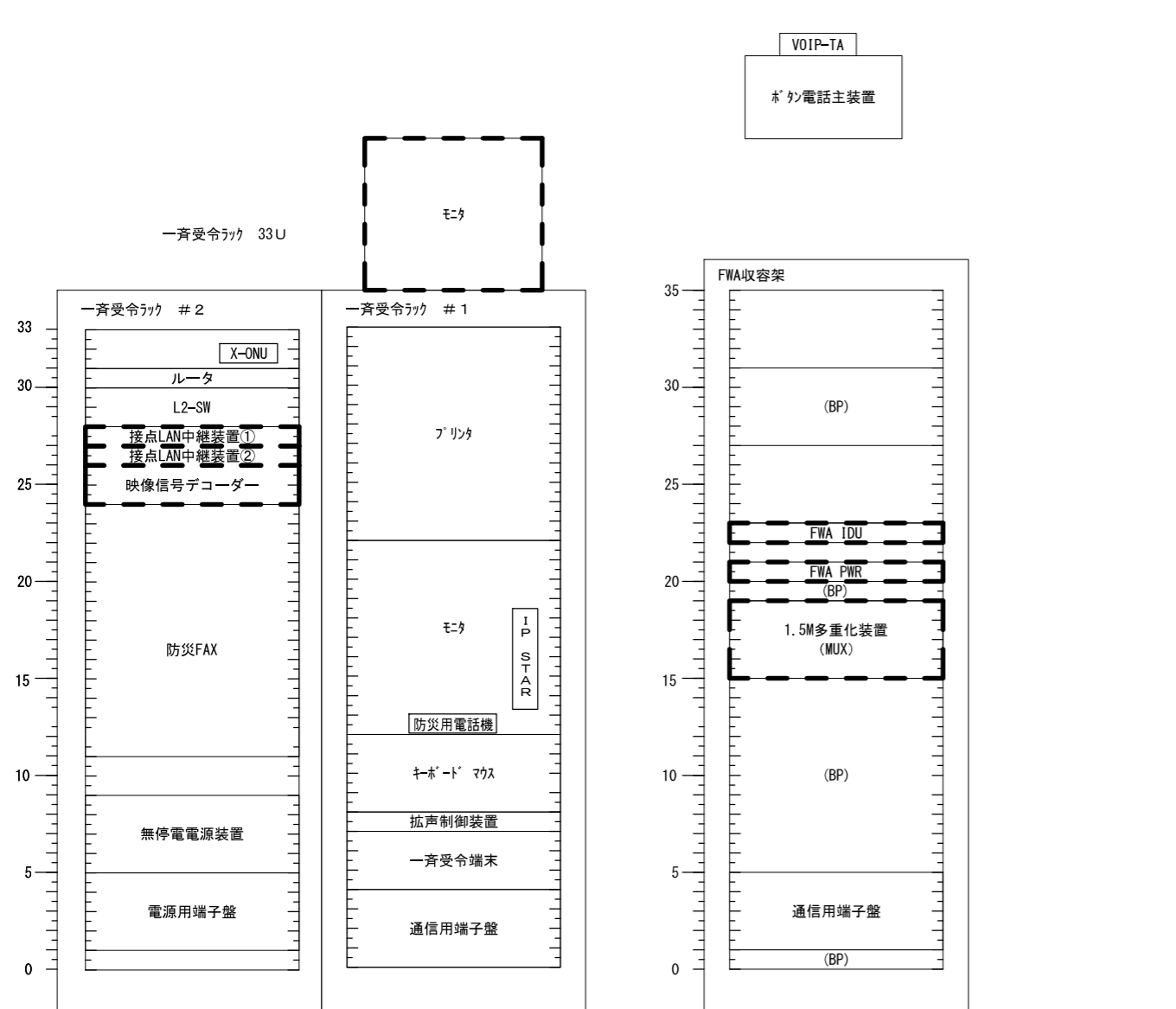

既設

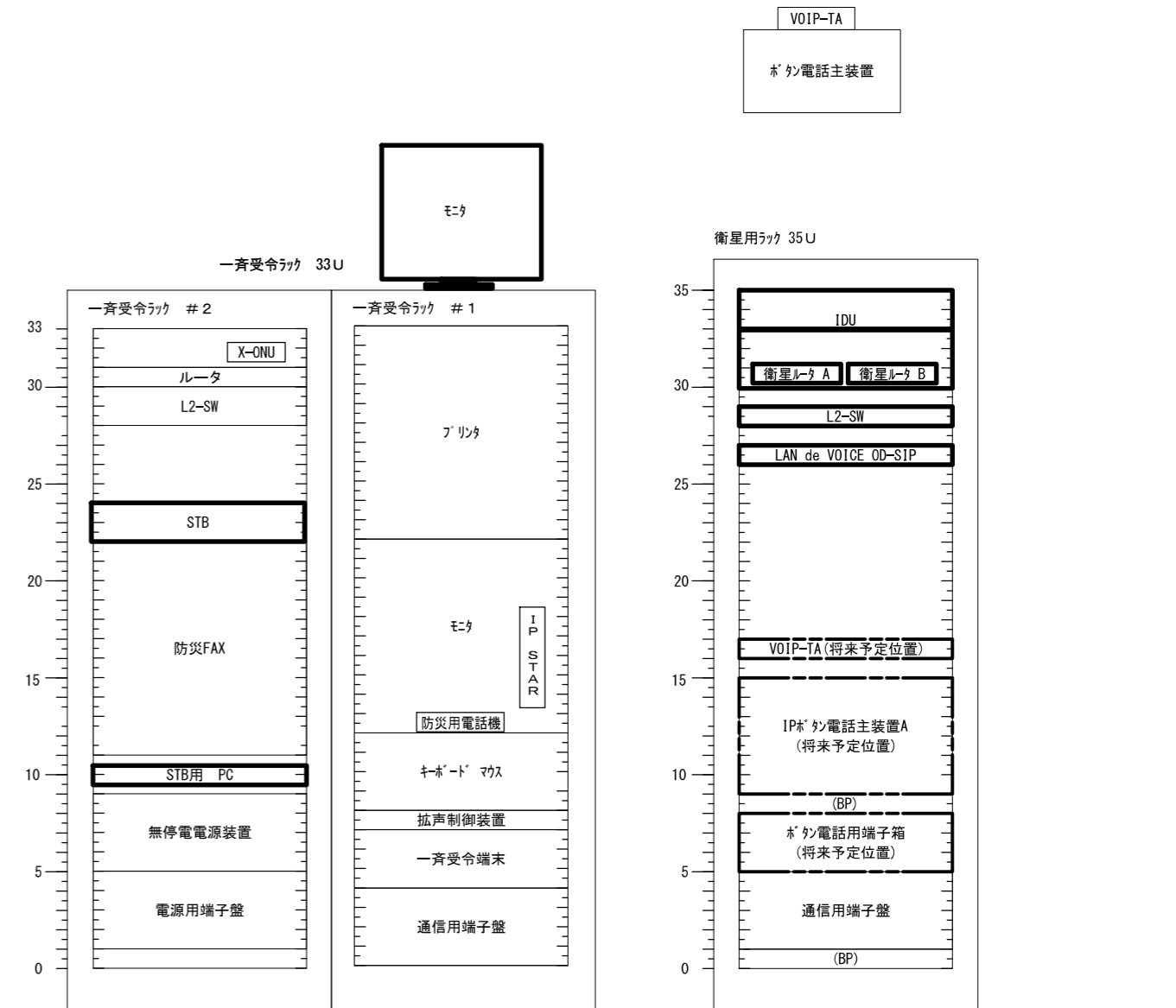

更新後

凡例

- 新設機材
- 既設機材
- 撤去機材

承認	設計	担当	作図	R3.3.31
1	年月日	初版発行	和歌山県総合防災情報システム（衛星系、映像系その他付帯設備）設計業務	作成日
（一財）日本消防設備安全センター			4-11 日高広域消防事務組合消防本部 架実装図 （参考）	
尺度	—	図番	4-11-08	

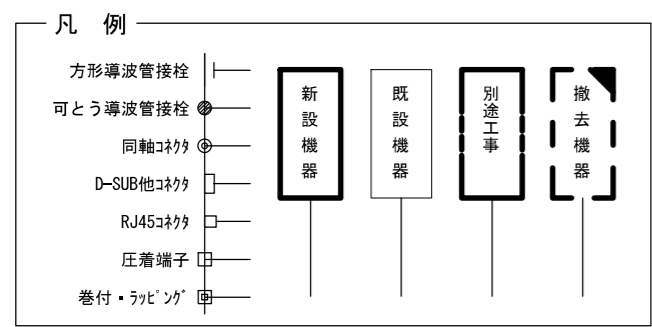
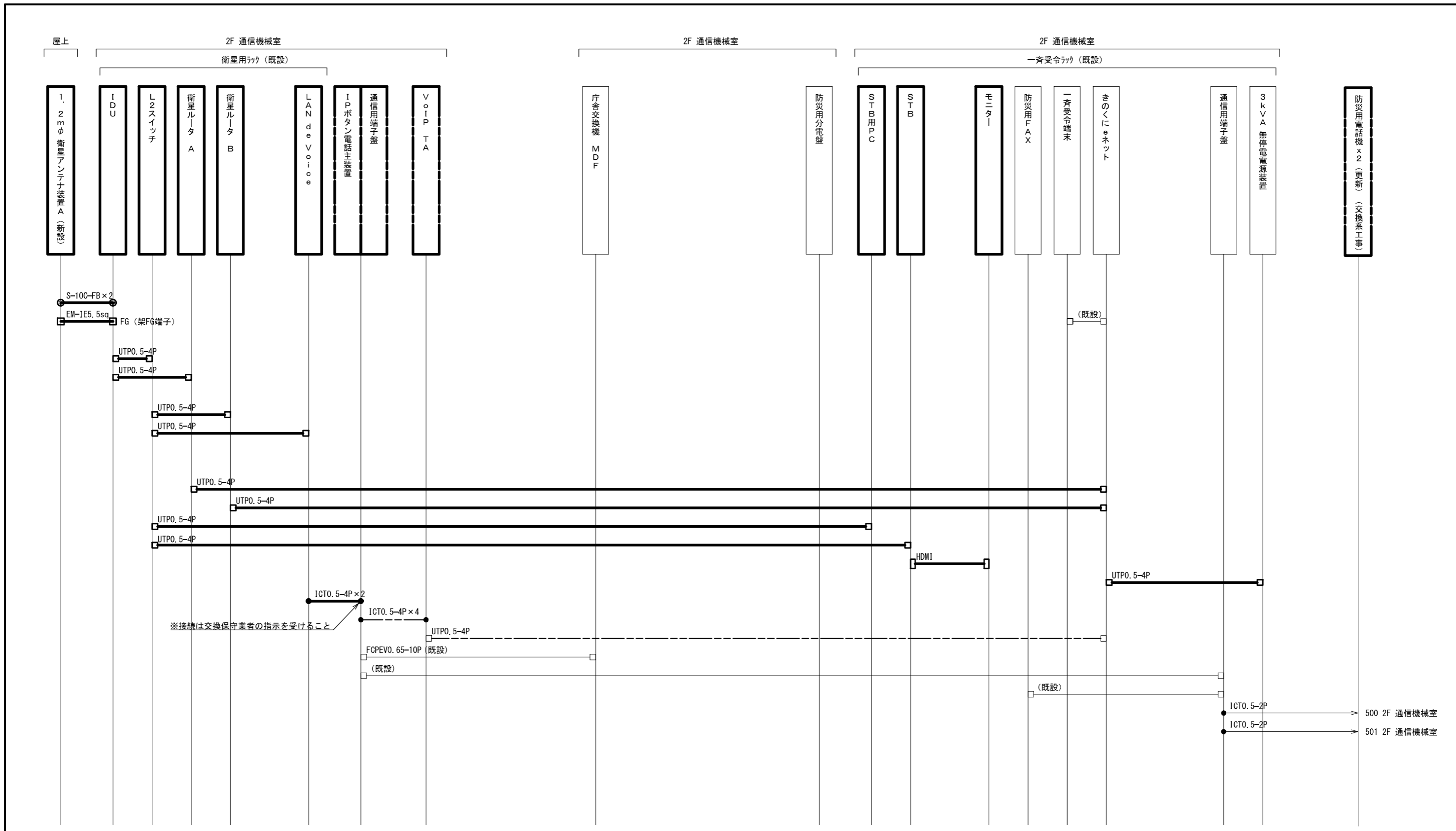

承認	設計	担当	作図	R3.3.31
1	年月日	初版発行	和歌山県総合防災情報システム(衛星系、映像系その他付帯設備)設計業務	作成日
(一財)日本消防設備安全センター				4-11 日高広域消防事務組合消防本部 配線系統図(通信)
尺度	—	図番	4-11-09	

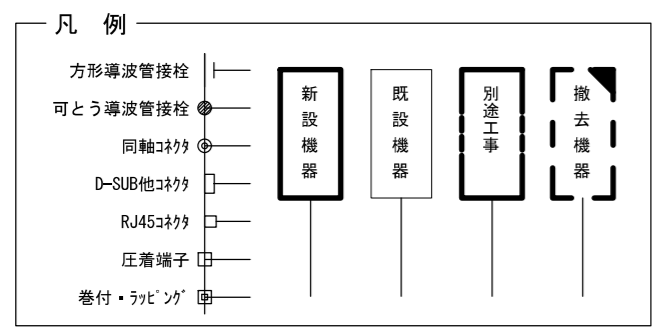
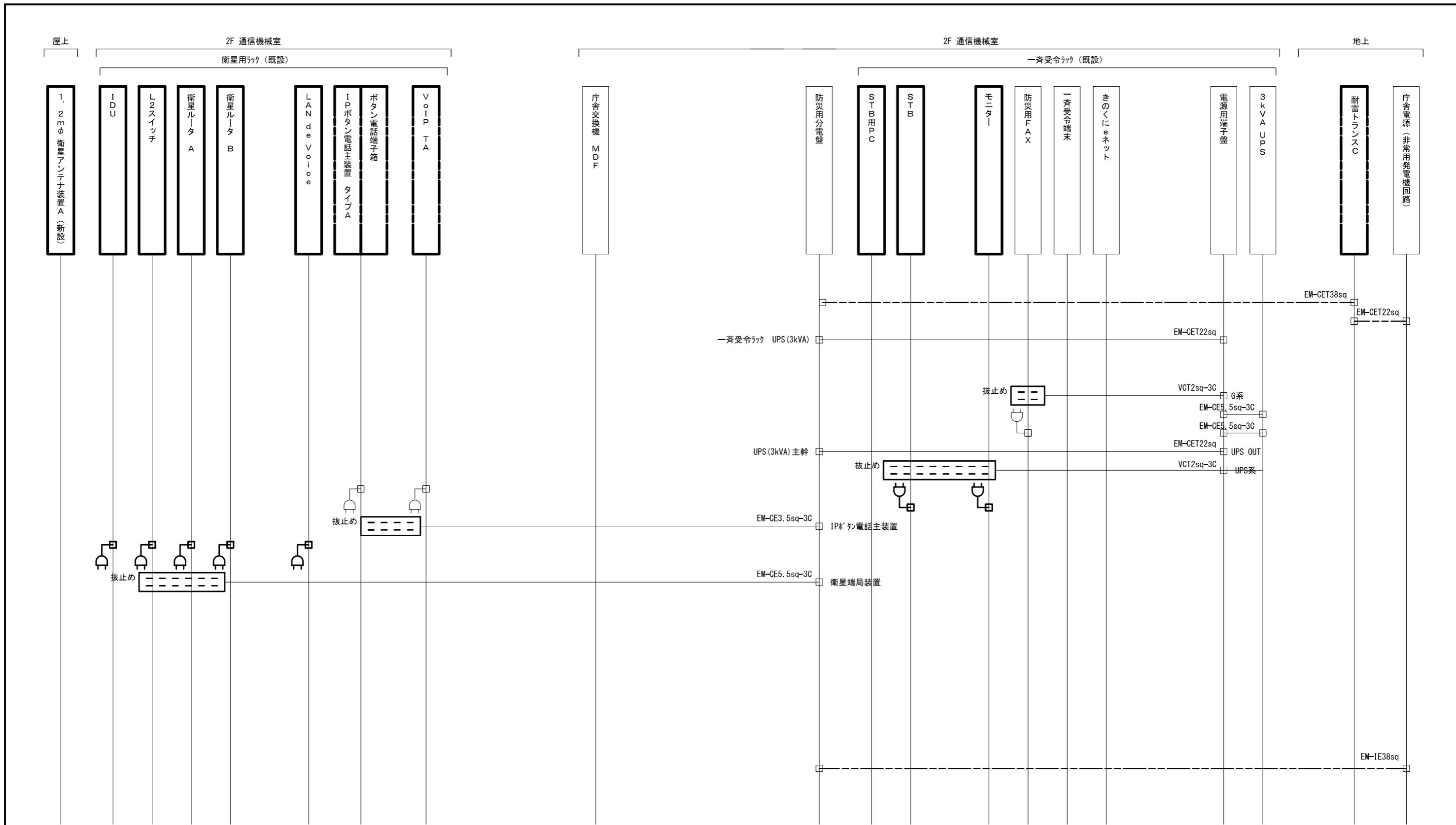

承認	設計	担当	作図	R3.3.31
1	年月日	初版発行	和歌山県総合防災情報システム（衛星系、映像系その他付帯設備）設計業務	
版			4-11 日高広域消防事務組合消防本部 配線系統図（電源単線結線図）	
（一財）日本消防設備安全センター			尺度	4-11-10

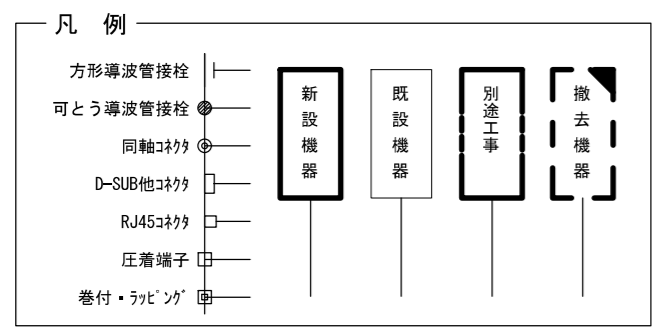
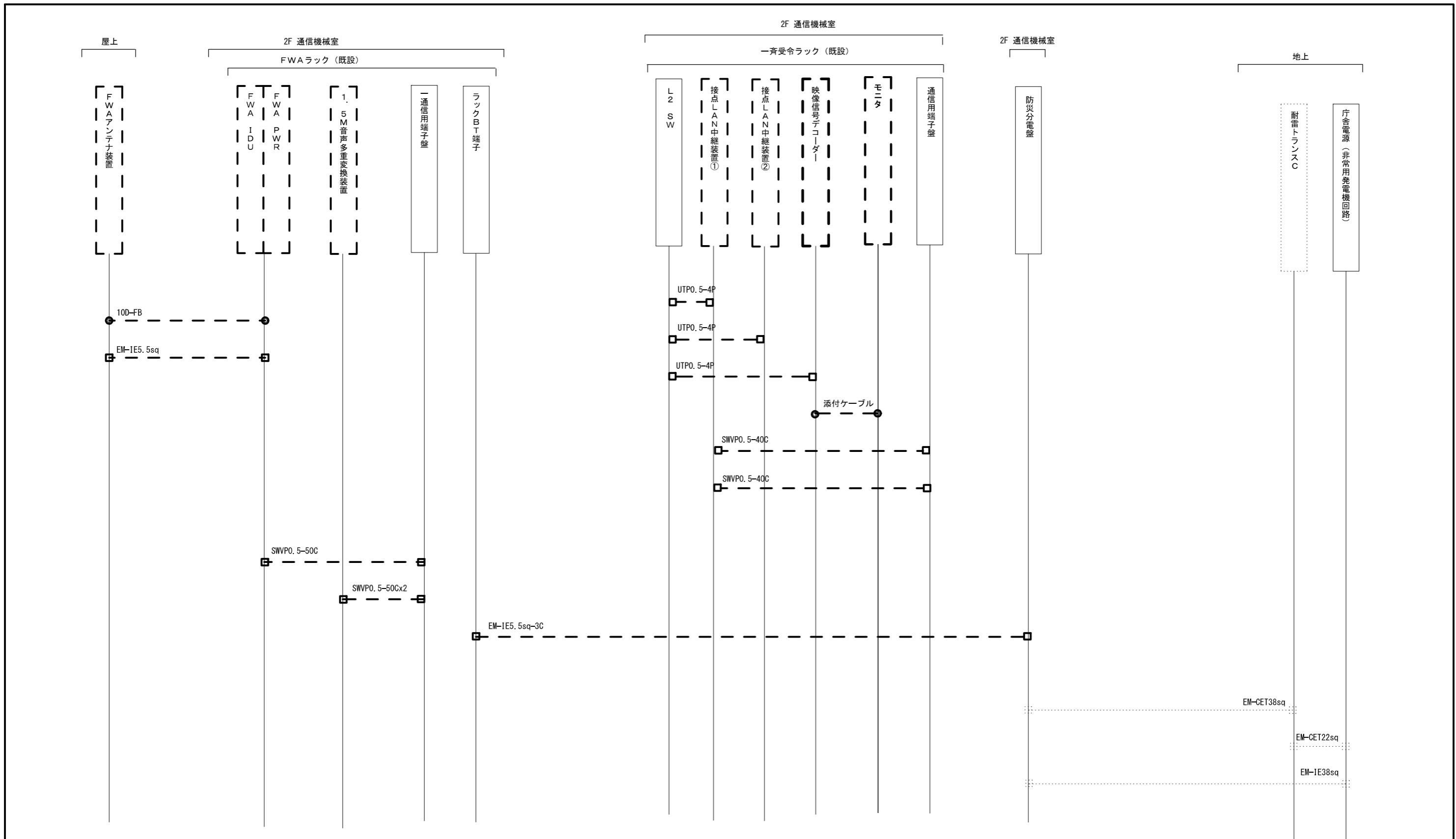

承認	設計	担当	作図	R3.3.31
1	年月日	初版発行	和歌山県総合防災情報システム（衛星系、映像系その他付帯設備）設計業務	
（一財）日本消防設備安全センター			4-11 日高広域消防事務組合消防本部 配線系統図（撤去）	
尺度	—	図番	4-11-11	



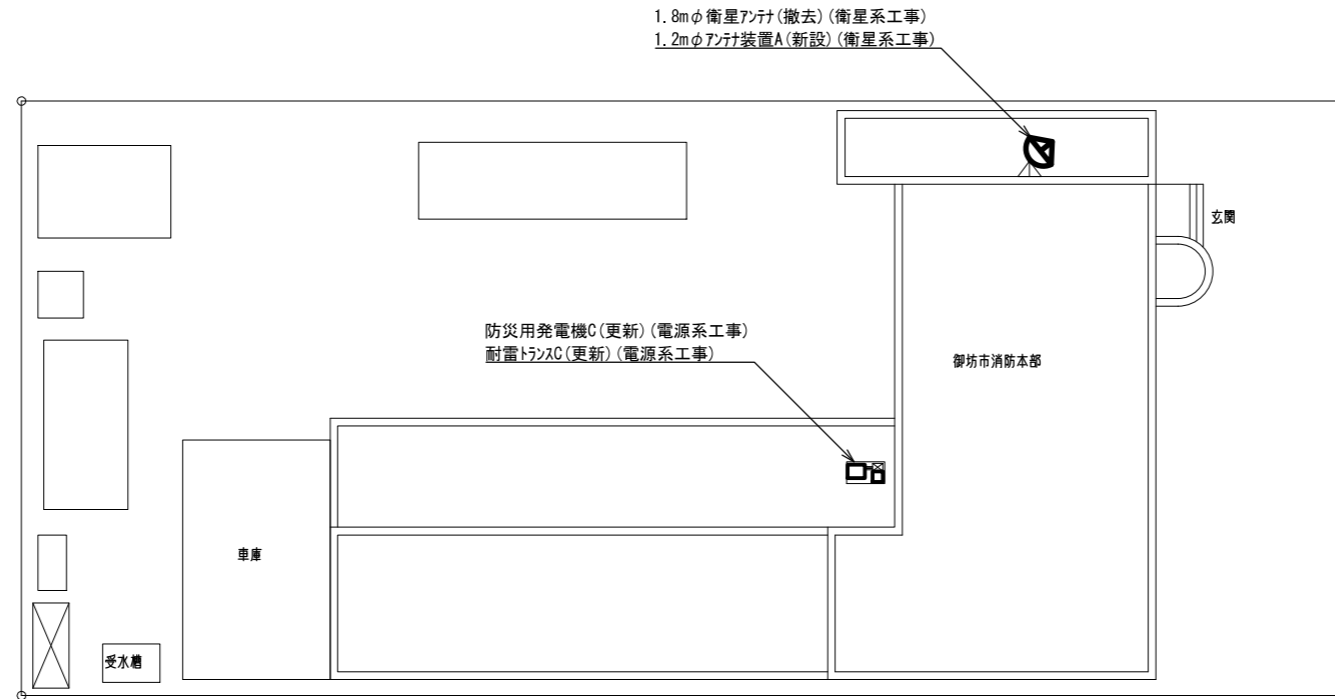
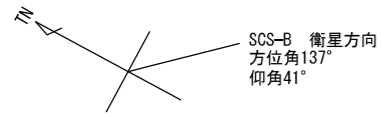

道路

国道42号

御坊市消防本部  
住所：御坊市湯川町財部221-1  
緯度：33° 54' 02"  
経度：135° 08' 60"

敷地平面図 S=NS

承認		設計		担当		作図		R3.3.31
1		初版発行						作成日
版	年月日	記事	和歌山県総合防災情報システム(衛星系、映像系その他付帯設備)設計業務					
(一財)日本消防設備安全センター								4-12 御坊市消防本部 敷地平面図
尺度	—	図番	4-12-01					

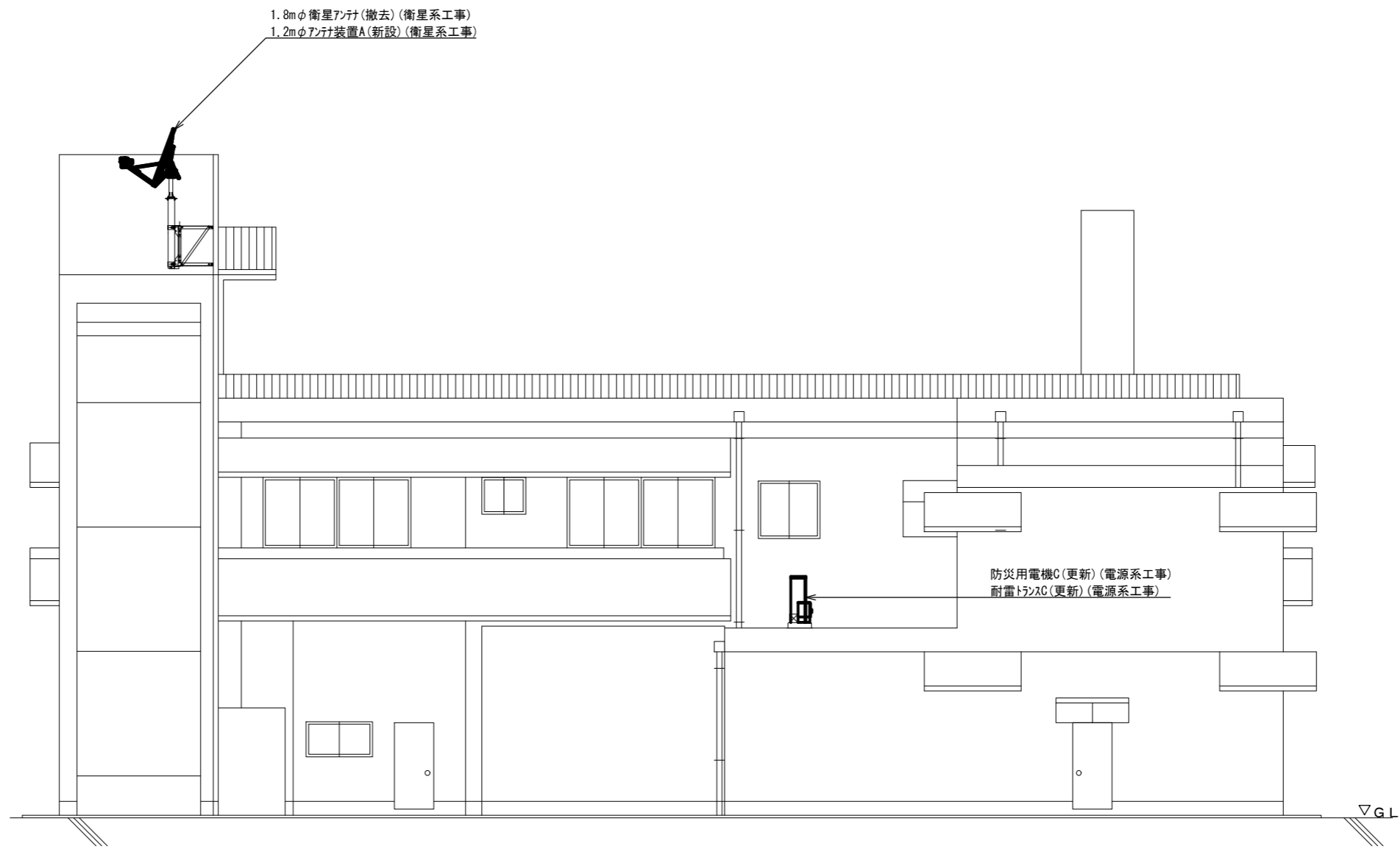

北側 立面図 S=1/200

承認	設計	担当	作図	R3.3.31
				作成日
1	初版発行	和歌山県総合防災情報システム(衛星系、映像系その他付帯設備)設計業務		
版	年月日	記事	4-12 御坊市消防本部 北側立面図	
(一財) 日本消防設備安全センター		尺度	図番	4-12-02

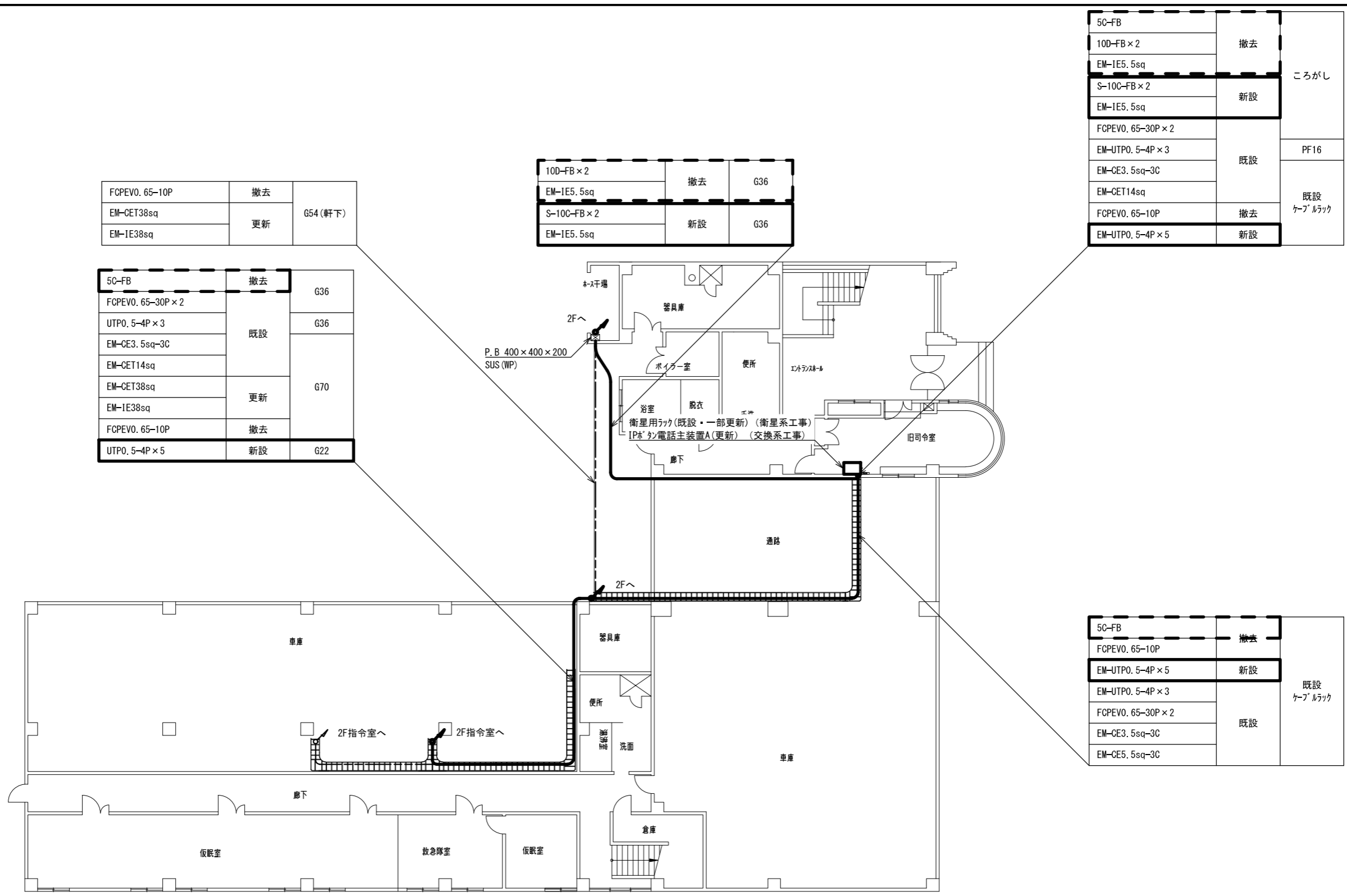

FCPEV0. 65-10P	撤去	G54 (軒下)
EM-CET38sq	更新	
EM-IE38sq		

10D-FB × 2	撤去	G36
EM-IE5. 5sq		
S-10C-FB × 2	新設	G36
EM-IE5. 5sq		

5C-FB	撤去	ころがし
10D-FB × 2		
EM-IE5. 5sq		
S-10C-FB × 2	新設	
EM-IE5. 5sq		
FCPEV0. 65-30P × 2	既設	PF16
EM-UTP0. 5-4P × 3		
EM-CE3. 5sq-3C		
EM-CET14sq	撤去	既設 ケーブルラック
FCPEV0. 65-10P		
EM-UTP0. 5-4P × 5		

5C-FB	撤去	G36
FCPEV0. 65-30P × 2	既設	
UTP0. 5-4P × 3		
EM-CE3. 5sq-3C		
EM-CET14sq	更新	G70
EM-CET38sq		
EM-IE38sq	撤去	G22
FCPEV0. 65-10P		
UTP0. 5-4P × 5	新設	

5C-FB	撤去	既設 ケーブルラック
FCPEV0. 65-10P	新設	
EM-UTP0. 5-4P × 5		
EM-UTP0. 5-4P × 3	既設	
FCPEV0. 65-30P × 2		
EM-CE3. 5sq-3C		
EM-CE5. 5sq-3C		

1階 平面図 S=1/200

承認	設計	担当	作図	R3.3.31
1	初版発行	和歌山県総合防災情報システム (衛星系、映像系その他付帯設備) 設計業務		
版	年月日	4-12 御坊市消防本部 1階平面図		
(一財) 日本消防設備安全センター				図番
尺度	—	図番	4-12-03	作成日



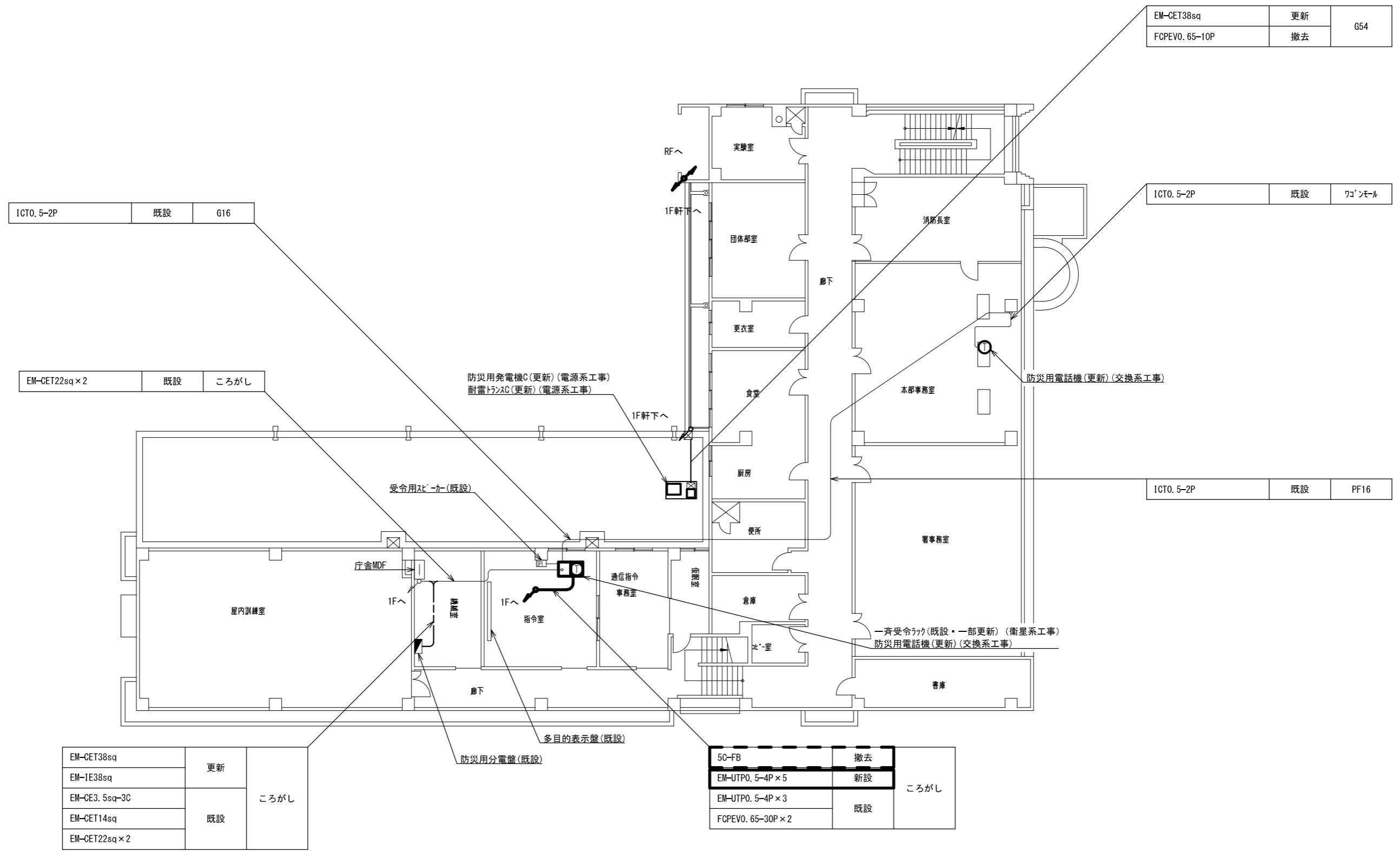

EM-CET38sq	更新	G54
FCPEV0.65-10P	撤去	

ICTO.5-2P	既設	カウモールド
-----------	----	--------

ICTO.5-2P	既設	G16
-----------	----	-----

EM-CET22sq x 2	既設	ころがし
----------------	----	------

ICTO.5-2P	既設	PF16
-----------	----	------

EM-CET38sq	更新	ころがし
EM-IE38sq		
EM-CE3.5sq-3C	既設	
EM-CET14sq		
EM-CET22sq x 2		

50-FB	撤去	ころがし
EM-UTPO.5-4P x 5	新設	
EM-UTPO.5-4P x 3	既設	
FCPEV0.65-30P x 2		

2階 平面図 S=1/200

承認	設計	担当	作図	R3.3.31
1	初版発行	和歌山県総合防災情報システム(衛星系、映像系その他付帯設備)設計業務		
版	年月日	4-12 御坊市消防本部 2階平面図		
(一財)日本消防設備安全センター				図番
尺度	—	—	—	4-12-04

10D-FB × 2	撤去	G36
EM-1E5.5sq		
S-10C-FB × 2	新設	G36
EM-1E5.5sq		

EM-CET38sq	更新	G54
EM-1E38sq		

P. BOX350 × 350 × 350

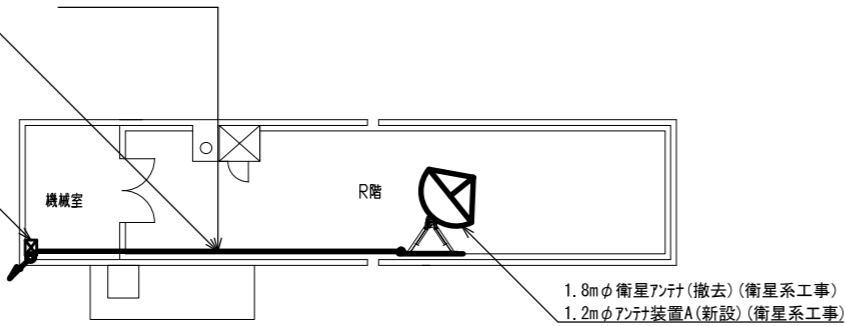

PH 平面図

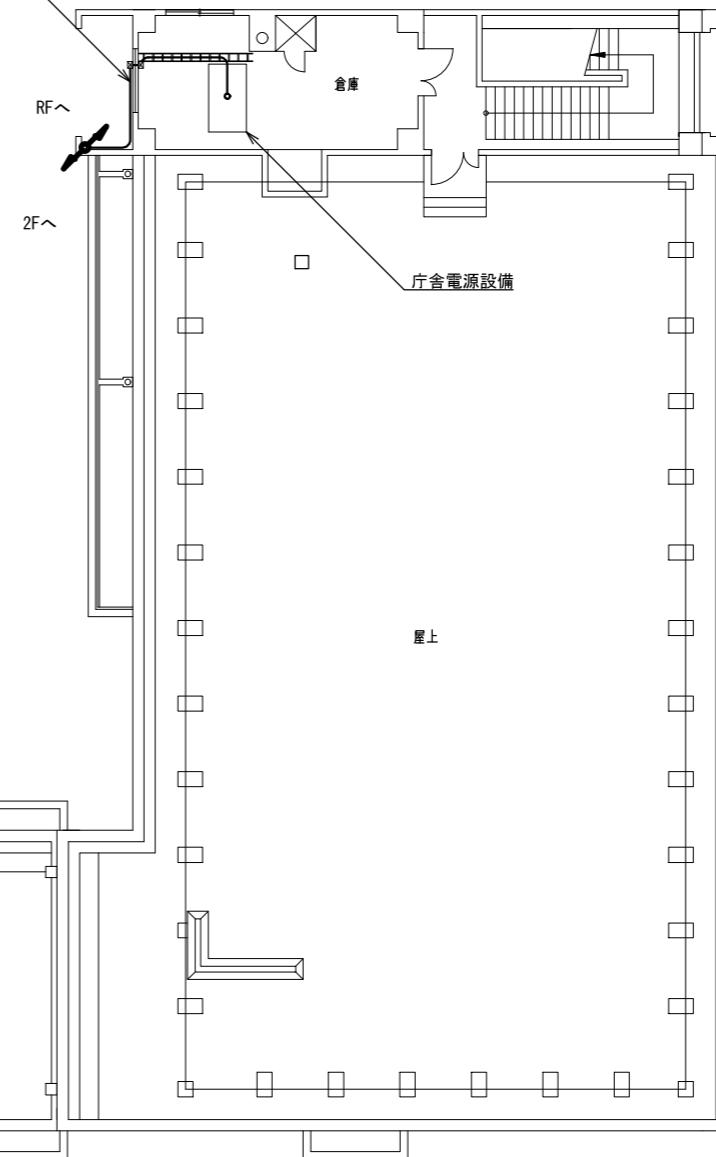

屋上 平面図 S=1/200

承認	設計	担当	作図	R3.3.31
				作成日
1	初版発行	和歌山県総合防災情報システム（衛星系、映像系その他付帯設備）設計業務		
版	年月日	記事	4-12 御坊市消防本部 屋上平面図	
（一財）日本消防設備安全センター				尺度
				図番
				4-12-05

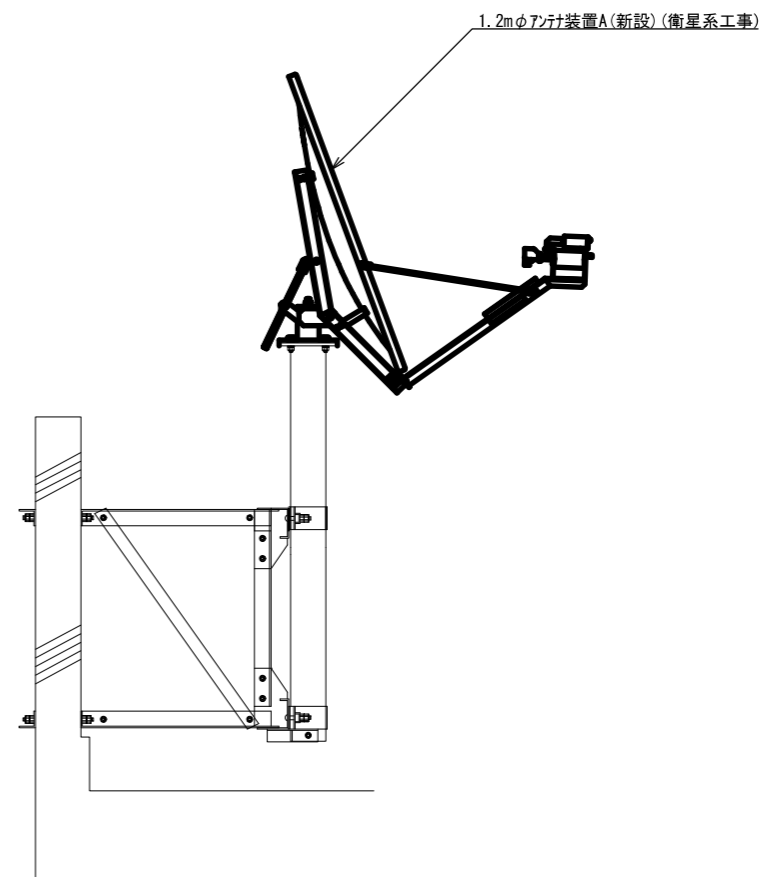
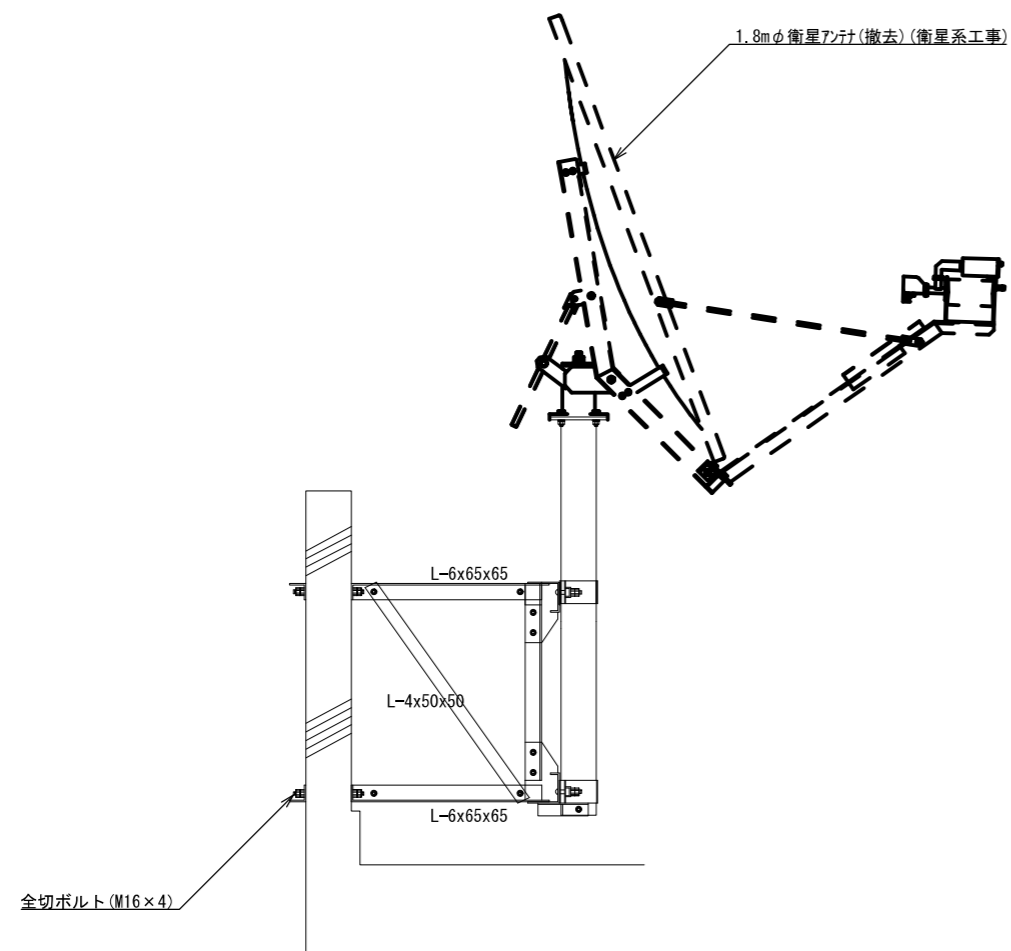

アンテナ取付詳細図(参考図) S=1/30

			承認		設計	担当	作図	R3.3.31
								作成日
1		初版発行	名称	和歌山県総合防災情報システム(衛星系、映像系その他付帯設備)設計業務				
版	年月日	記事		4-12 御坊市消防本部 アンテナ設置図(参考図)				
(一財)日本消防設備安全センター			尺度	—	図番	4-12-06		

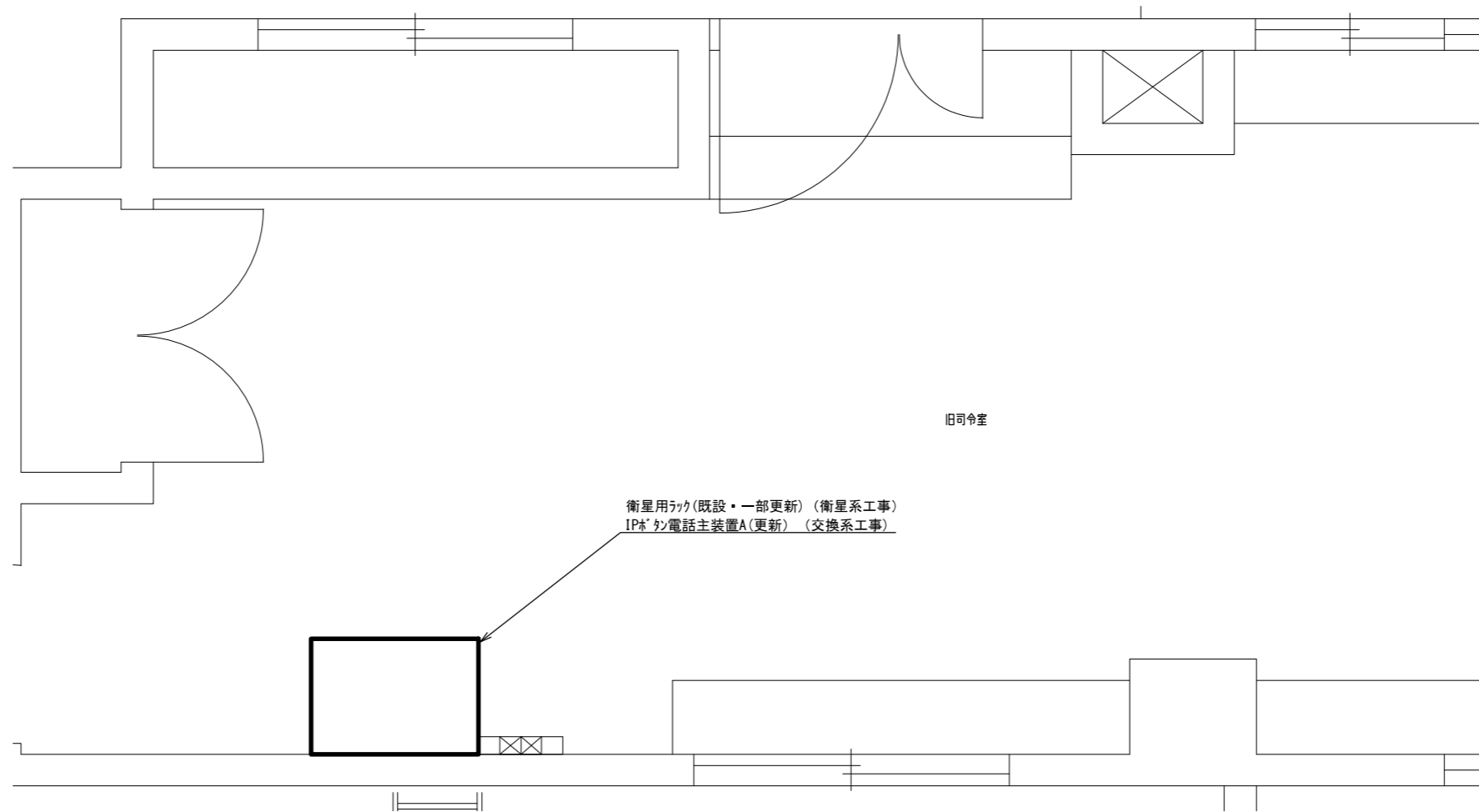

旧指令室 機器配置図 S=1/30

			承認		設計	担当	作図	R3.3.31
								作成日
1		初版発行	名称	和歌山県総合防災情報システム(衛星系、映像系その他付帯設備)設計業務				
版	年月日	記事		4-12 御坊市消防本部 機器配置図				
(一財) 日本消防設備安全センター			尺度	—	図番	4-12-07		

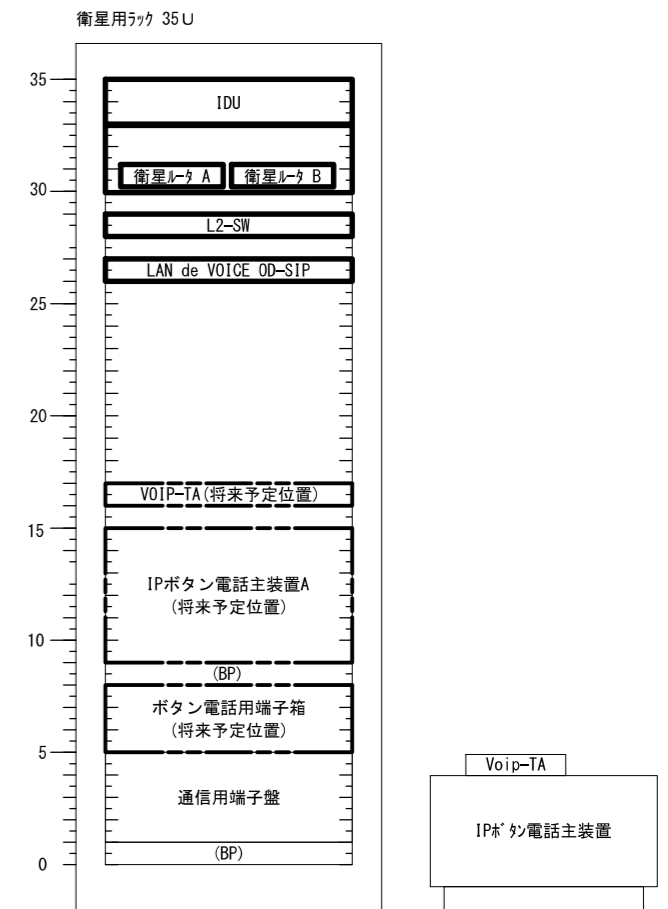
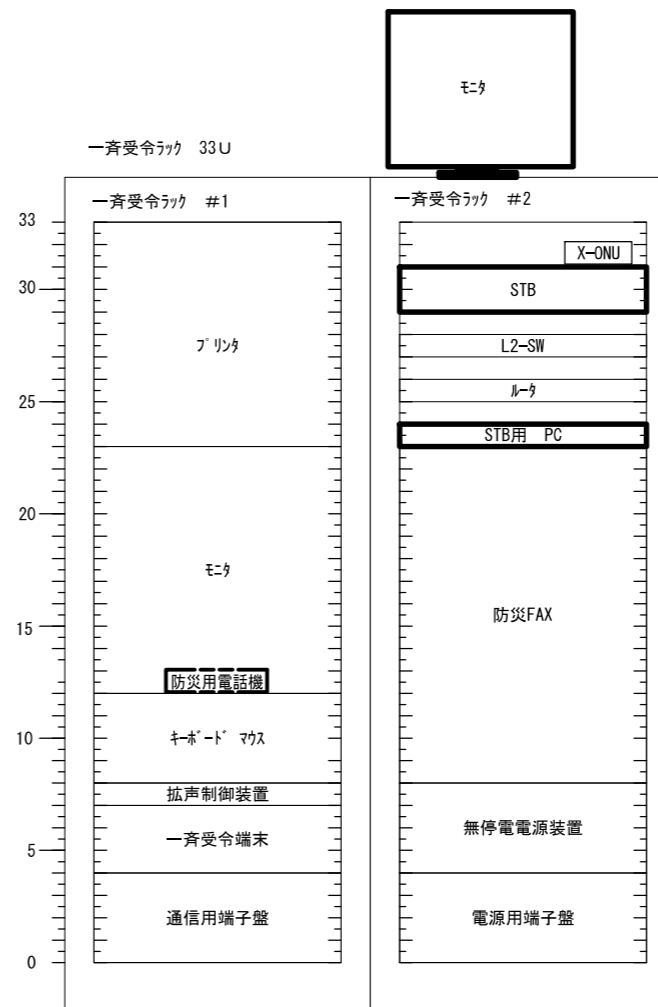
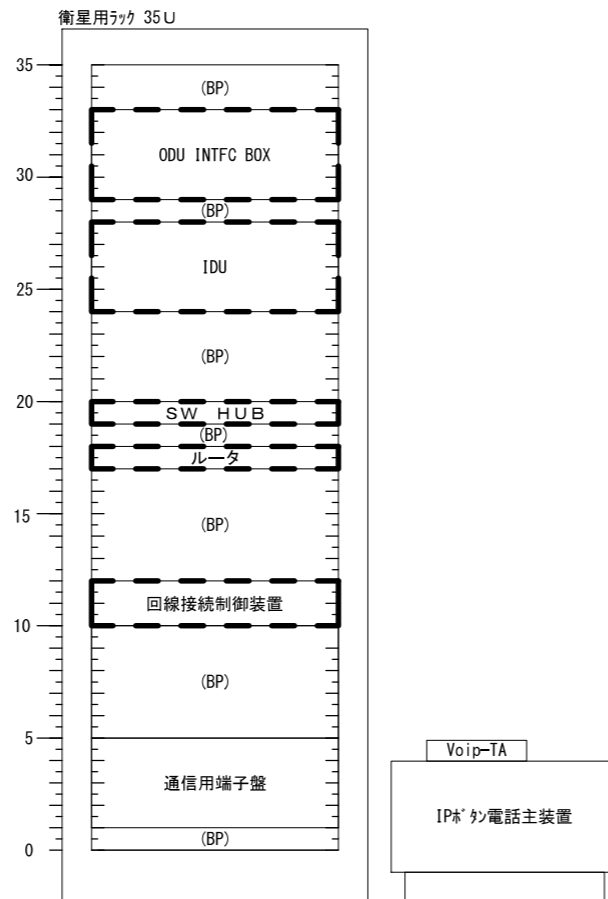
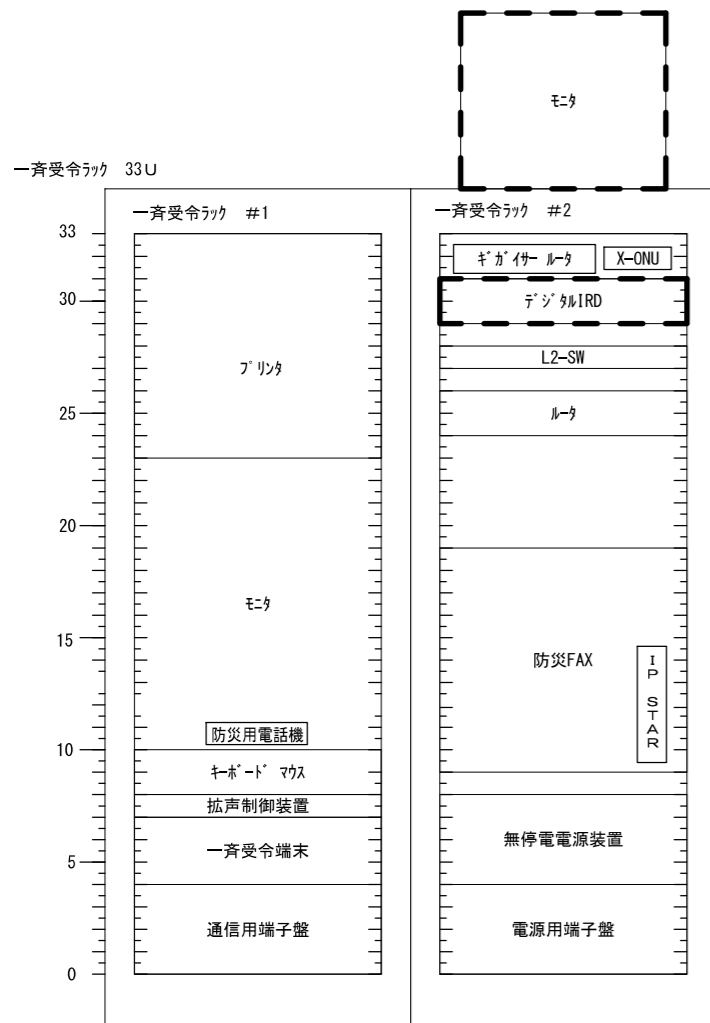

既設

更新後

凡例

- 新設機材
- 既設機材
- 撤去機材

承認	設計	担当	作図	R3.3.31
1	初版発行	和歌山県総合防災情報システム（衛星系、映像系その他付帯設備）設計業務		
版	年月日	4-12 御坊市消防本部 架実装図（参考）		
（一財）日本消防設備安全センター				図番
尺度	—	—	—	4-12-08

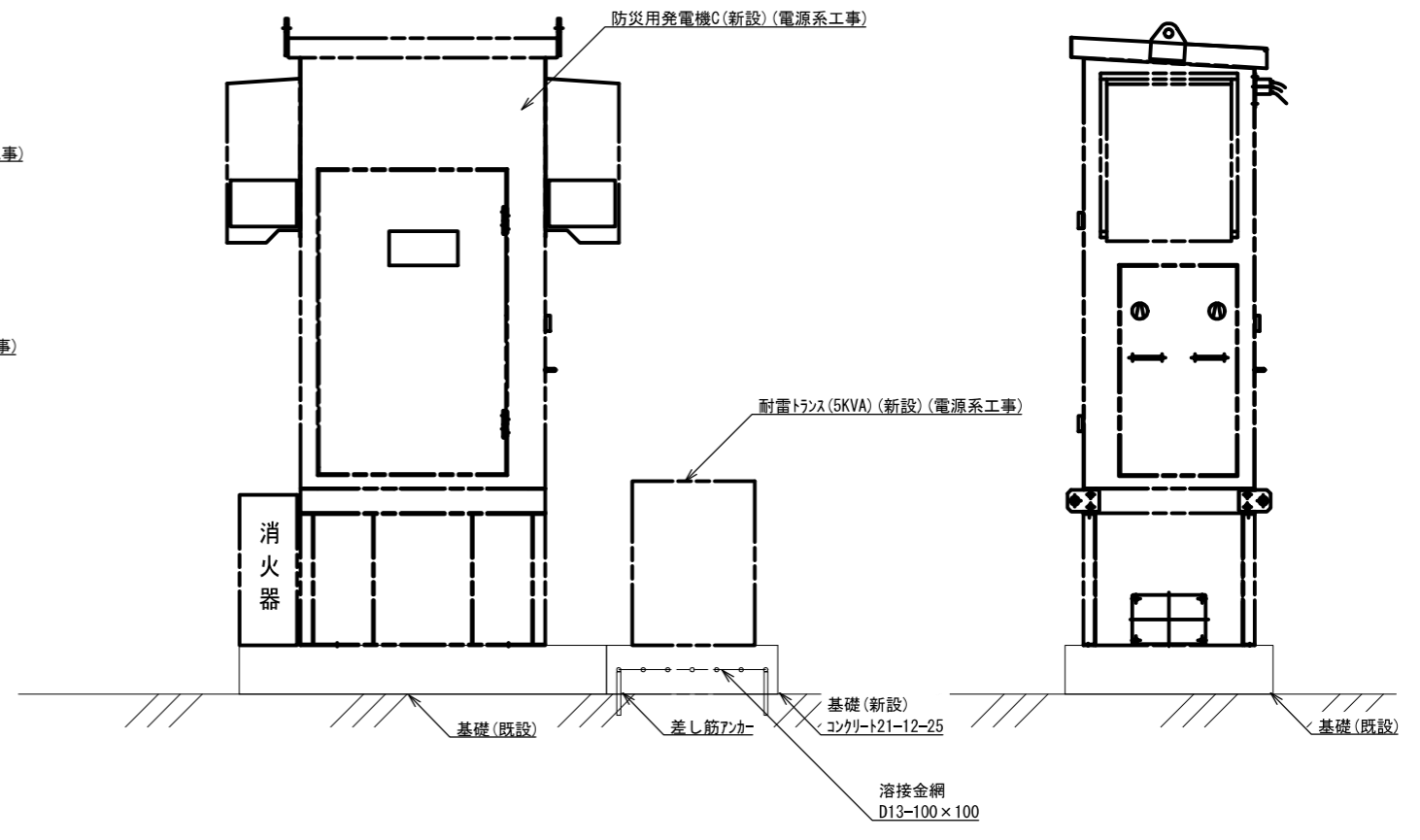
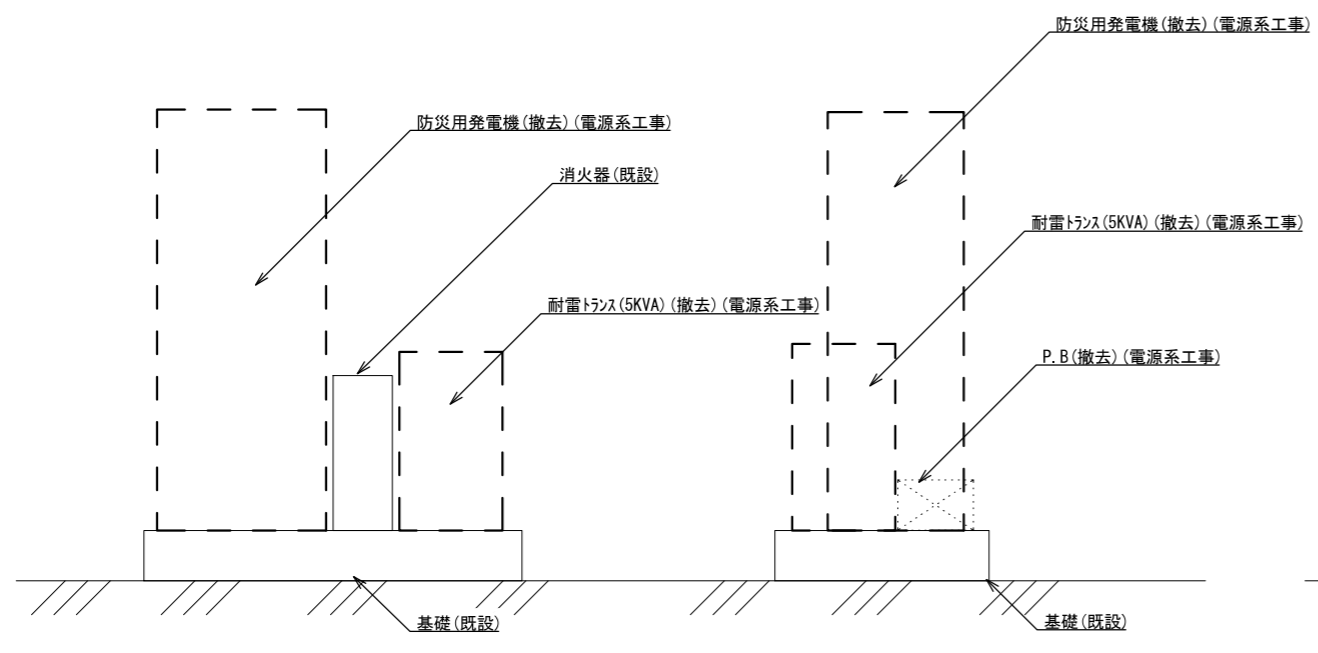
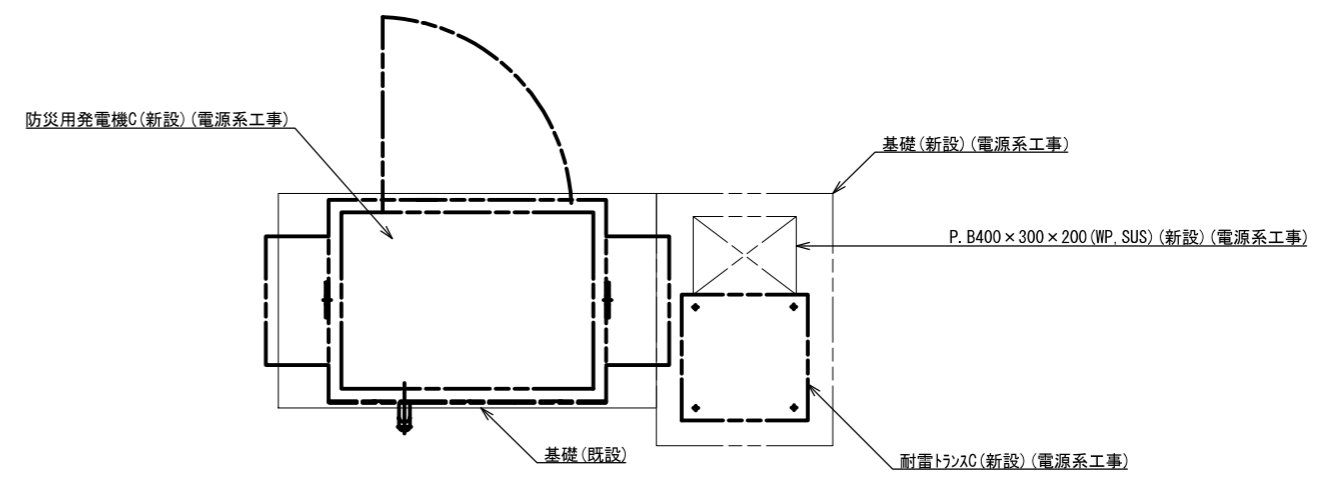
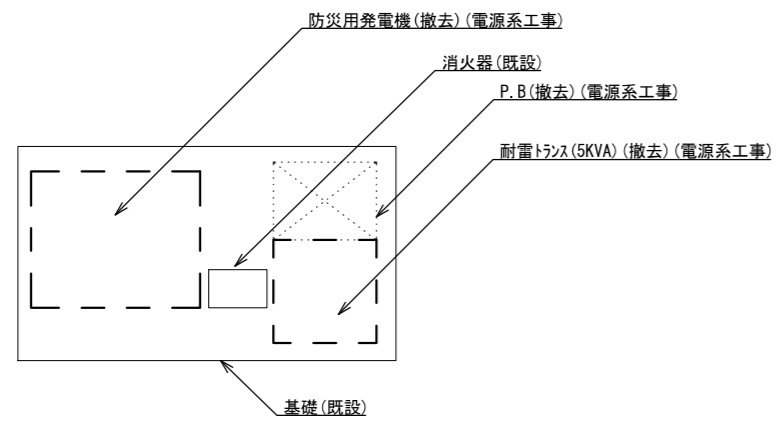

防災用発電機(撤去) (電源系工事) 1/30  
(屋上)

防災用発電機(新設) (電源系工事) 1/30  
(屋上)

承認	設計	担当	作図	R3.3.31
1	年月日	初版発行	和歌山県総合防災情報システム(衛星系、映像系その他付帯設備)設計業務	作成日
版 年月日 記事			4-12 御坊市消防本部 発電機設置詳細図	
(一財) 日本消防設備安全センター			図番	4-12-09
尺	度			

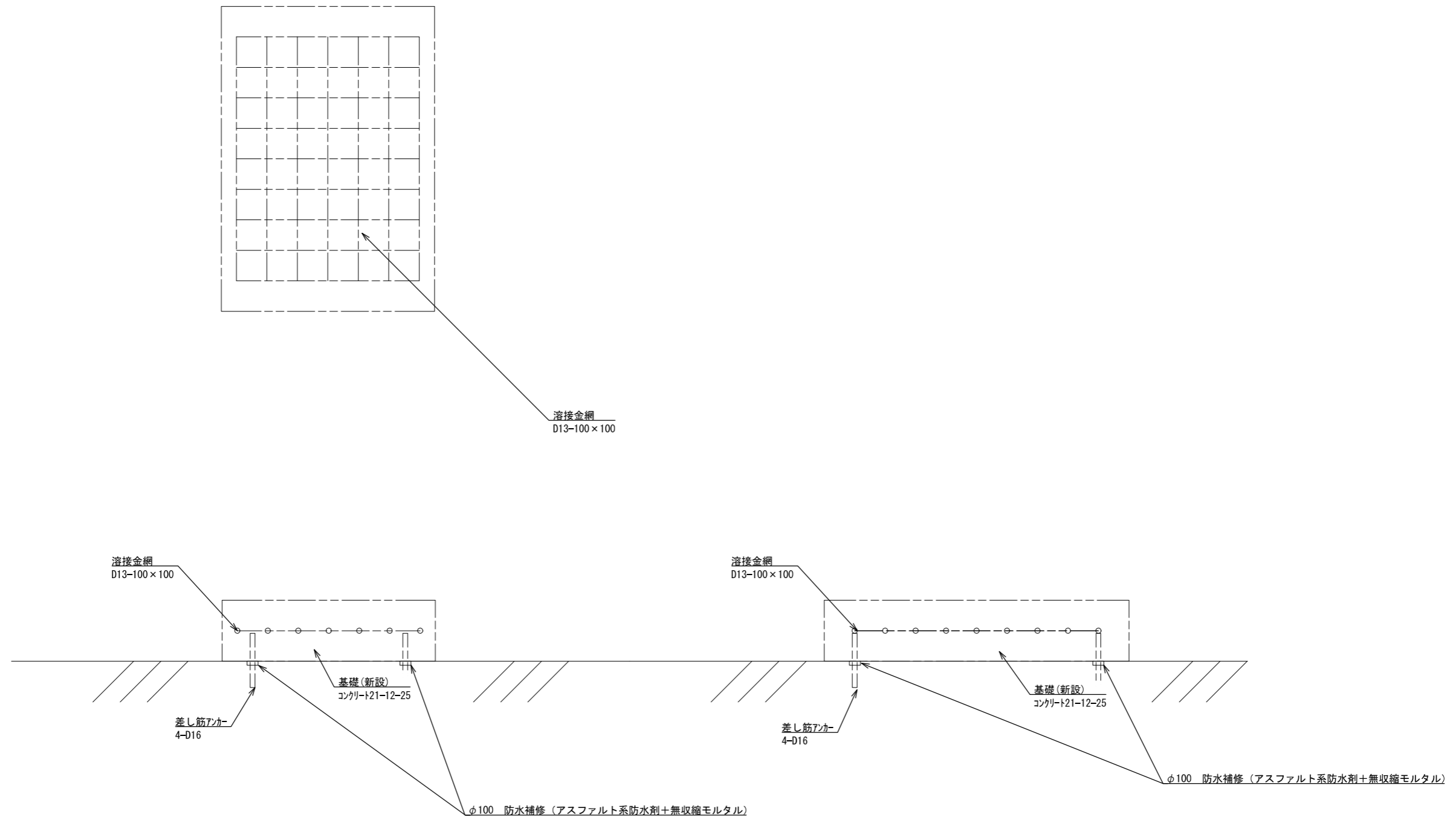

耐雷トランス用基礎(参考図)(新設)(電源系工事) S=1/15  
(屋上)

承認	設計	担当	作図	R3.3.31
1	年月日	初版発行	和歌山県総合防災情報システム(衛星系、映像系その他付帯設備)設計業務	作成日
版			4-12 御坊市消防本部 耐雷トランス基礎図	
(一財) 日本消防設備安全センター			尺度	4-12-10
			図番	

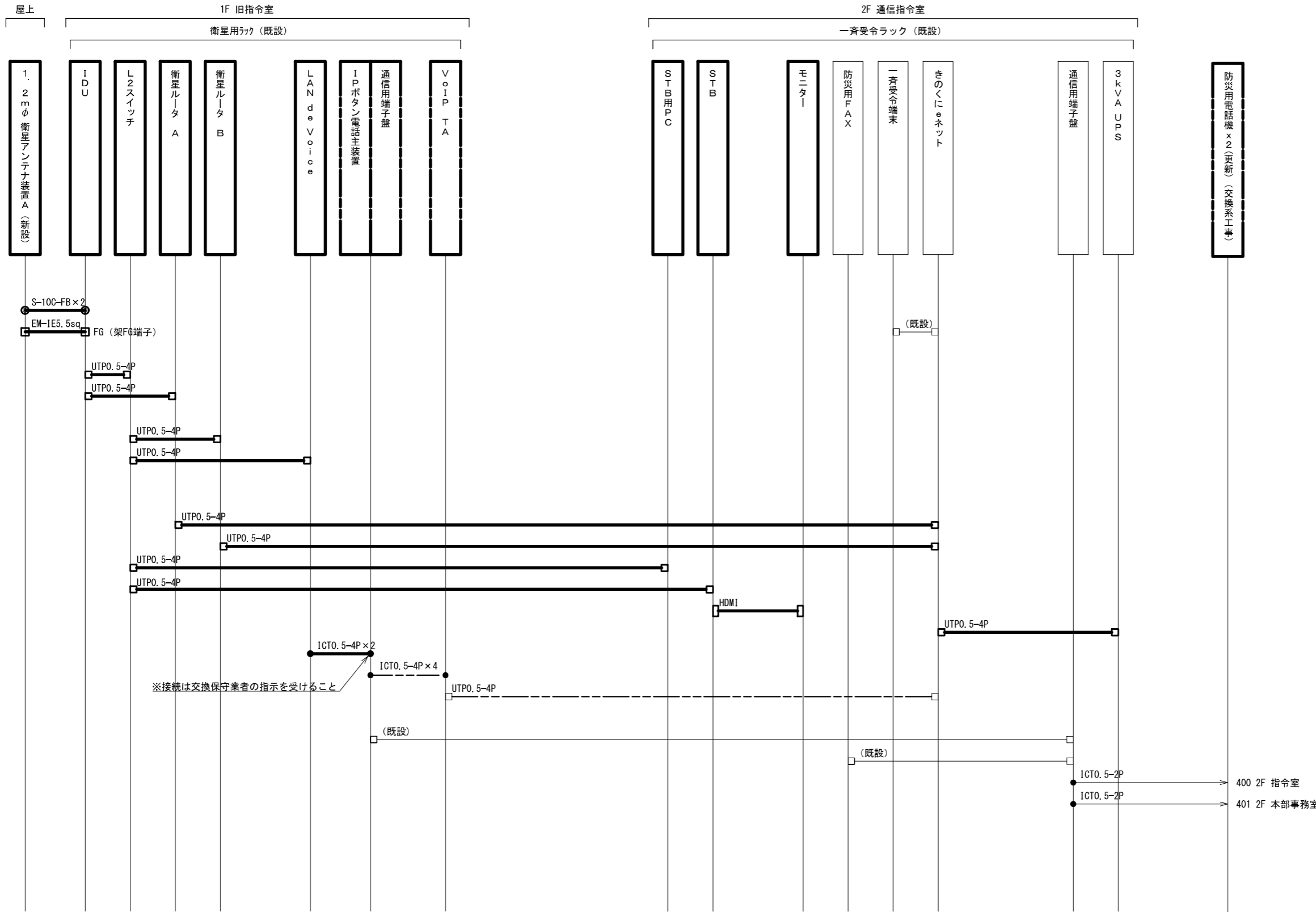

承認	設計	担当	作図	R3.3.31
1	年月日	初版発行	和歌山県総合防災情報システム (衛星系、映像系その他付帯設備) 設計業務	作成日
(一財) 日本消防設備安全センター			4-12 御坊市消防本部 配線系統図 (通信)	
尺度	—	図番	4-12-11	



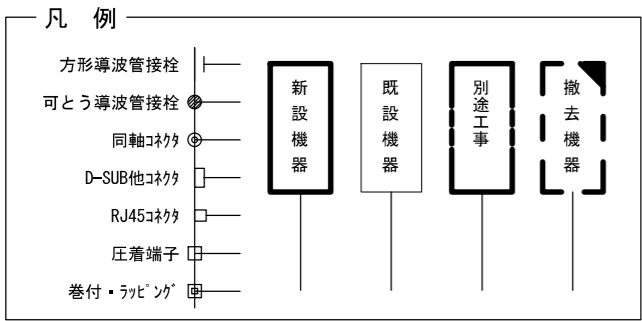
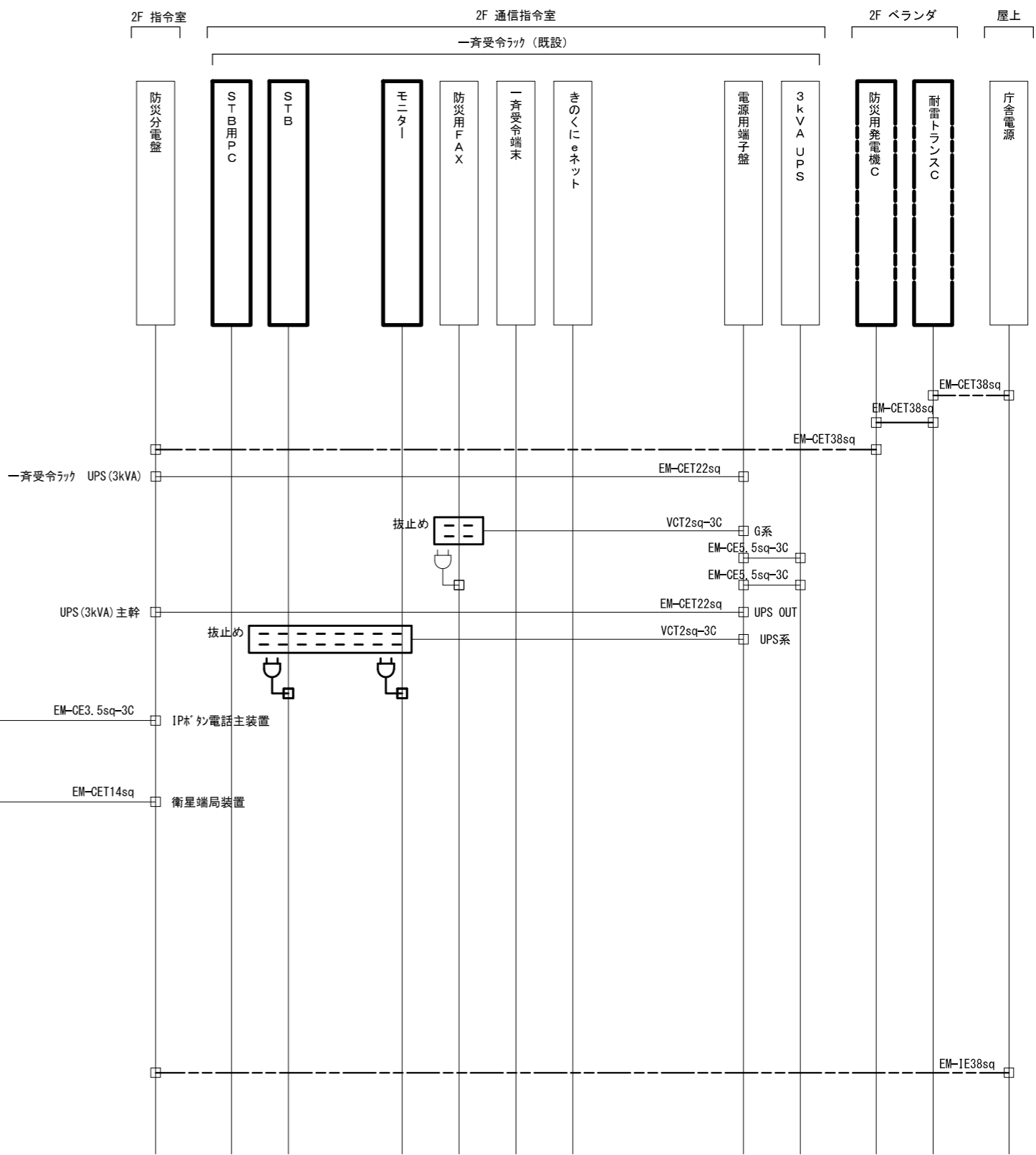
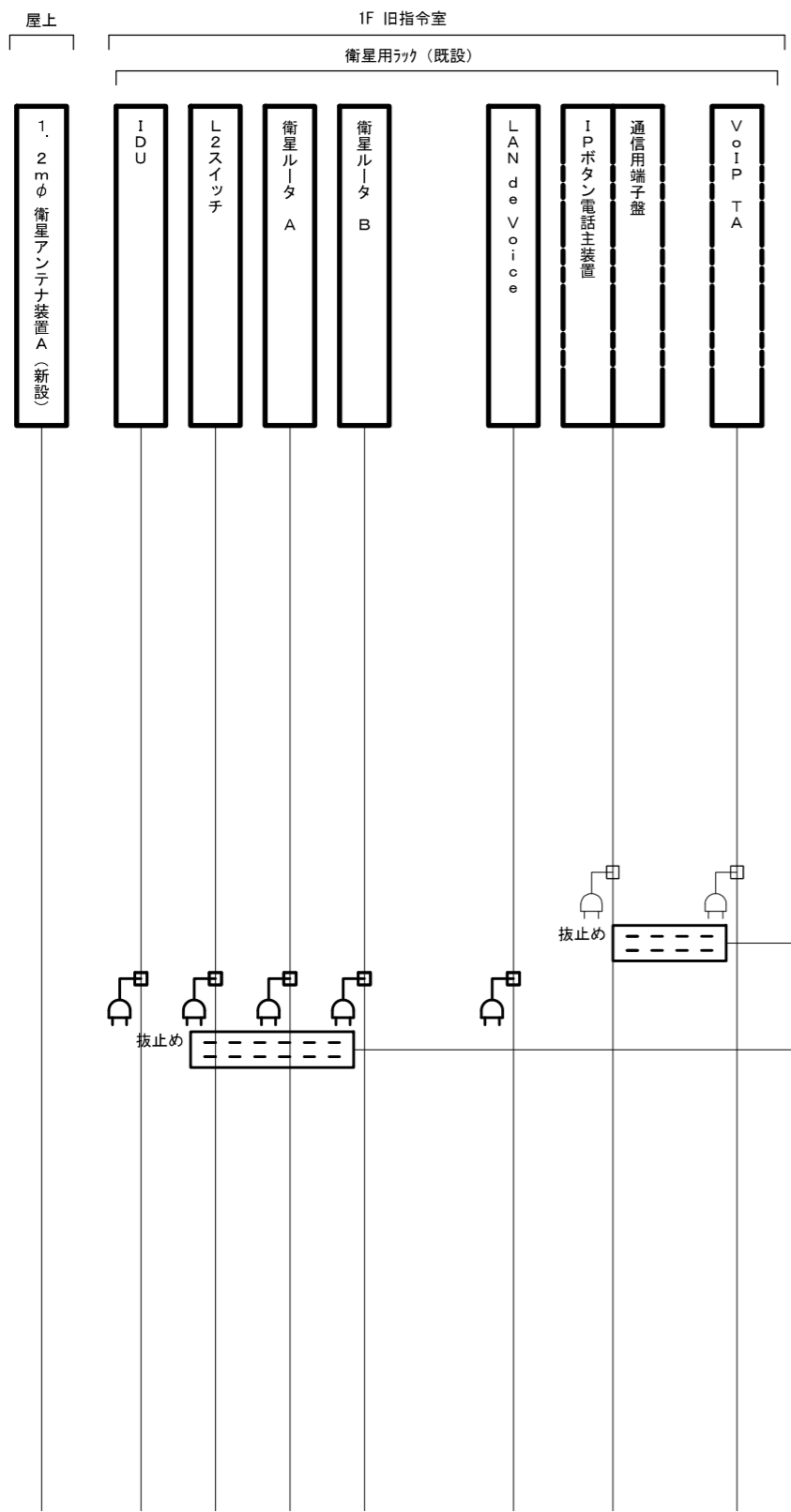

承認	設計	担当	作図	R3.3.31
1	年月日	初版発行	和歌山県総合防災情報システム(衛星系、映像系その他付帯設備)設計業務	作成日
版			4-12 御坊市消防本部 配線系統図(電源単線結線図)	
(一財)日本消防設備安全センター			尺度	4-12-12

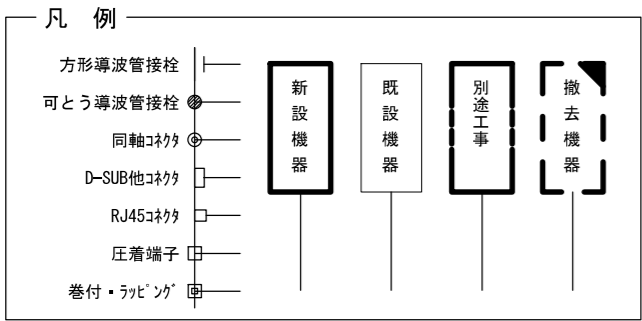
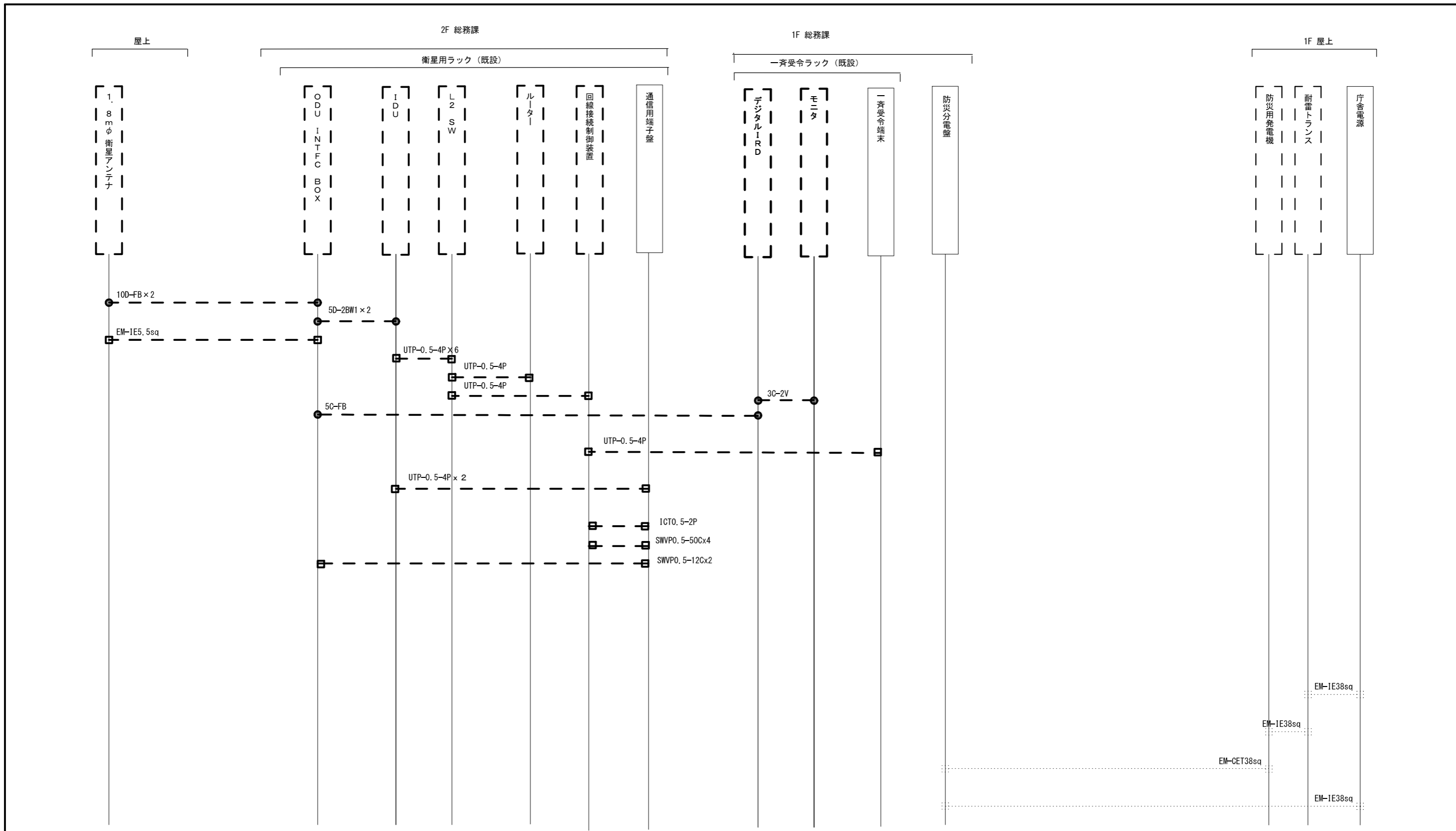

承認	設計	担当	作図	R3.3.31
1	年月日	初版発行	和歌山県総合防災情報システム（衛星系、映像系その他付帯設備）設計業務	
（一財）日本消防設備安全センター			4-12 御坊市消防本部 配線系統図（撤去）	
尺度	—	図番	4-12-13	



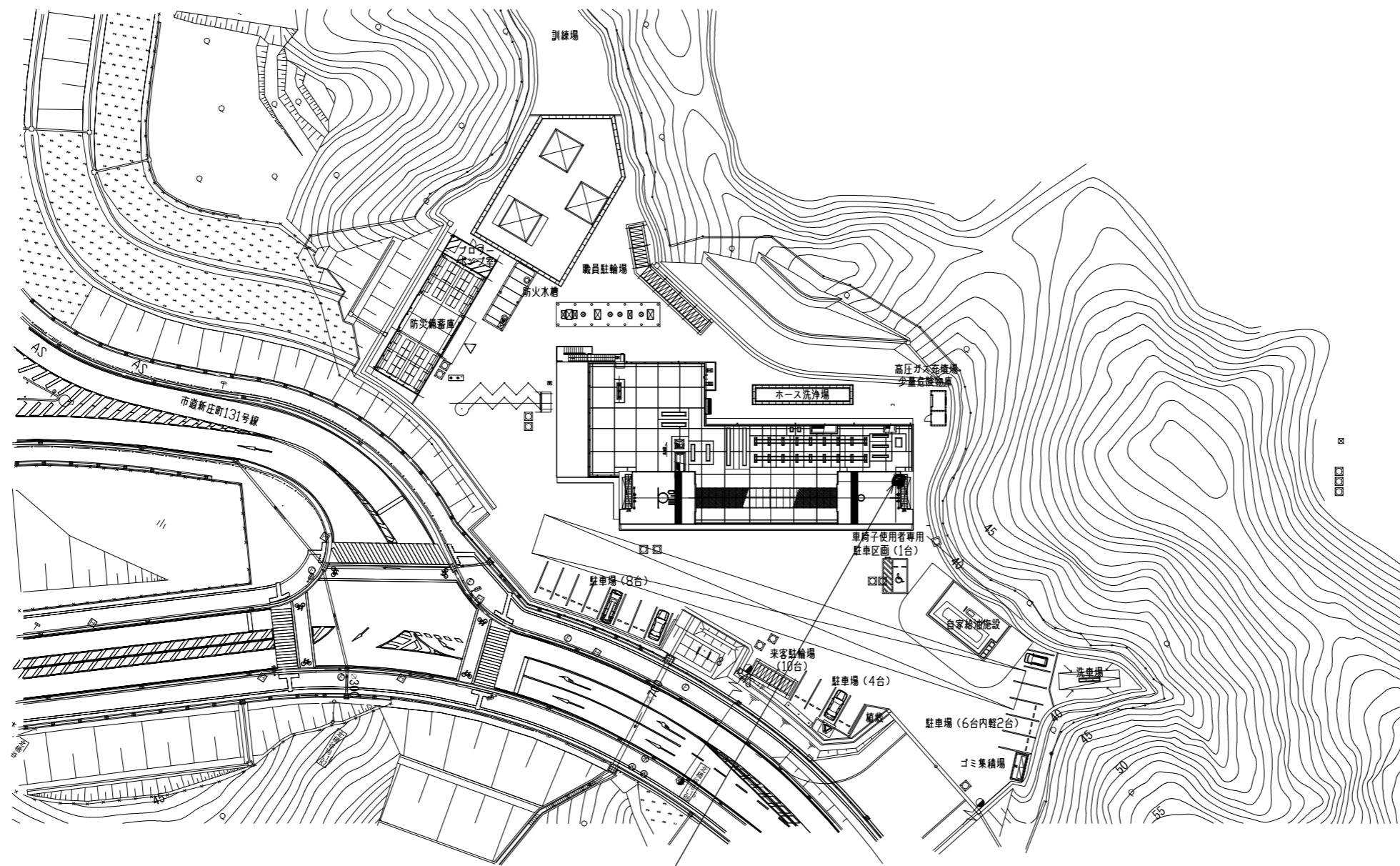

1.8mφ衛星アンテナ(撤去)(衛星系工事)  
1.2mφアンテナ装置A(新設)(衛星系工事)

田辺市消防本部  
住所：田辺市新庄町46-119  
緯度：33° 43' 59"  
経度：135° 24' 09"

敷地平面図 S=1/800

承認	設計	担当	作図	R3.3.31
1	初版発行			作成日
版	年月日	記事	和歌山県総合防災情報システム(衛星系、映像系その他付帯設備)設計業務	
(一財)日本消防設備安全センター			4-13 田辺市消防本部 敷地平面図	
尺度	—	図番	4-13-01	

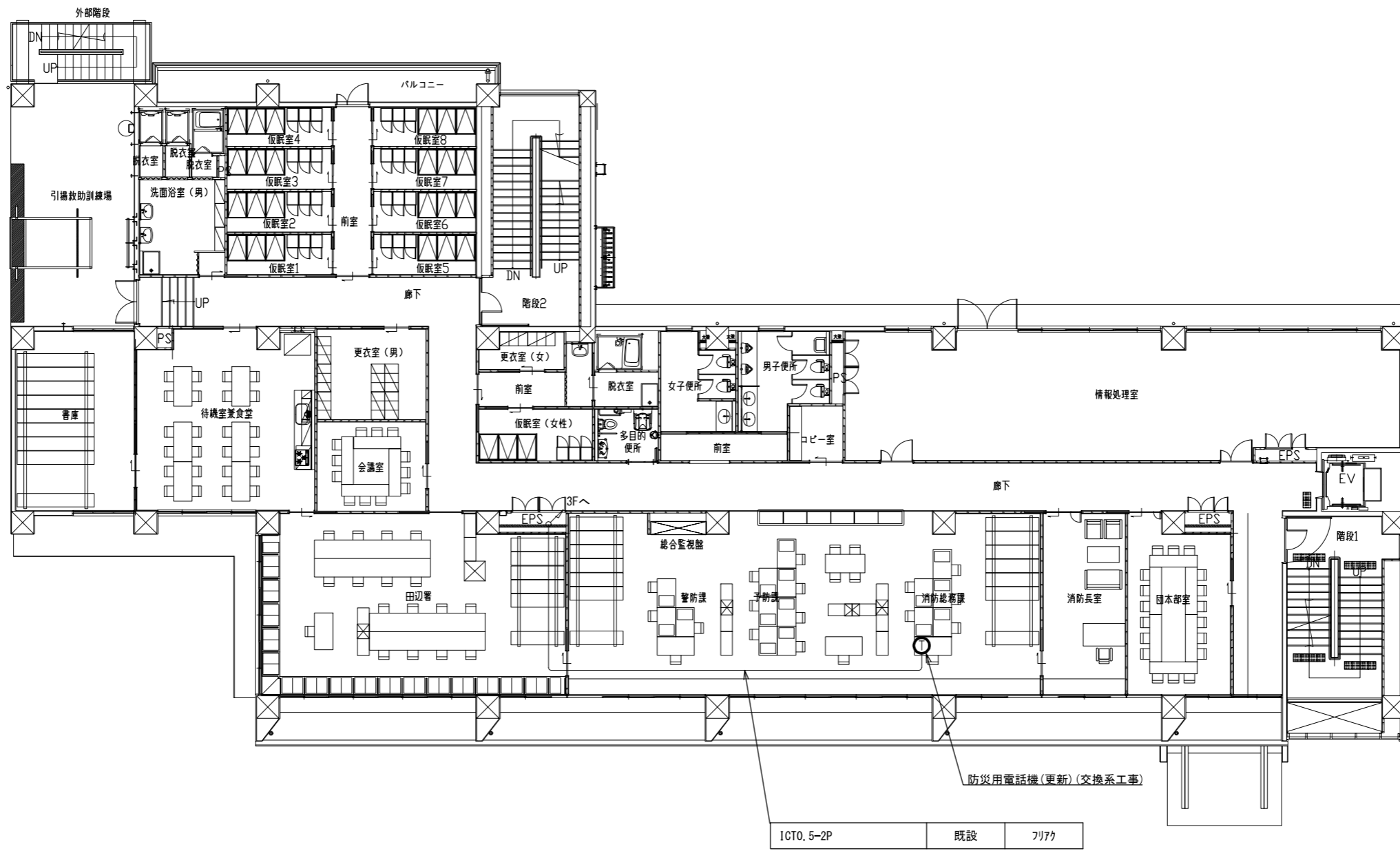

2階 平面図 S=1/200

承認	設計	担当	作図	R3.3.31
1	年月日	初版発行	和歌山県総合防災情報システム(衛星系、映像系その他付帯設備)設計業務	作成日
版 記 事			4-13 田辺市消防本部 2階平面図	
(一財) 日本消防設備安全センター			図番	4-13-02
尺 度			—	

ICT0. 5-2P	既設	フリック
------------	----	------

ICT0. 5-2P	既設	フリック
------------	----	------

一斉受令ラック1 (既設・一部更新) (衛星系工事)

一斉受令ラック2 (既設・一部更新) (衛星系工事)

5C-FB	撤去	フリック
EM-UTP0. 5-4P × 6	新設	
EM-CET14sq	既設	
EM-UTP0. 5-4P × 5		
5C-FB		
EM-CET14sq × 2		
EM-CPEEO. 65-30P × 2		

ICT0. 5-2P	既設	フリック
------------	----	------

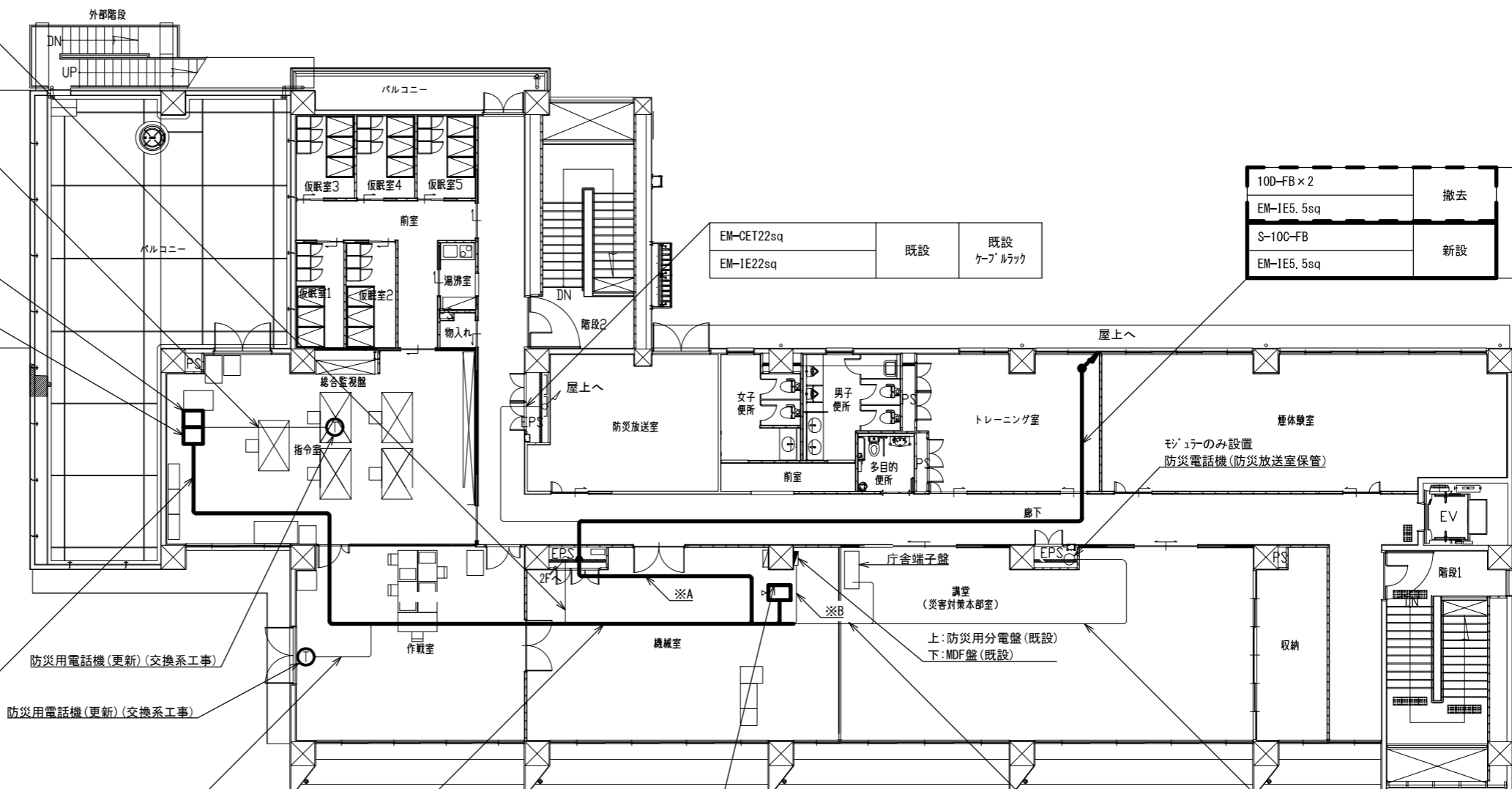

5C-FB	撤去	フリック
EM-UTP0. 5-4P × 6	新設	
EM-CPEEO. 65-30P × 2	既設	
EM-UTP0. 5-4P × 5		
5C-FB		
ICT-0. 5-2P × 2		
EM-CET14sq × 2		

衛星用ラック(既設・一部更新) (衛星系工事)  
IPホック電話主装置A(更新) (交換系工事)

5C-FB	撤去	フリック
ICT0. 5-2P × 2	既設	

10D-FB × 2	撤去	ころがし
EM-IE5. 5sq		
S-10C-FB	新設	

※A

10D-FB × 2	撤去	フリック
EM-IE5. 5sq		
S-10C-FB	新設	
EM-IE5. 5sq		
EM-CET22sq	既設	
EM-IE22sq		

※B

EM-CET22sq	既設	フリック
EM-IE22sq		
EM-CET14sq × 2		
EM-CE3. 5sq-3C		
EM-CE5. 5sq-3C		

3階 平面図 S=1/200

承認	設計	担当	作図	R3.3.31
1	年月日	初版発行	和歌山県総合防災情報システム(衛星系、映像系その他付帯設備)設計業務	作成日
名称			4-13 田辺市消防本部 3階平面図	
尺度			4-13-03	
(一財) 日本消防設備安全センター			図番	

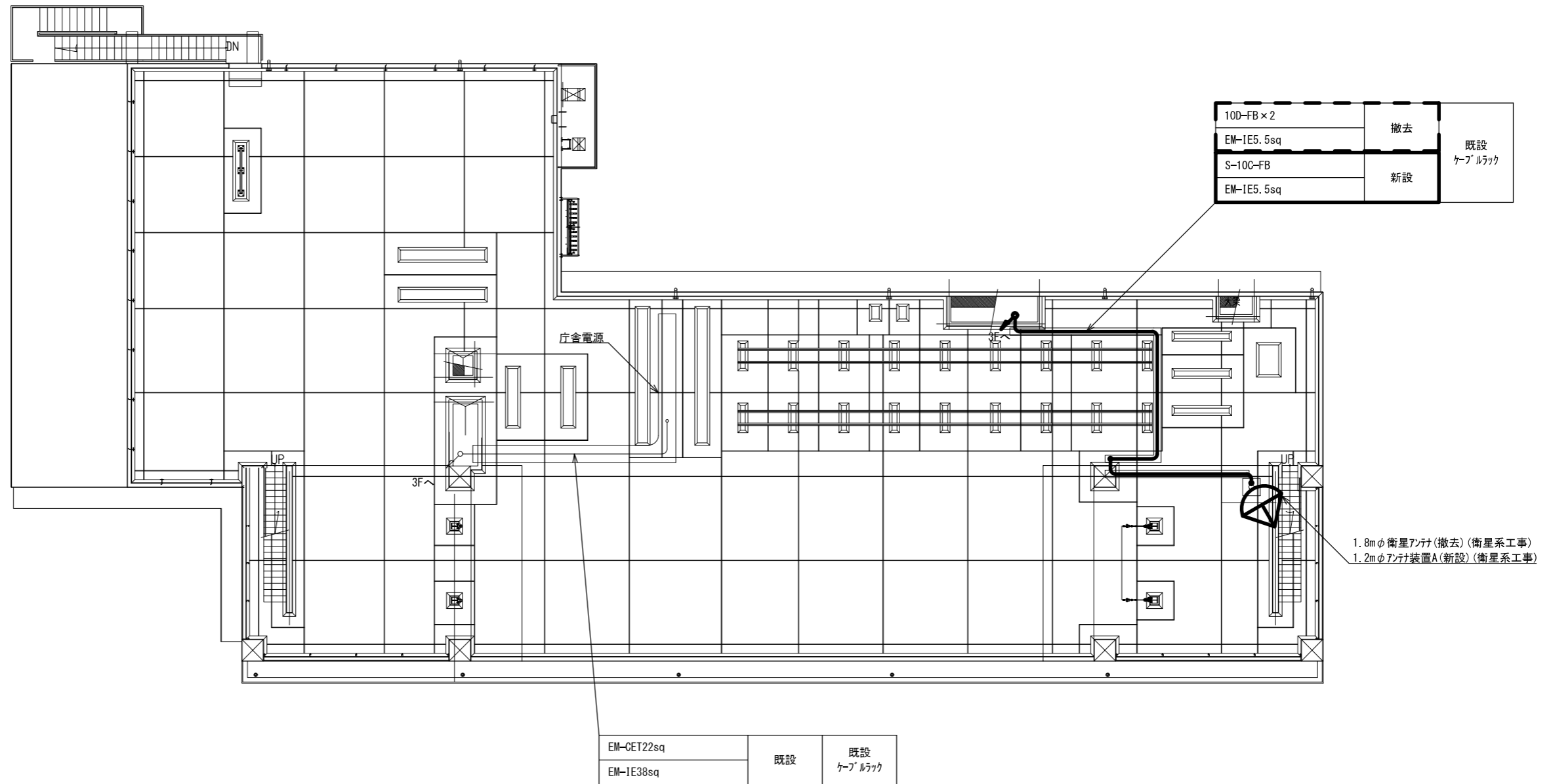

屋上平面図 S=1/200

承認	設計	担当	作図	R3.3.31
1	年月日	初版発行	和歌山県総合防災情報システム(衛星系、映像系その他付帯設備)設計業務	作成日
(一財)日本消防設備安全センター			4-13 田辺市消防本部 屋上平面図	
尺	度	図番	4-13-04	

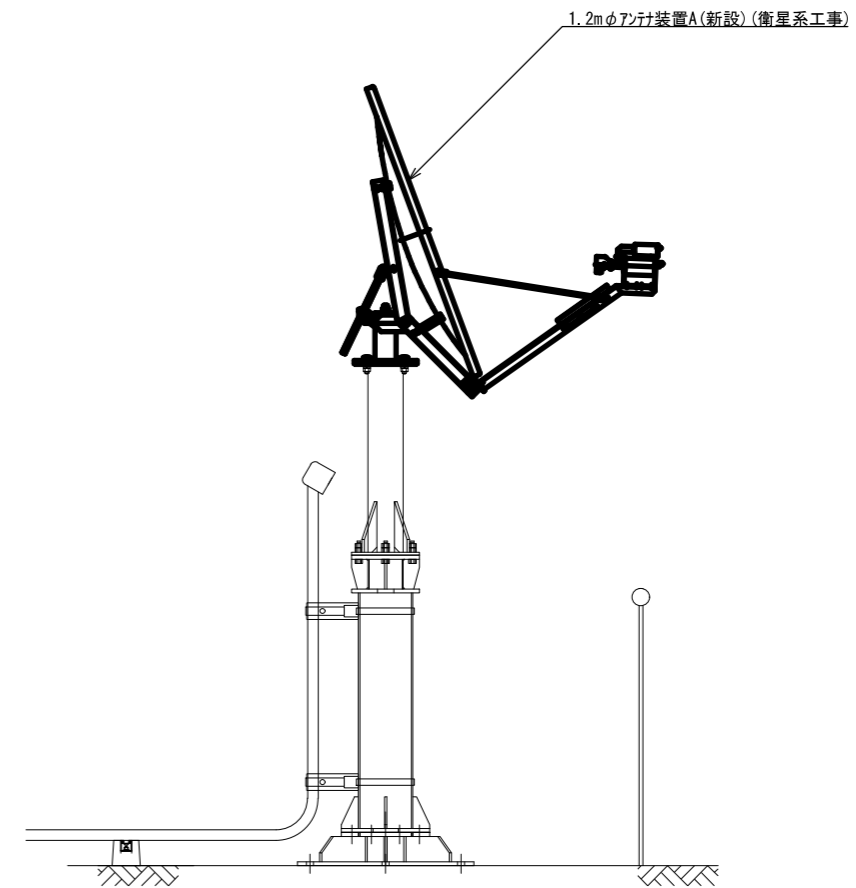
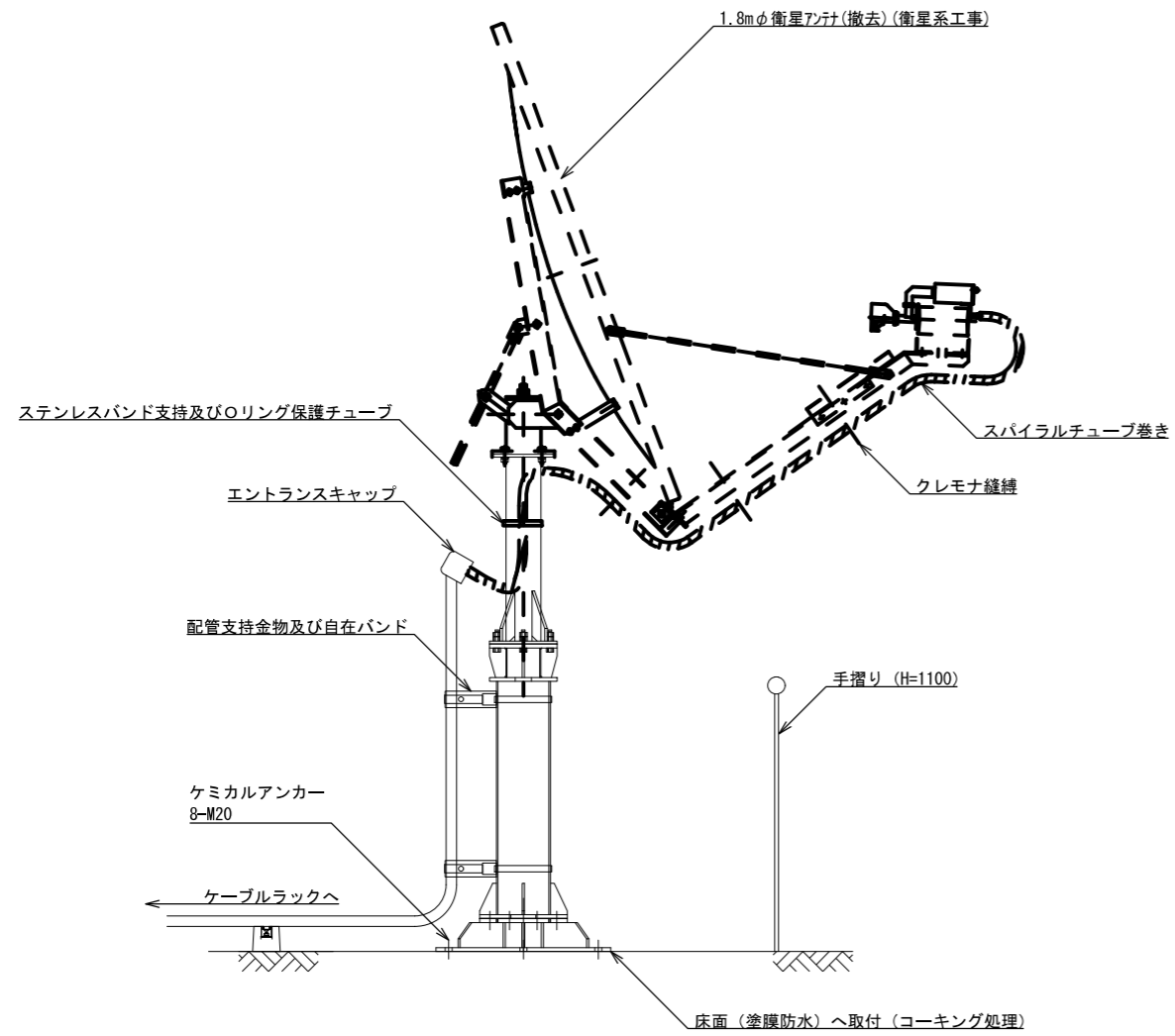

アンテナ取付詳細図(参考図) S=1/30

			承認							R3.3.31
				設計		担当		作図		作成日
1			初版発行	和歌山県総合防災情報システム(衛星系、映像系その他付帯設備)設計業務						
版	年月日		記事	4-13 田辺市消防本部 アンテナ設置図(参考図)						
(一財)日本消防設備安全センター			尺	度	図	番	4-13-05			



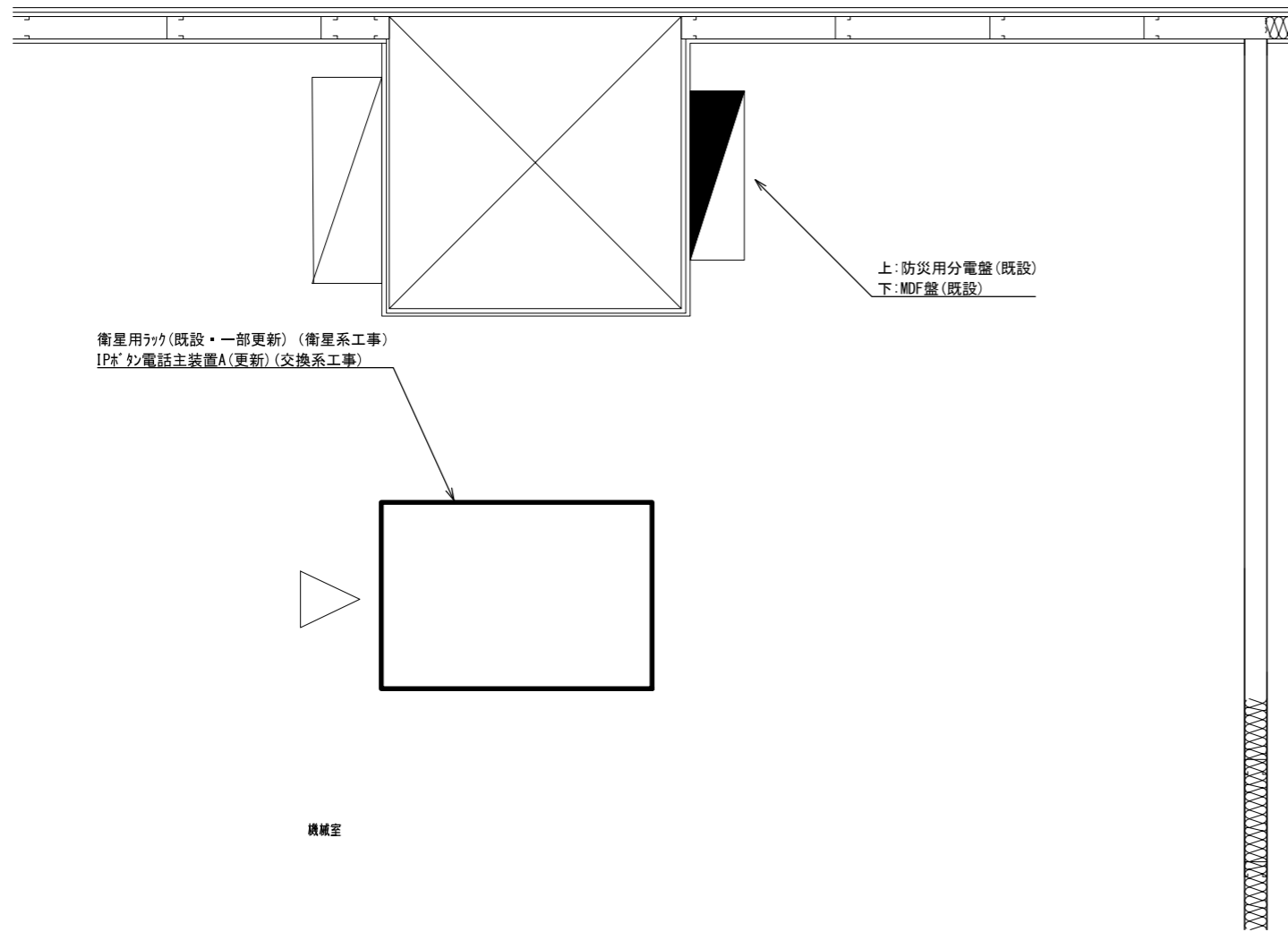

機械室 機器配置図 S=1/30

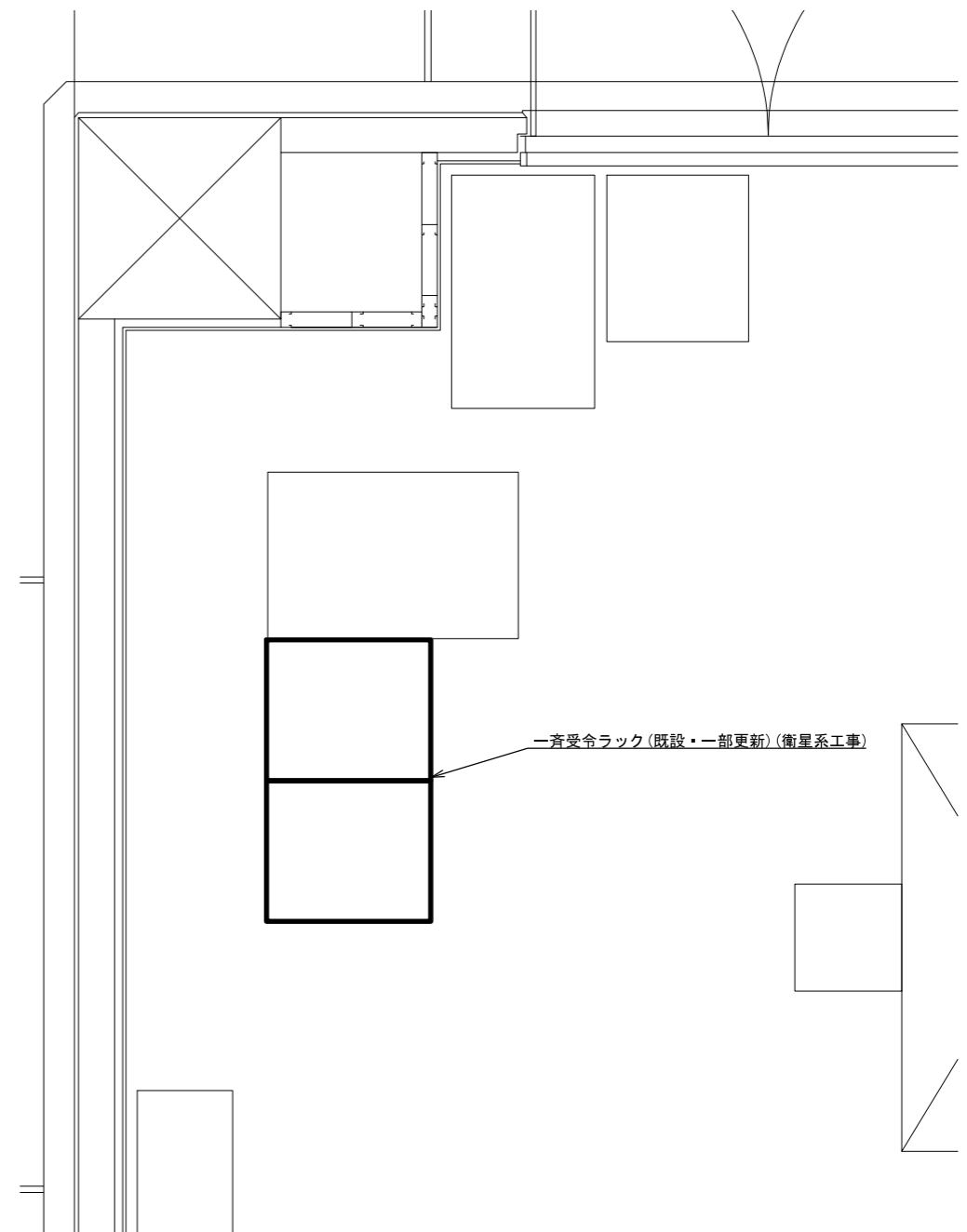

指令室 機器配置図 S=1/30

			承認		設計	担当	作図	R3.3.31
								作成日
1		初版発行	名称	和歌山県総合防災情報システム(衛星系、映像系その他付帯設備)設計業務				
版	年月日	記事		4-13 田辺市消防本部 機器配置図				
(一財) 日本消防設備安全センター			尺度	—	図番	4-13-06		

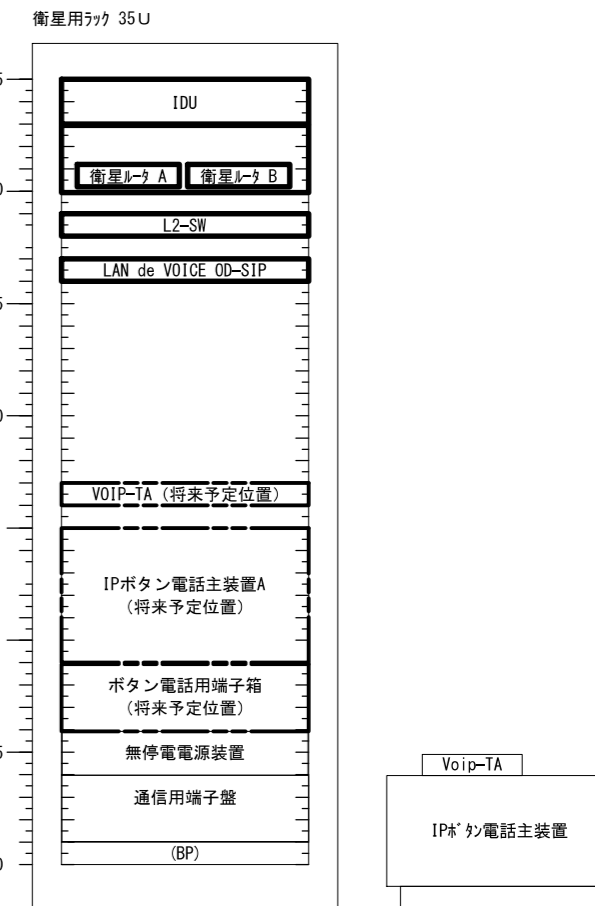
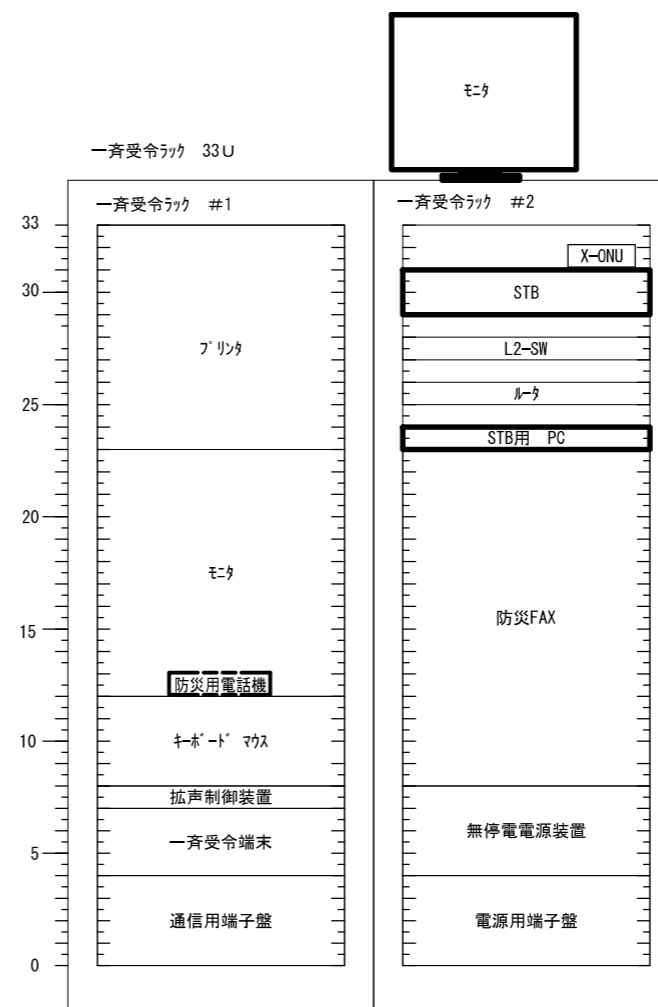
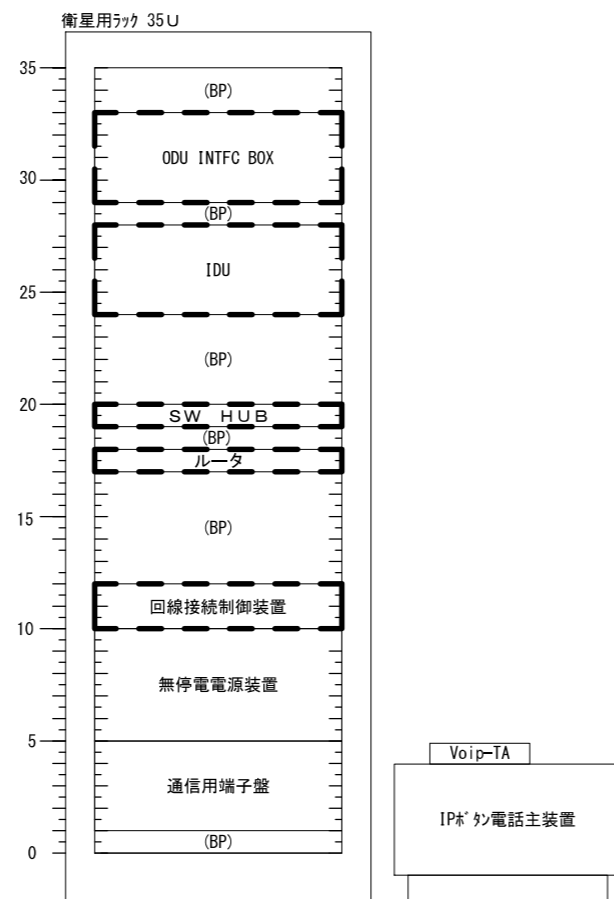
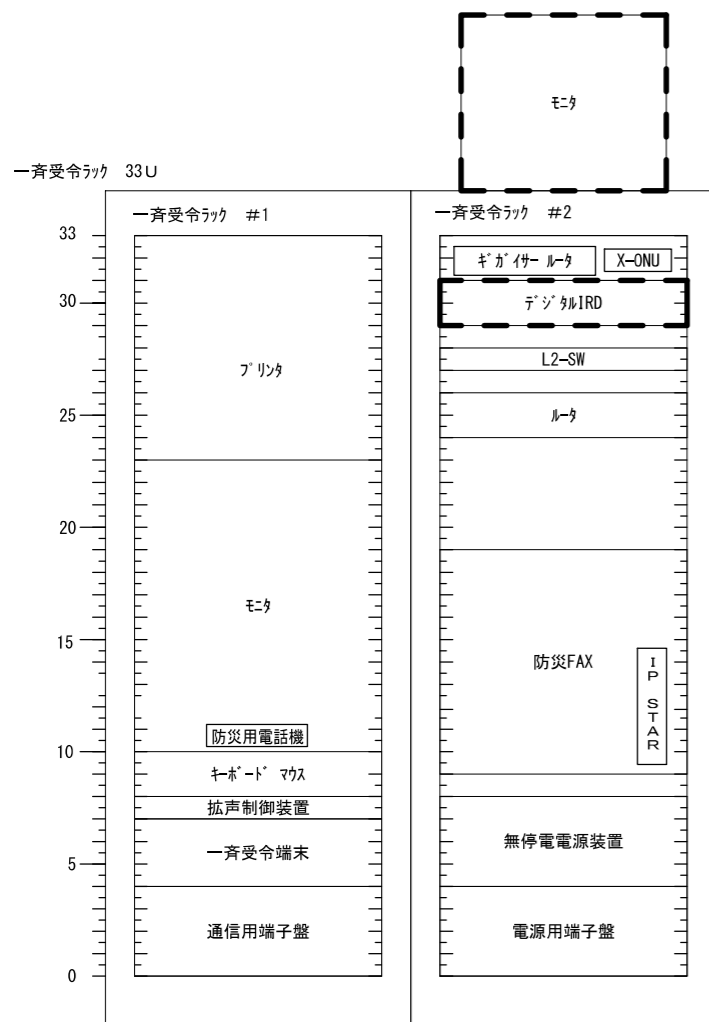

既設

更新後

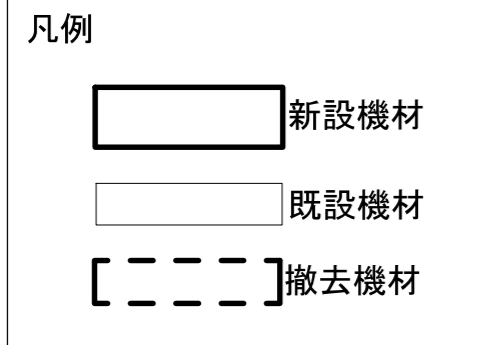

承認	設計	担当	作図	R3.3.31
1	初版発行	和歌山県総合防災情報システム（衛星系、映像系その他付帯設備）設計業務		
版	年月日	4-13 田辺市消防本部 架実装図（参考）		
（一財）日本消防設備安全センター				図番
				4-13-07

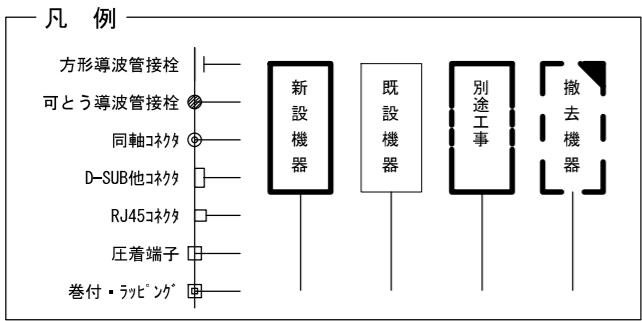
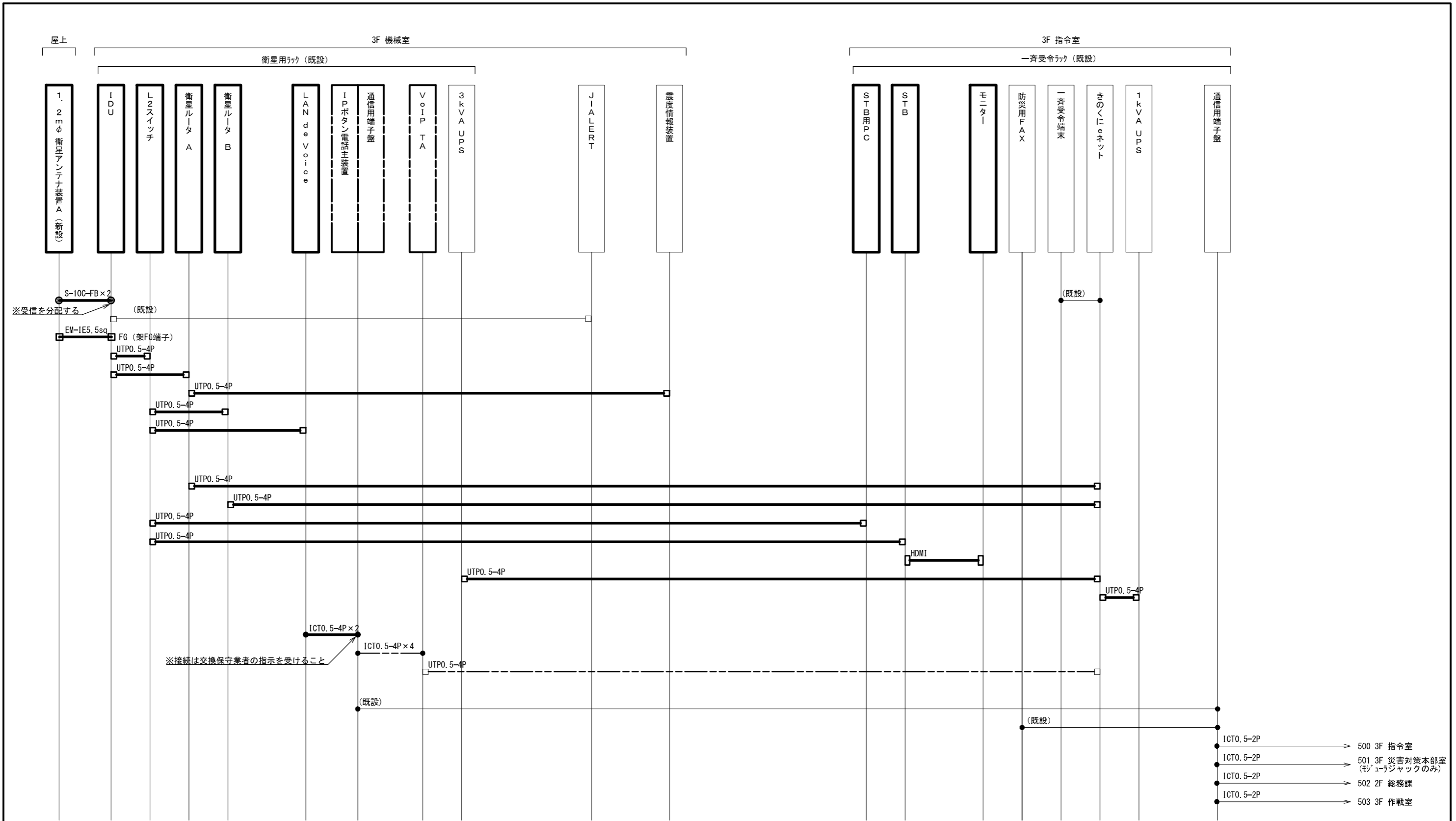

承認	設計	担当	作図	R3.3.31
1	年月日	初版発行	和歌山県総合防災情報システム (衛星系、映像系その他付帯設備) 設計業務	作成日
(一財) 日本消防設備安全センター			4-13 田辺市消防本部 配線系統図 (通信)	
版	年月日	記事	尺度	図番
			—	4-13-08

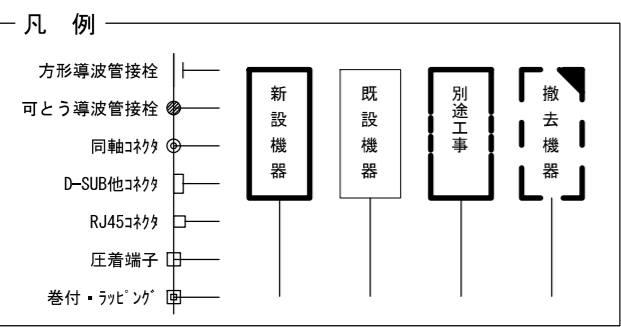
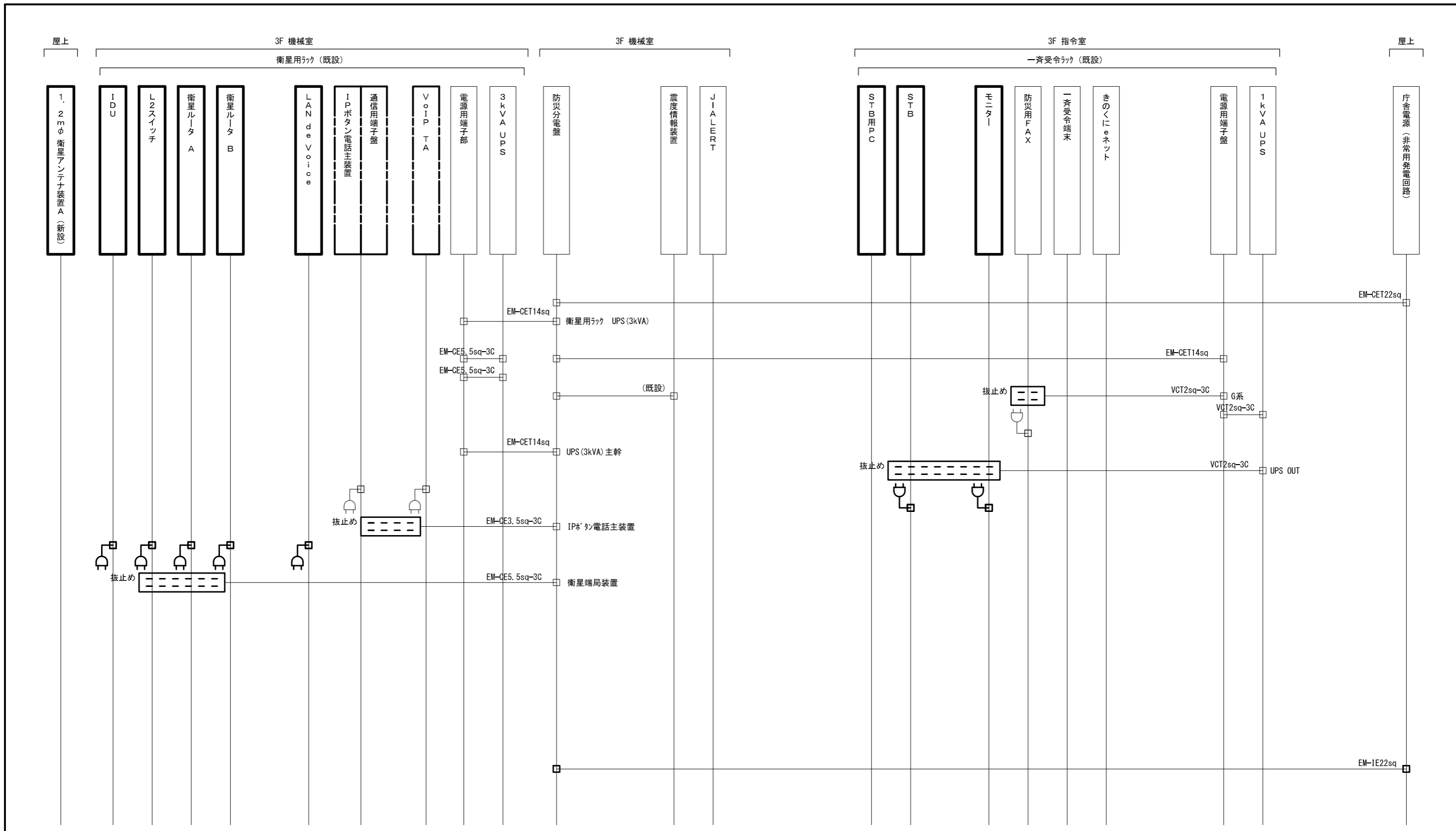

承認	設計	担当	作図	R3.3.31
1	年月日	初版発行	和歌山県総合防災情報システム(衛星系、映像系その他付帯設備)設計業務	作成日
(一財)日本消防設備安全センター				4-13 田辺市消防本部 配線系統図(電源単線結線図)
尺度	—	図番	4-13-09	

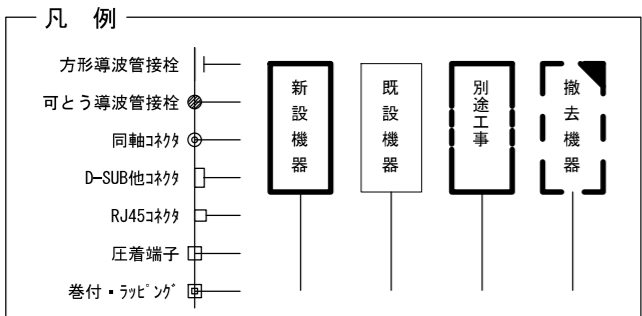
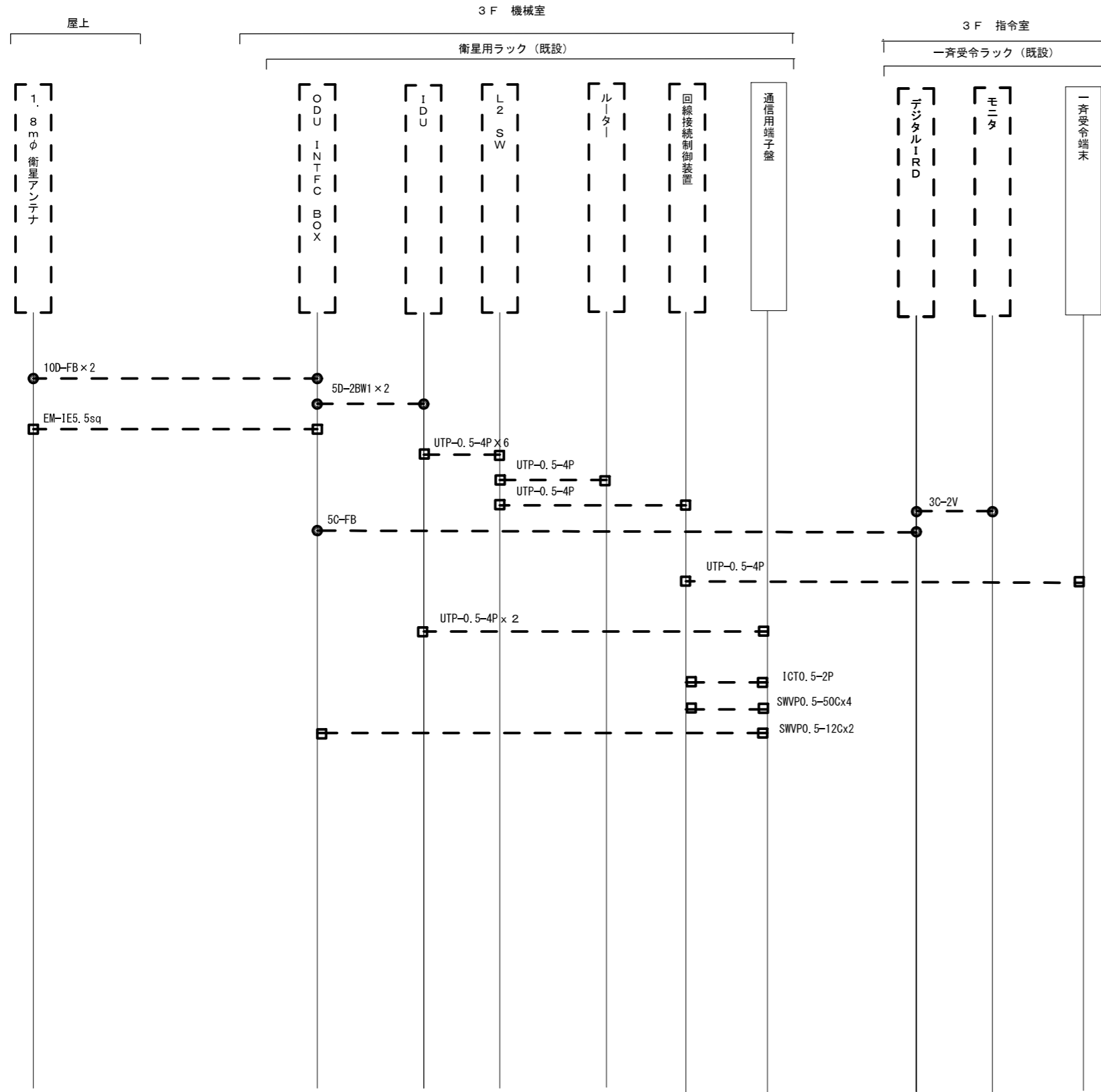

承認	設計	担当	作図	R3.3.31
1	年月日	初版発行	和歌山県総合防災情報システム (衛星系、映像系その他付帯設備) 設計業務	作成日
(一財) 日本消防設備安全センター			4-13 田辺市消防本部 配線系統図 (撤去)	
尺度	—	図番	4-13-10	



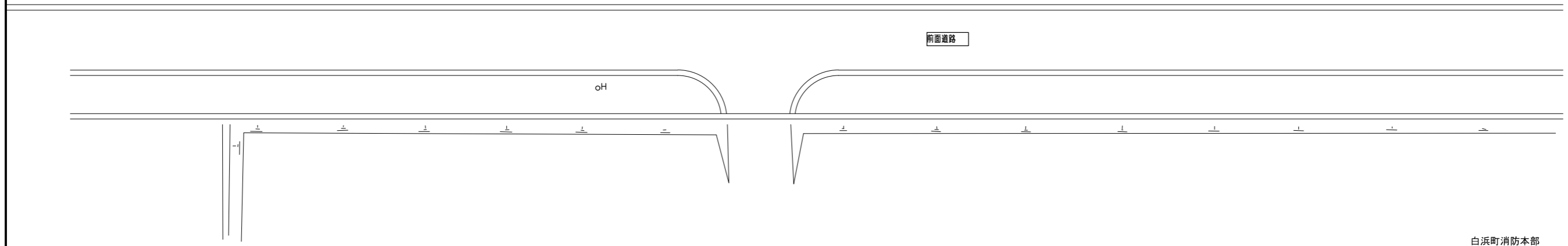
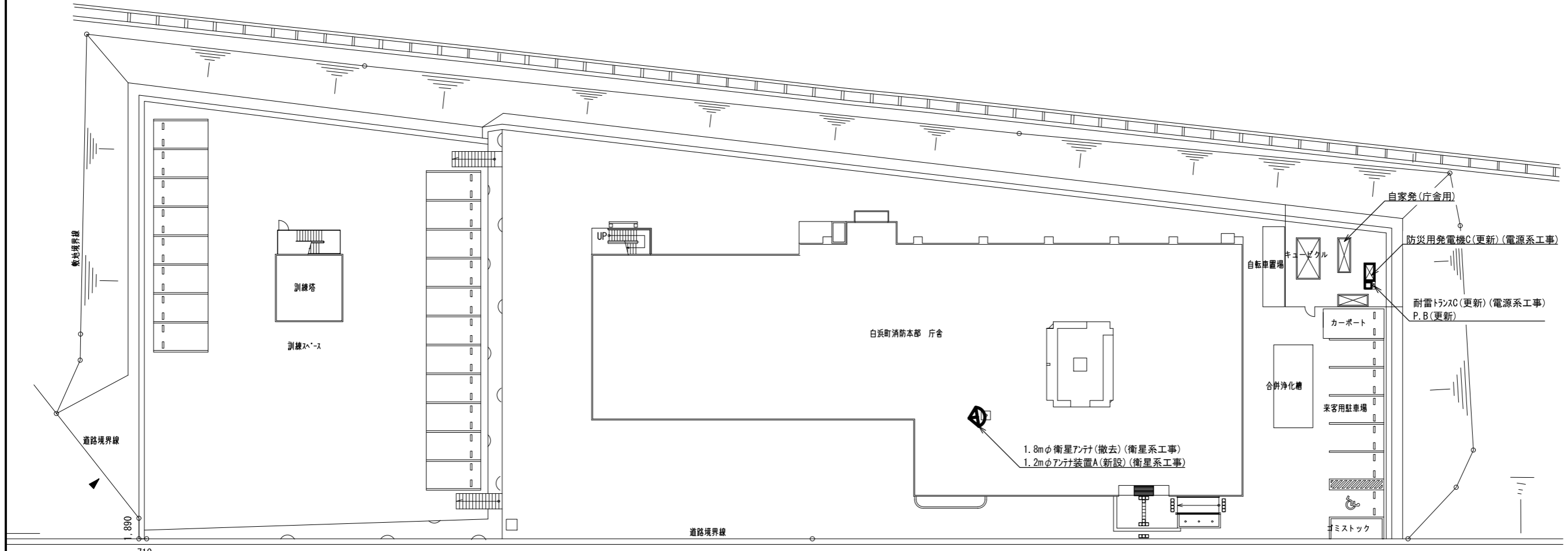
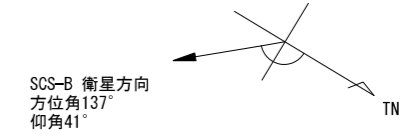

白浜町消防本部  
住所：西牟婁郡白浜町2927-259  
緯度：33° 40' 08"  
経度：135° 20' 34"

敷地平面図 S=1/400

承認	設計	担当	作図	R3.3.31
1	初版発行	和歌山県総合防災情報システム(衛星系、映像系その他付帯設備)設計業務		
版	年月日	4-14 白浜町消防本部 敷地平面図		
(一財)日本消防設備安全センター		尺度	図番	4-14-01

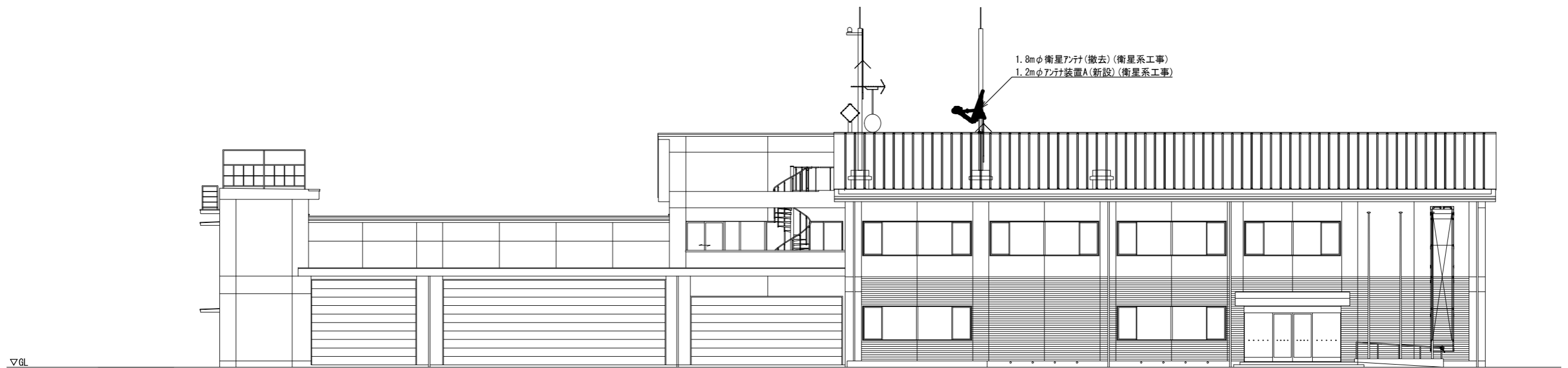

東側立面図 S=1/200

			承認		設計	担当	作図	R3.3.31
								作成日
1		初版発行	名称	和歌山県総合防災情報システム(衛星系、映像系その他付帯設備)設計業務				
版	年月日	記事		4-14 白浜町消防本部 東側立面図				
(一財) 日本消防設備安全センター			尺度	—	図番	4-14-02		



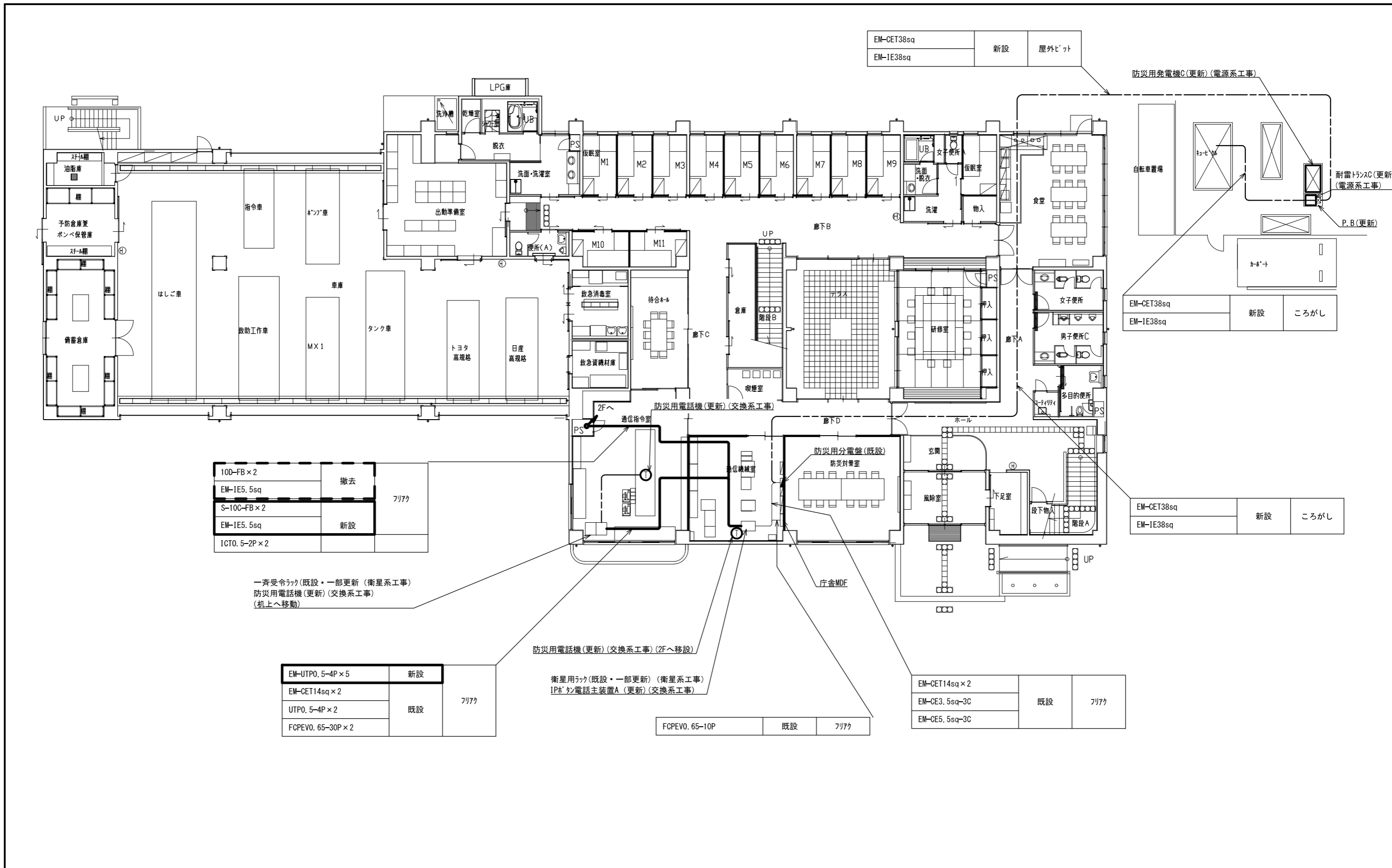

EM-CET38sq	新設	屋外ビッド
EM-IE38sq		

防災用発電機C(更新)(電源系工事)

耐雷トランスC(更新)(電源系工事)

P.B(更新)

EM-CET38sq	新設	ころがし
EM-IE38sq		

EM-CET38sq	新設	ころがし
EM-IE38sq		

10D-FB×2	撤去	フリック
EM-IE5.5sq		
S-10C-FB×2	新設	フリック
EM-IE5.5sq		
ICT0.5-2P×2		

一斉受令ラック(既設・一部更新)(衛星系工事)  
 防災用電話機(更新)(交換系工事)  
 (机上へ移動)

EM-UTPO.5-4P×5	新設	フリック
EM-CET14sq×2		
UTPO.5-4P×2		
FCPEVO.65-30P×2		

防災用電話機(更新)(交換系工事)(2Fへ移設)

衛星用ラック(既設・一部更新)(衛星系工事)  
 IPホンの電話主装置A(更新)(交換系工事)

FCPEVO.65-10P	既設	フリック
---------------	----	------

EM-CET14sq×2	既設	フリック
EM-CE3.5sq-3C		
EM-CE5.5sq-3C		

1階平面図 S=1/200

承認	設計	担当	作図	R3.3.31
1	年月日	初版発行	記	作成日
和歌山県総合防災情報システム(衛星系、映像系その他付帯設備)設計業務				
(一財)日本消防設備安全センター				4-14 白浜町消防本部 1階平面図
尺度	—	図番	4-14-03	

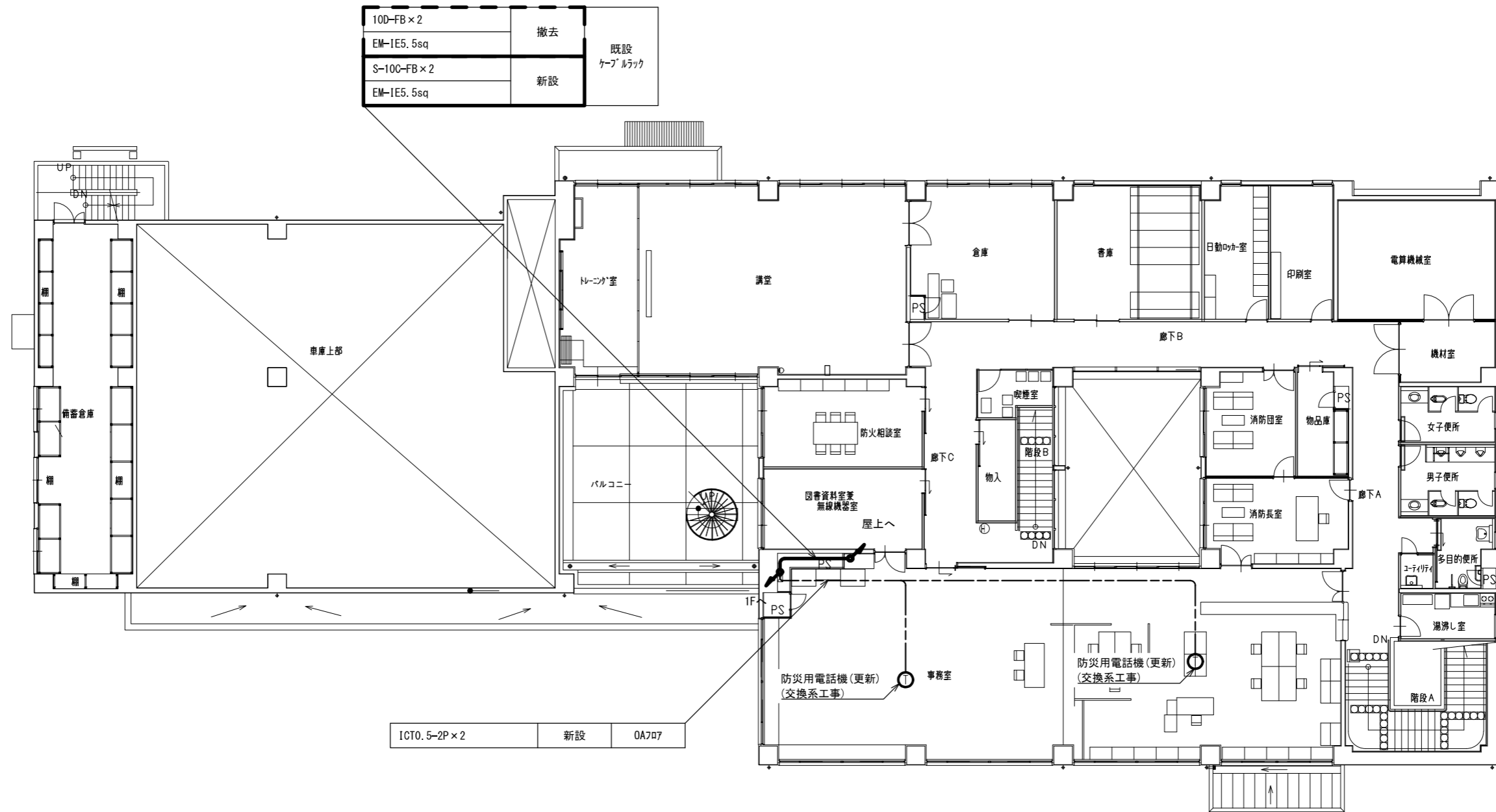

2階平面図 S=1/200

承認	設計	担当	作図	R3.3.31
				作成日
1	初版発行	和歌山県総合防災情報システム(衛星系、映像系その他付帯設備)設計業務		
版	年月日	4-14 白浜町消防本部 2階平面図		
(一財) 日本消防設備安全センター		尺度	図番	4-14-04

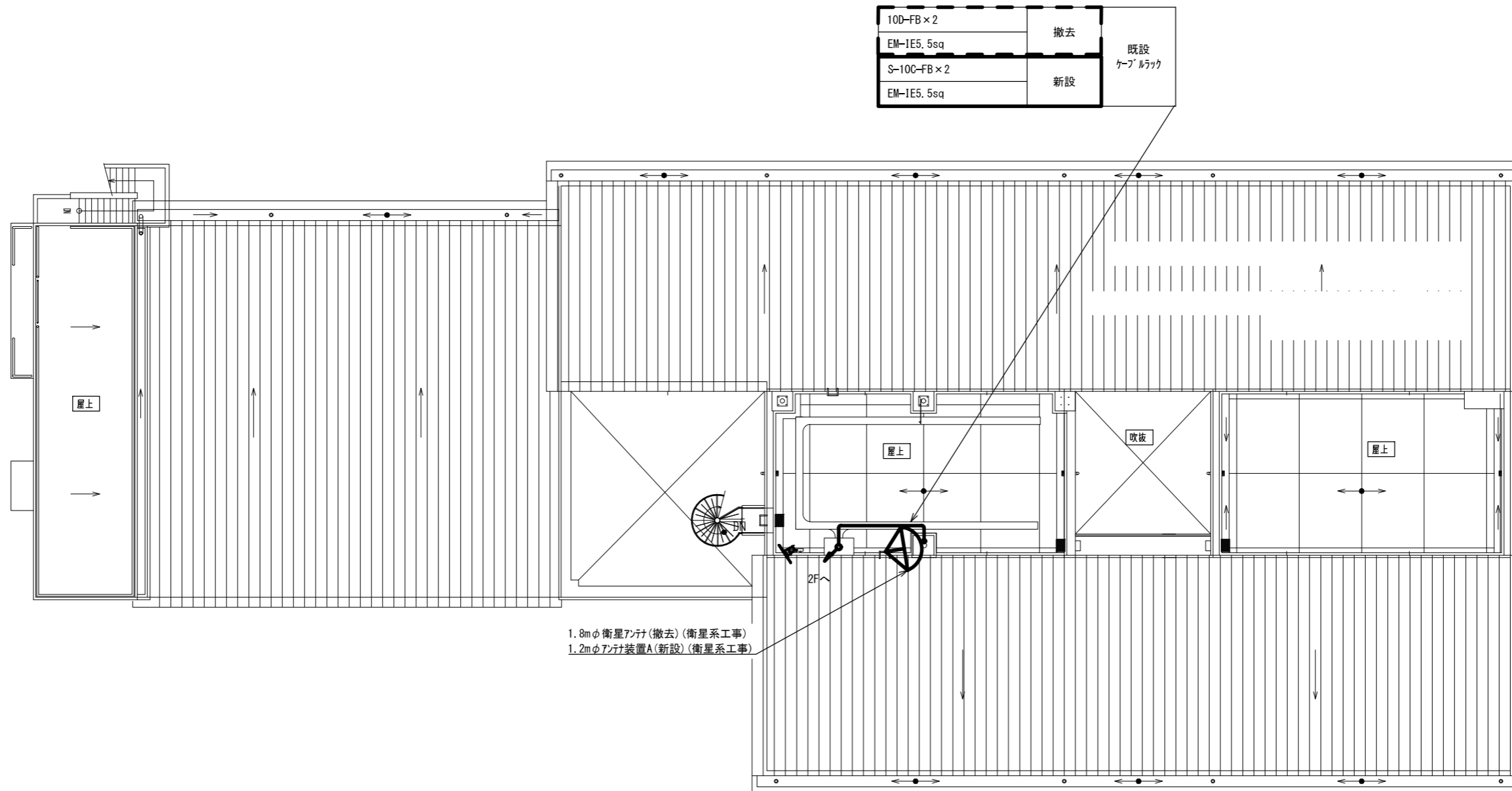

屋上平面図 S=1/200

承認	設計	担当	作図	R3.3.31
1	初版発行	和歌山県総合防災情報システム(衛星系、映像系その他付帯設備)設計業務		
版	年月日	4-14 白浜町消防本部 屋上平面図		
(一財)日本消防設備安全センター		尺度	図番	4-14-05

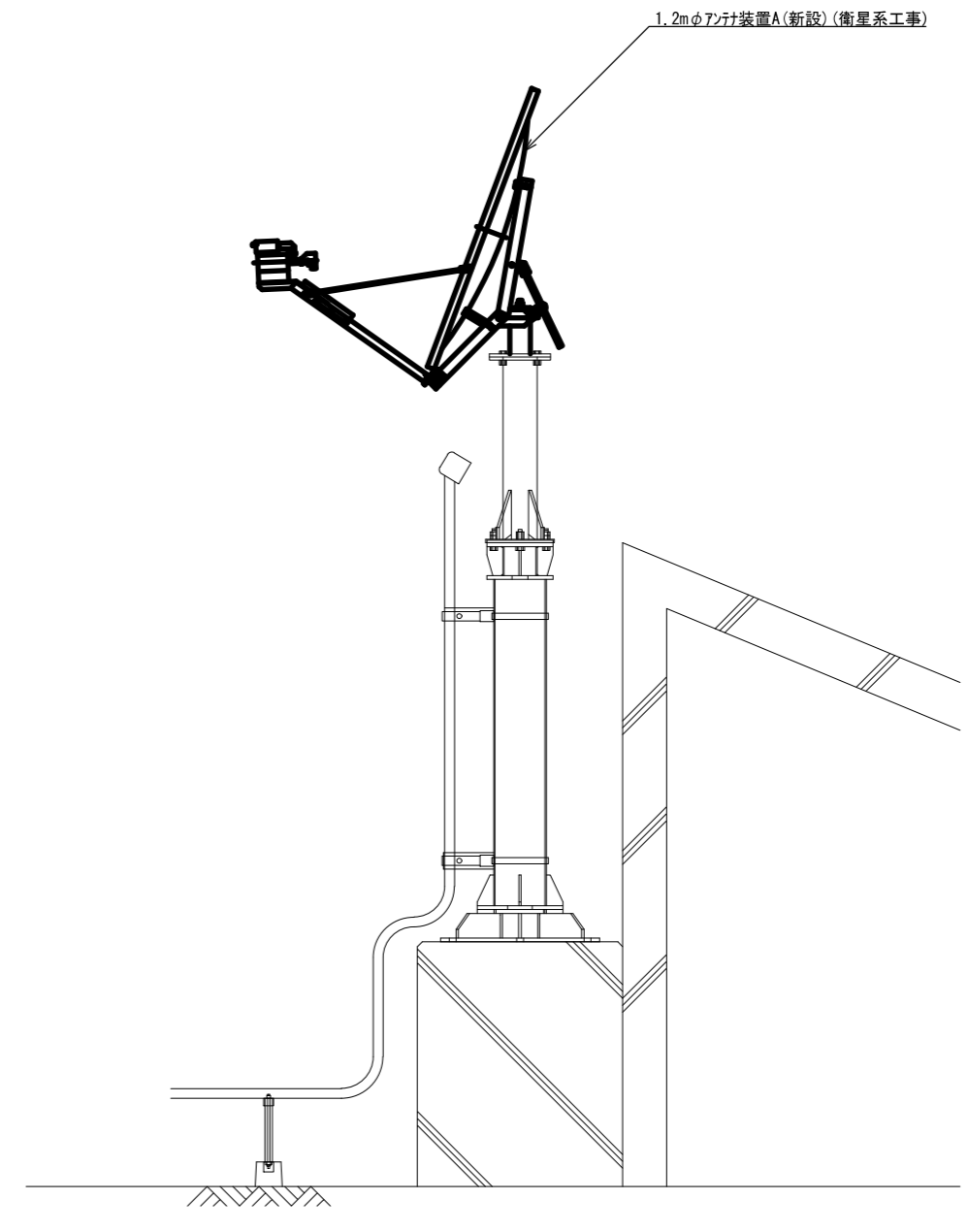
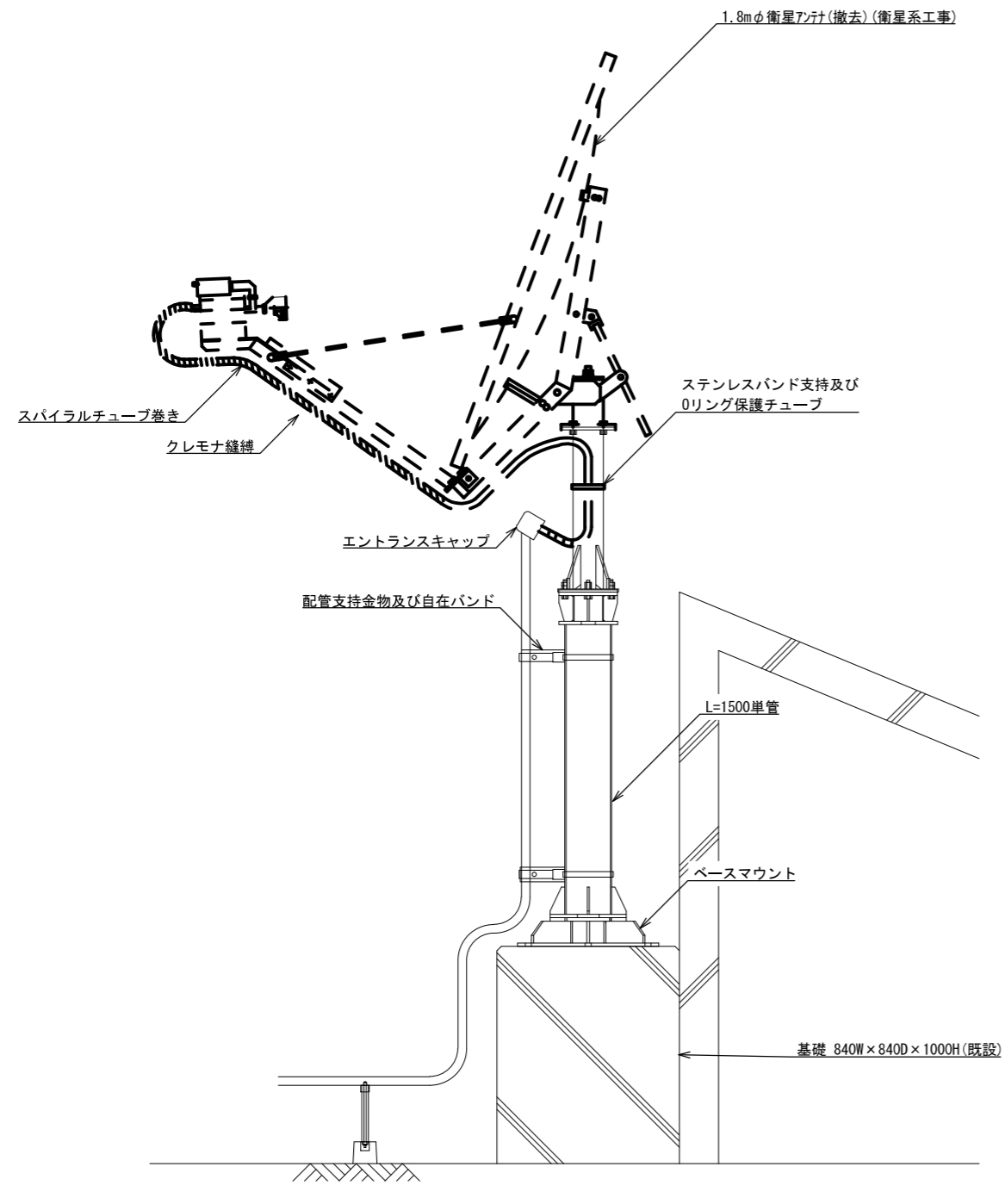

アンテナ設置詳細図(参考図) S=1/30

			承認						R3.3.31
				設計		担当		作図	作成日
1		初版発行		和歌山県総合防災情報システム(衛星系、映像系その他付帯設備)設計業務					
版	年月日	記事	名称	4-14 白浜町消防本部 アンテナ設置図(参考図)					
			尺度	—	図番	4-14-06			

(一財) 日本消防設備安全センター

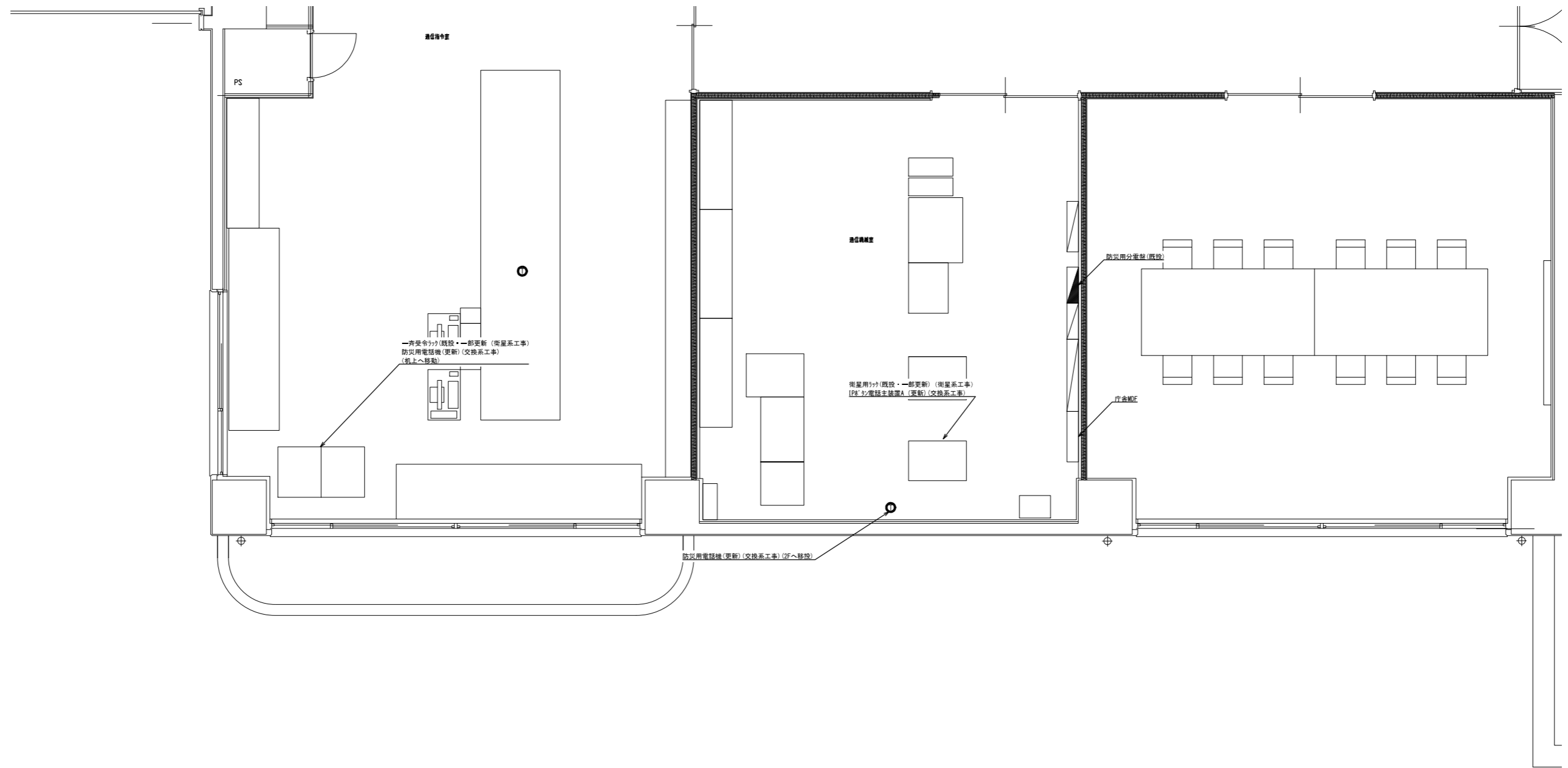

通信指令室 通信機械室 機器配置図 S=1/40

			承認						R3.3.31
				設計		担当		作図	作成日
1		初版発行		和歌山県総合防災情報システム(衛星系、映像系その他付帯設備)設計業務					
版	年月日	記事	名称	4-14 白浜町消防本部 機器配置図					
			尺度	—	図番	4-14-07			

(一財) 日本消防設備安全センター

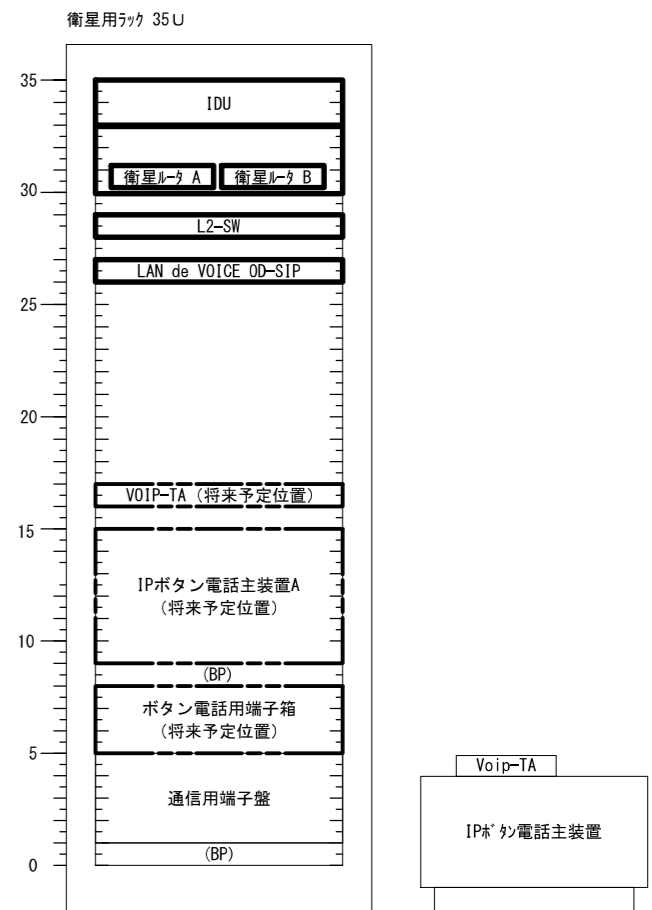
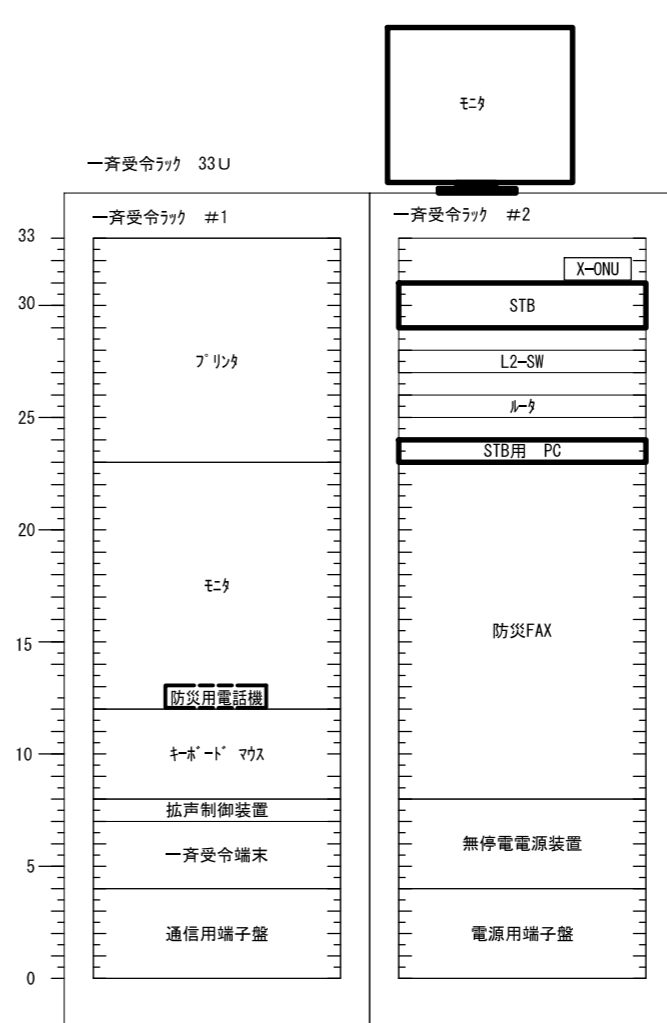
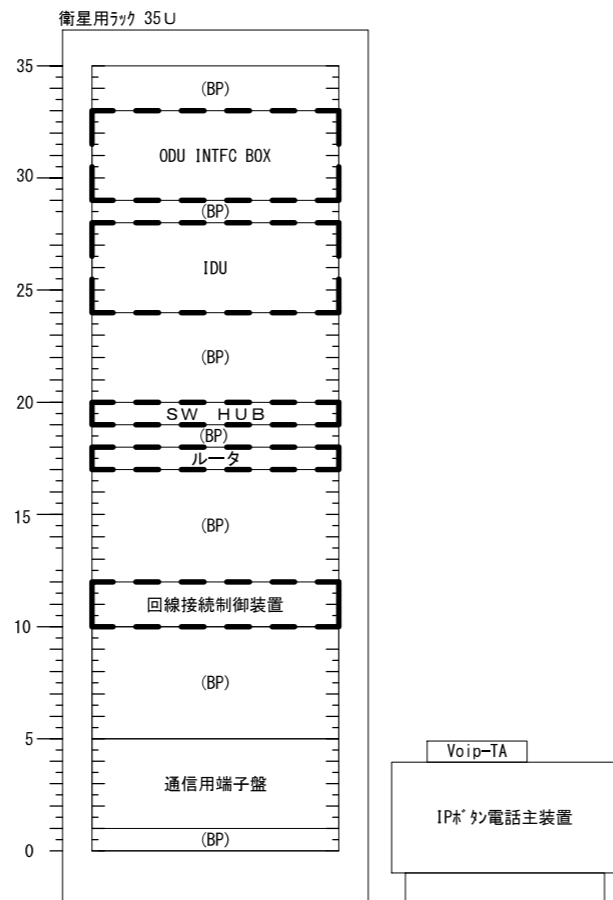
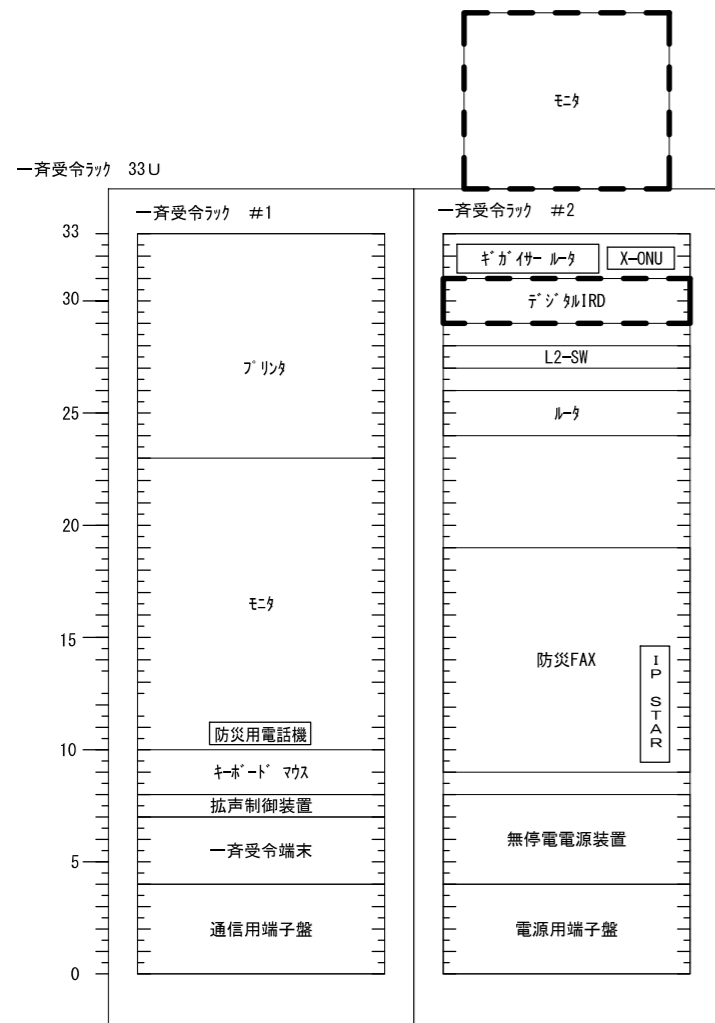

既設

更新後

凡例

- 新設機材
- 既設機材
- 撤去機材

承認	設計	担当	作図	R3.3.31
1	初版発行	和歌山県総合防災情報システム（衛星系、映像系その他付帯設備）設計業務		
版	年月日	4-14 白浜町消防本部 架実装図（参考）		
（一財）日本消防設備安全センター		尺度	図番	4-14-08

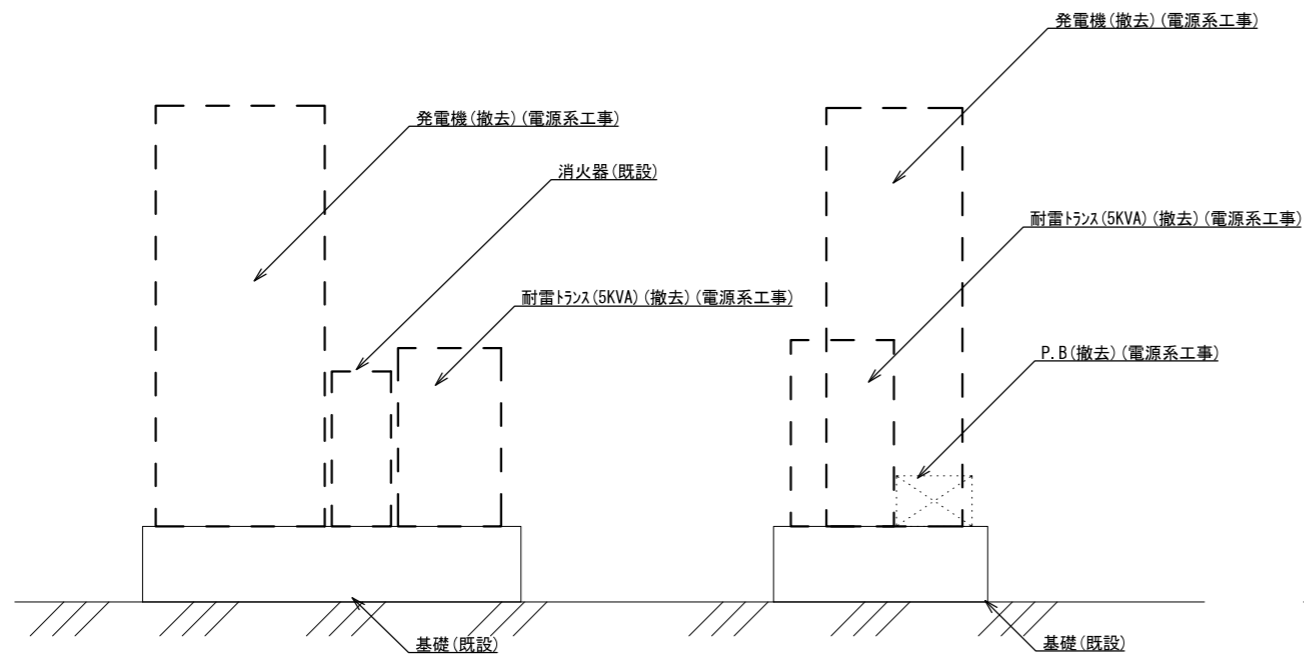
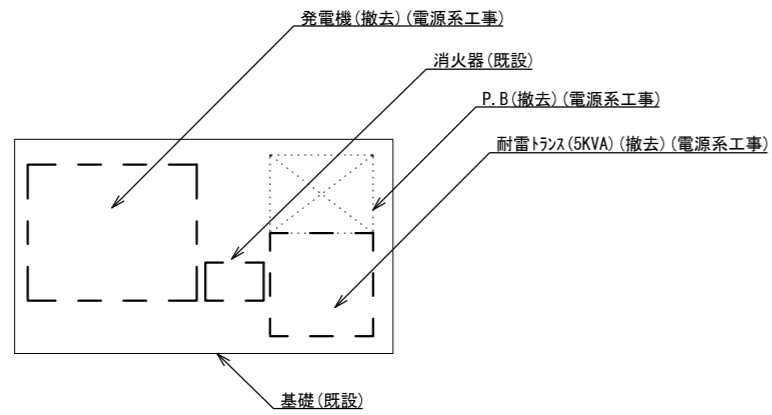

防災用発電機(撤去)(電源系工事) (S=1/30)  
(地上)

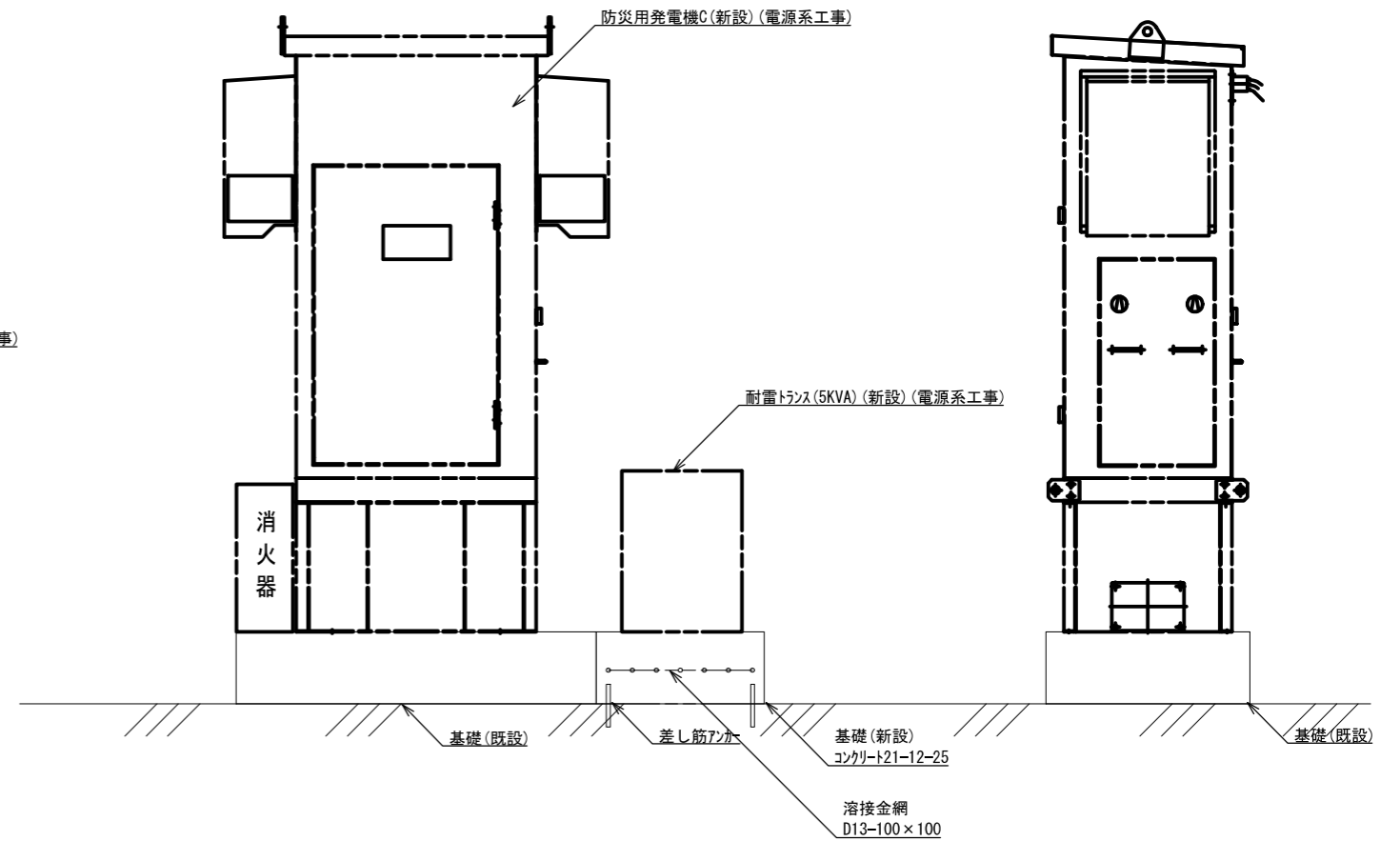
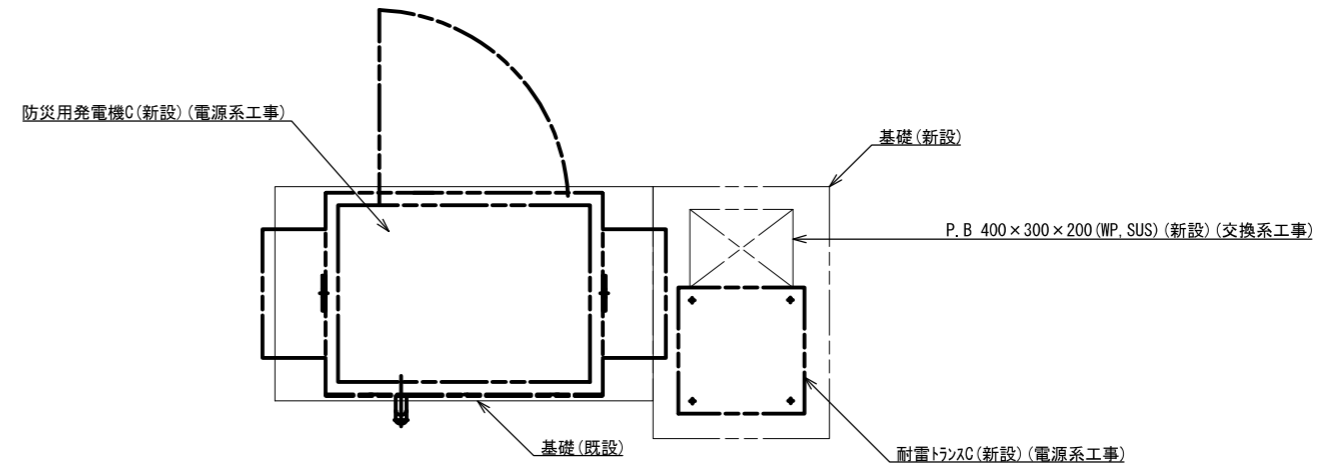

防災用発電機(新設)(電源系工事) S=1/30  
(地上)

承認	設計	担当	作図	R3.3.31
1	年月日	初版発行	和歌山県総合防災情報システム(衛星系、映像系その他付帯設備)設計業務	作成日
版 記 事			4-14 白浜町消防本部 発電機設置詳細図	
(一財)日本消防設備安全センター			図番	4-14-09
尺度			—	

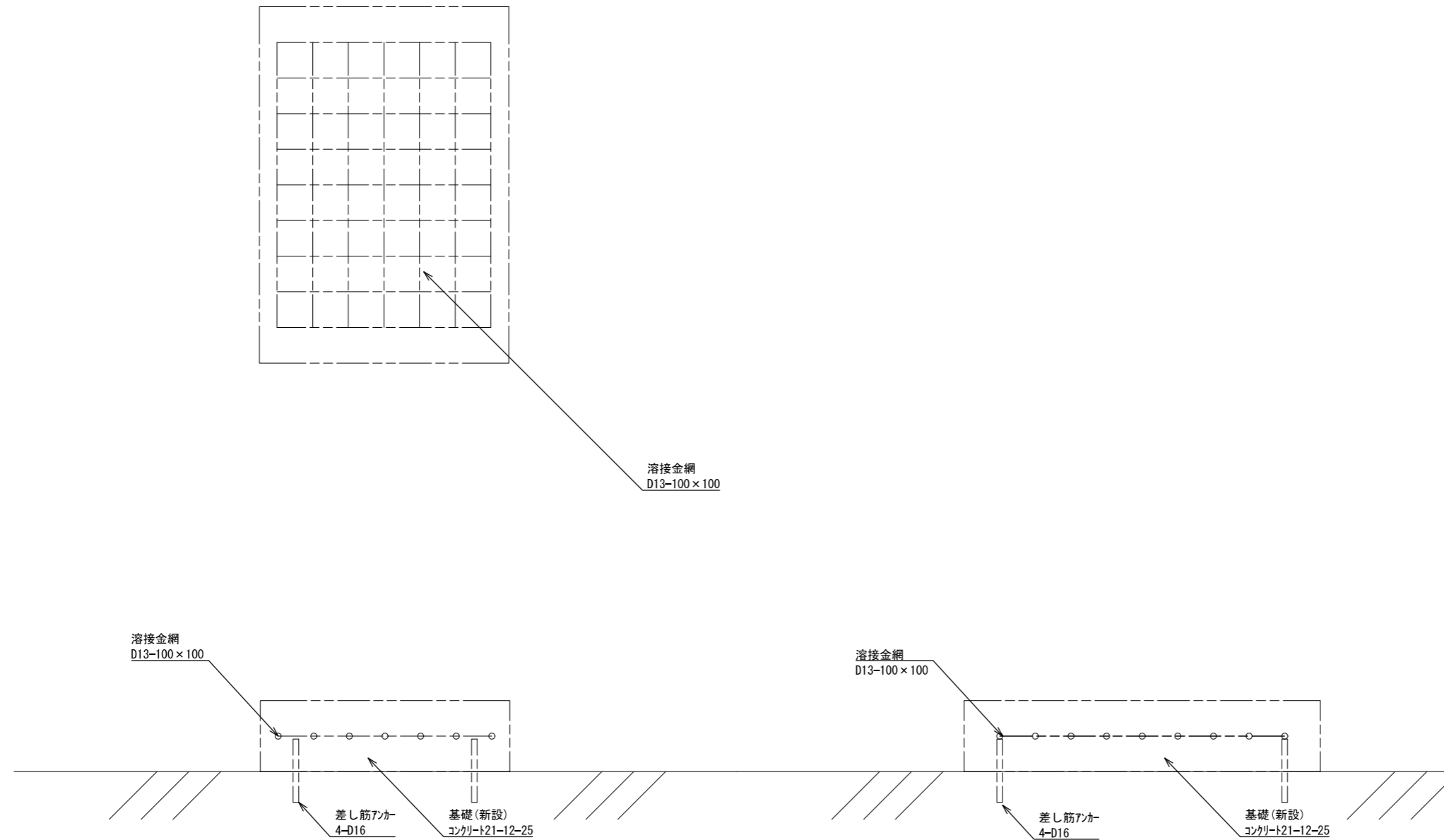

耐雷トランス用基礎(新設)(電源系工事) S=1/15  
(地上)

			承認						R3.3.31
				設計		担当		作図	作成日
1		初版発行	名称	和歌山県総合防災情報システム(衛星系、映像系その他付帯設備)設計業務					
版	年月日	記事		4-14 白浜町消防本部 耐雷トランス基礎図					
(一財) 日本消防設備安全センター			尺度	—	図番	4-14-10			



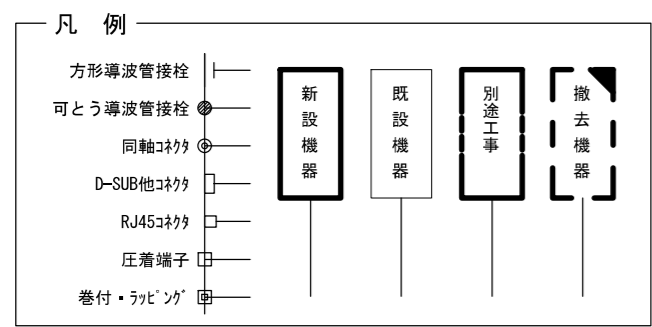
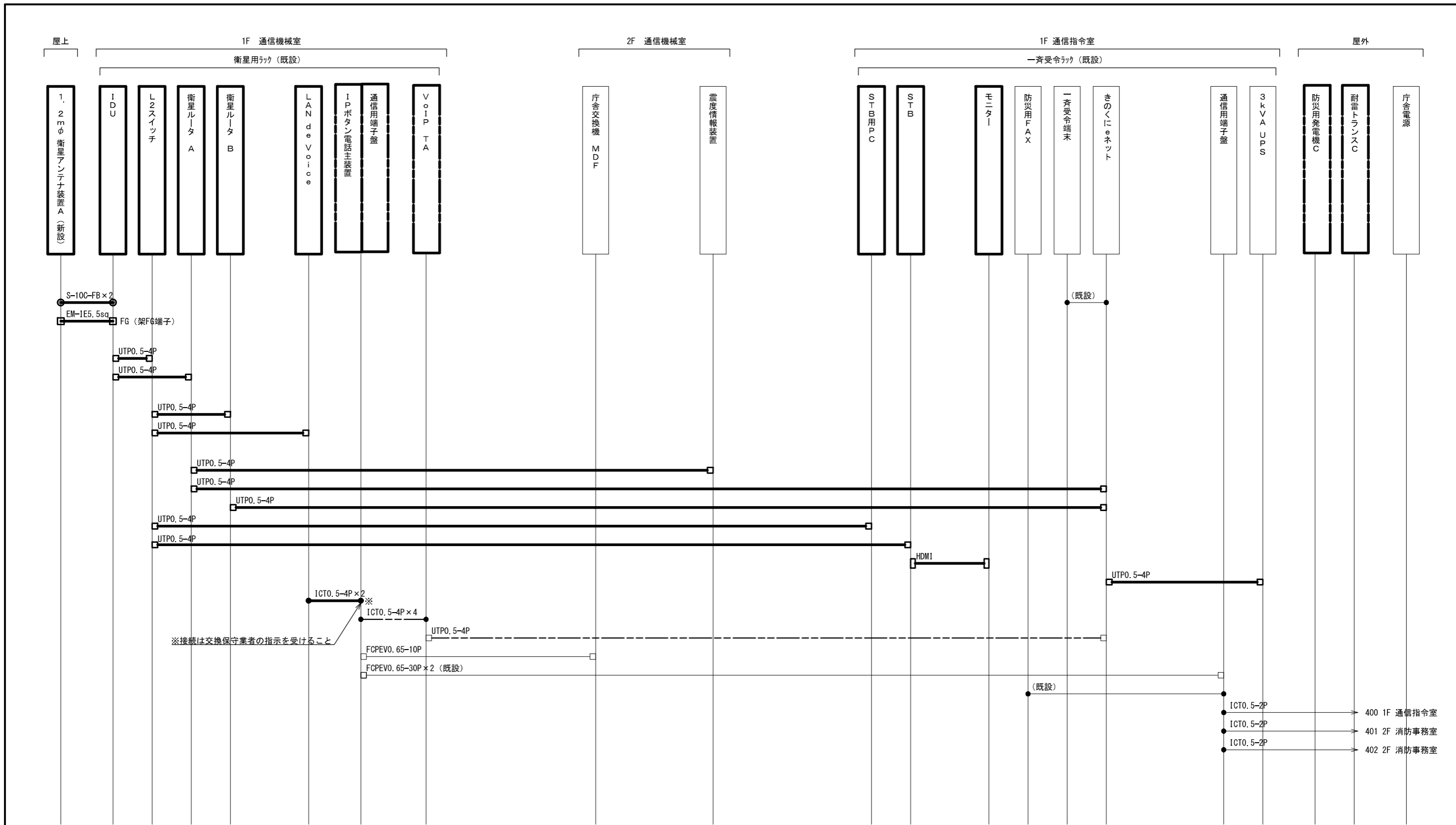

承認	設計	担当	作図	R3.3.31
1	初版発行	和歌山県総合防災情報システム(衛星系、映像系その他付帯設備)設計業務		
版	年月日	4-14 白浜町消防本部 配線系統図(通信)		
(一財) 日本消防設備安全センター		尺度	図番	4-14-11

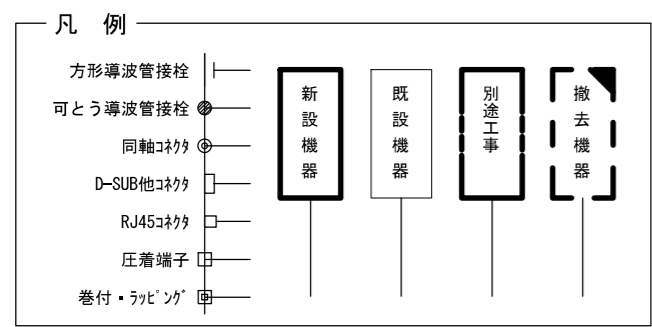
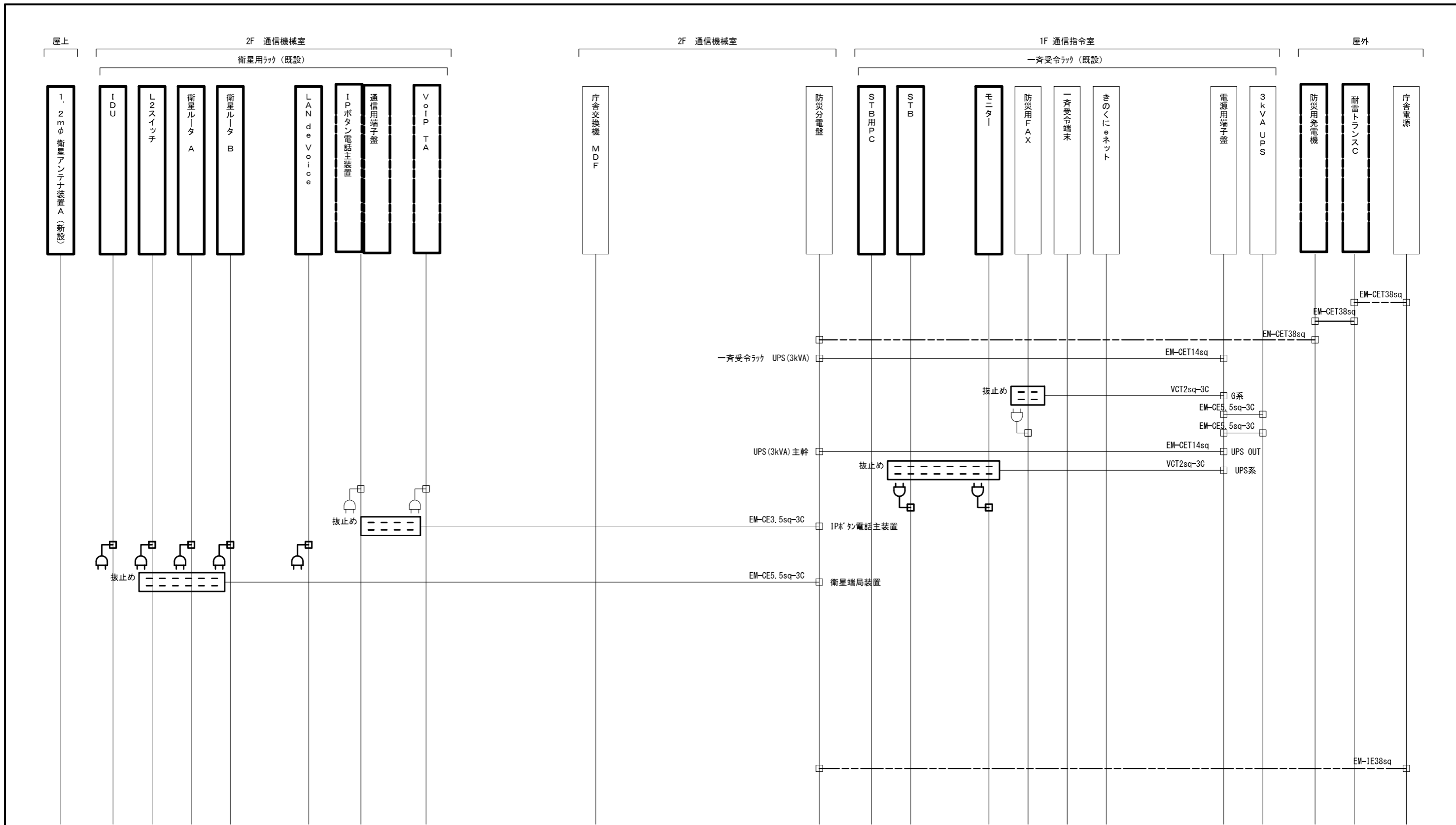

承認	設計	担当	作図	R3.3.31
1	年月日	初版発行	和歌山県総合防災情報システム(衛星系、映像系その他付帯設備)設計業務	作成日
版			4-14 白浜町消防本部 配線系統図(電源単線結線図)	
(一財)日本消防設備安全センター			尺度	4-14-12

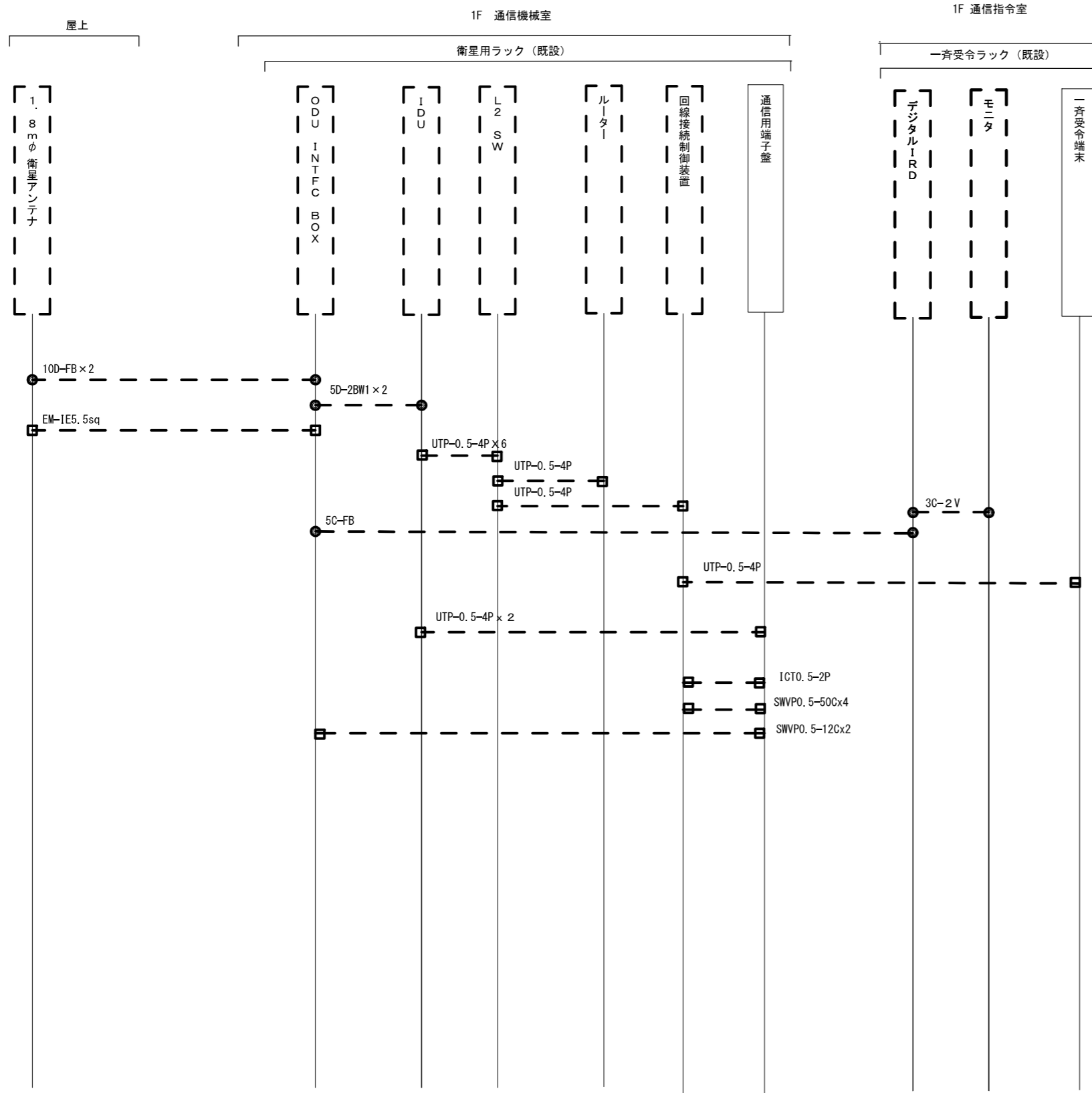

凡例

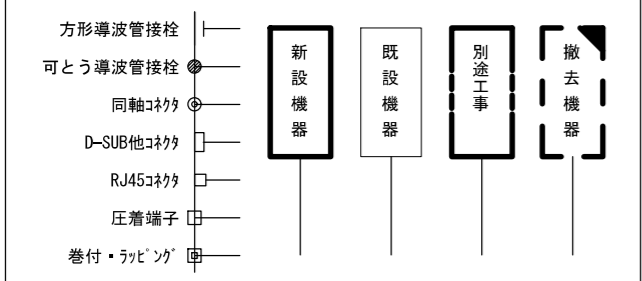

承認	設計	担当	作図	R3.3.31
1	初版発行	和歌山県総合防災情報システム (衛星系、映像系その他付帯設備) 設計業務	作成日	
版	年月日	記事	名称	
			4-14 白浜町消防本部 配線系統図 (電源単線結線図)	
			尺度	4-14-12

(一財) 日本消防設備安全センター



SCS-B 衛星方向  
方位角137°  
仰角41°

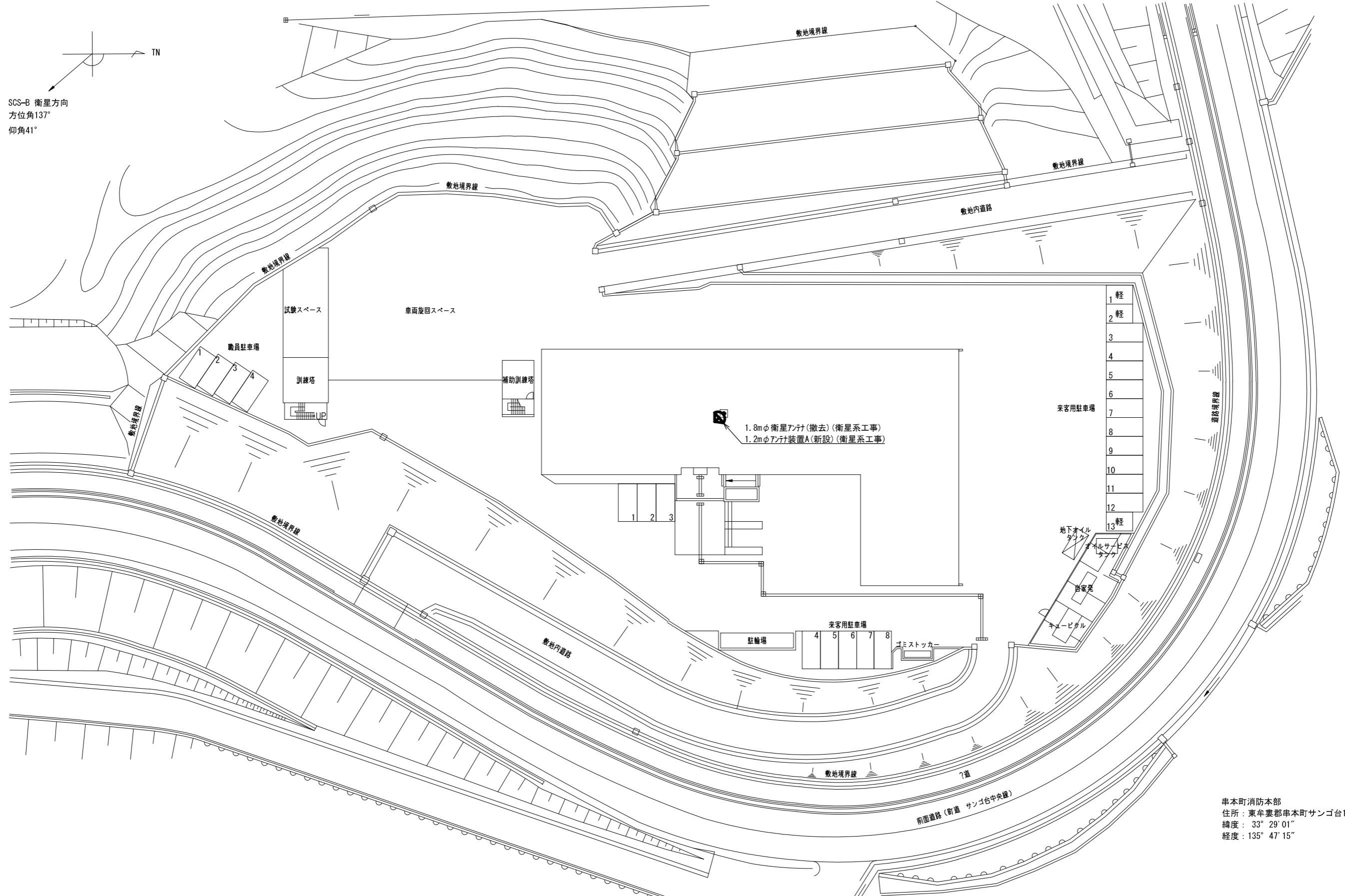

串本町消防本部  
住所：東牟婁郡串本町サンゴ台1256-1  
緯度：33° 29' 01"  
経度：135° 47' 15"

配置図 S=1/500

承認	設計	担当	作図	R3.3.31
1	年月日	初版発行	記	作成日
(一財) 日本消防設備安全センター				和歌山県総合防災情報システム(衛星系、映像系その他付帯設備)設計業務
				4-15 串本町消防本部 敷地平面図
尺度	—	図番	4-15-01	

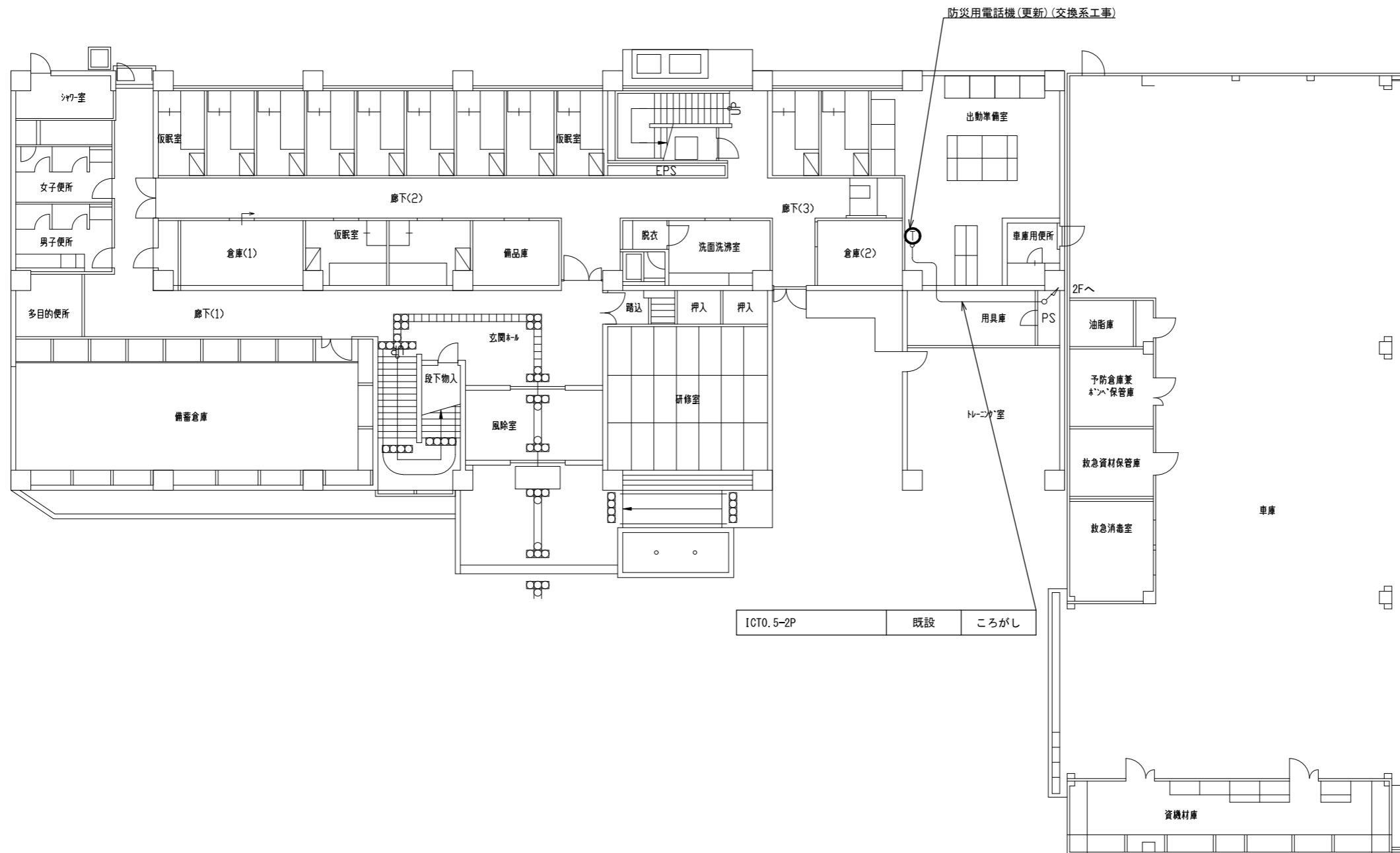

1階 平面図 S=1/200

承認	設計	担当	作図	R3.3.31
1	年月日	初版発行	和歌山県総合防災情報システム(衛星系、映像系その他付帯設備)設計業務	作成日
(一財)日本消防設備安全センター			4-15 串本町消防本部 1階平面図	
尺度	—	図番	4-15-02	

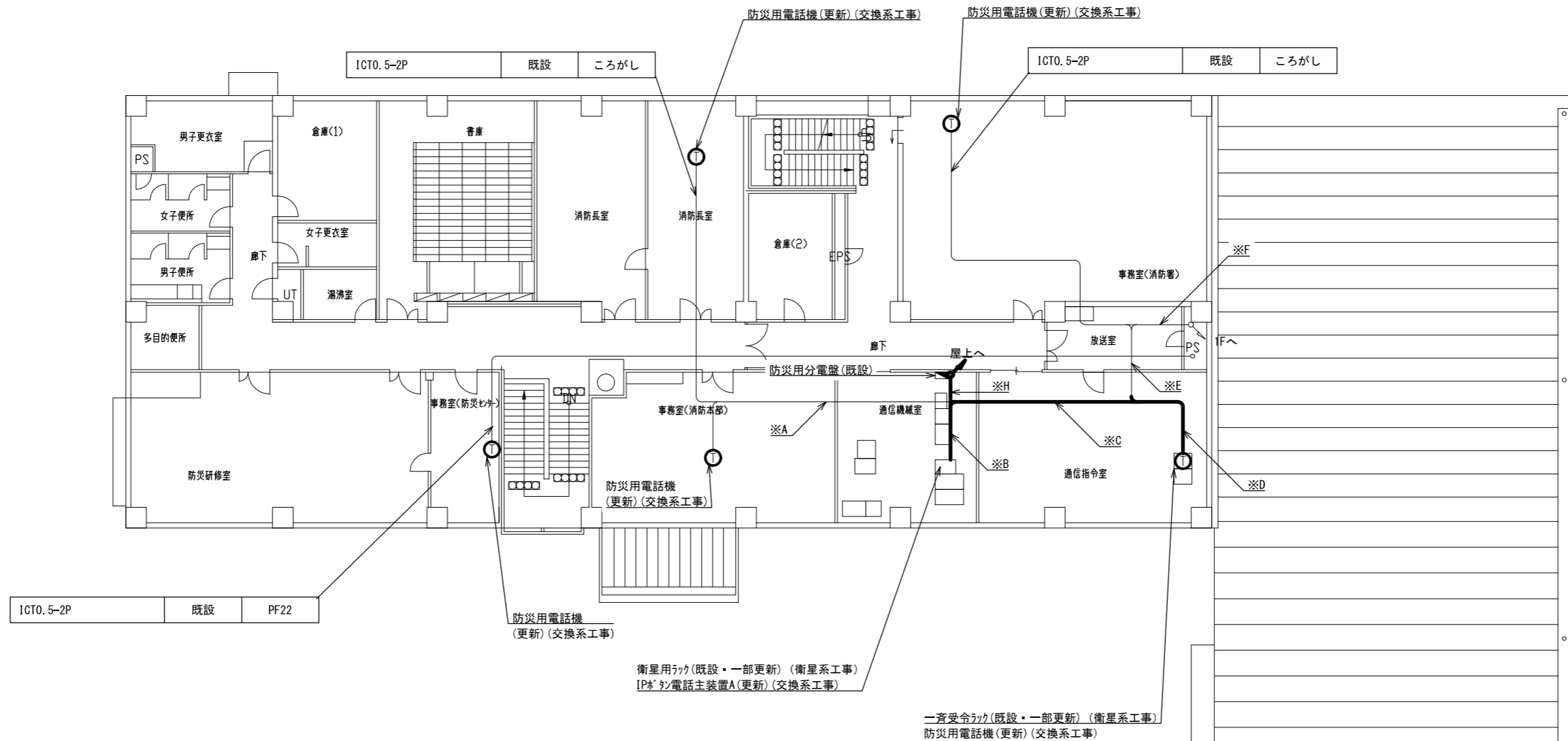

※A	ICTO. 5-2P	既設	ころがし
----	------------	----	------

※B	10D-FB × 2	撤去	ころがし
	EM-1E5. 5sq	撤去	
	S-10C-FB × 2	新設	
	EM-1E5. 5sq	新設	
	EM-UTPO. 5-4P × 5	新設	
	UTPO. 5-4P × 3	既設	
	CPEV-S0. 65-30P	既設	
	5C-FB	撤去	

※C	EM-UTPO. 5-4P × 5	新設	ころがし
	UTPO. 5-4P × 3	既設	
	CPEV-S0. 65-30P	既設	
	EM-CET14sq × 2	既設	
	5C-FB	撤去	

※D	UTPO. 5-4P × 5	新設	ころがし
	ICTO. 5-2P × 6	既設	
	UTPO. 5-4P × 3	既設	
	CPEV-S0. 65-30P	既設	
	5C-FB	撤去	

※E	ICTO. 5-2P × 2	既設	ころがし
----	----------------	----	------

※F	ICTO. 5-2P	既設	ころがし
----	------------	----	------

※H	10D-FB × 2	撤去	ころがし
	EM-1E5. 5sq	撤去	
	S-10C-FB × 2	新設	
	EM-1E5. 5sq	新設	
	EM-CET14sq × 2	既設	
	EM-CE3. 5sq-3C	既設	
	EM-CE5. 5sq-3C	既設	

2階 平面図 S=1/200

承認	設計	担当	作図	R3.3.31
1	年月日	初版発行	和歌山県総合防災情報システム(衛星系、映像系その他付帯設備)設計業務	作成日
版			4-15 串本町消防本部 2階平面図	
(一財) 日本消防設備安全センター			図番	4-15-03
尺			—	

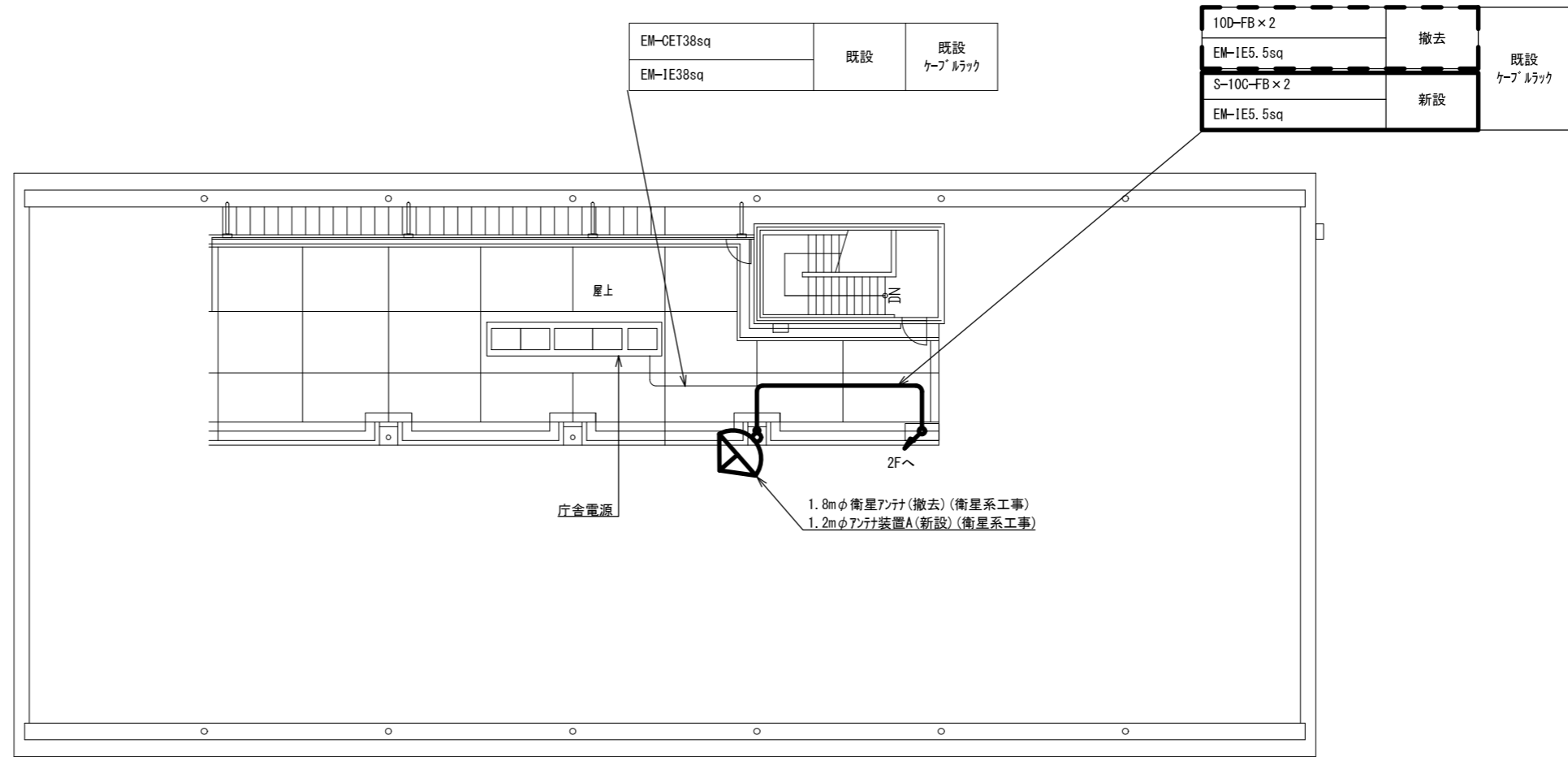

屋上 平面図 S=1/200

			承認							R3.3.31
				設計		担当		作図		作成日
1		初版発行	名称	和歌山県総合防災情報システム(衛星系、映像系その他付帯設備)設計業務						
版	年月日	記事		4-15 串本町消防本部 屋上平面図						
(一財) 日本消防設備安全センター			尺度	—	図番	4-15-04				



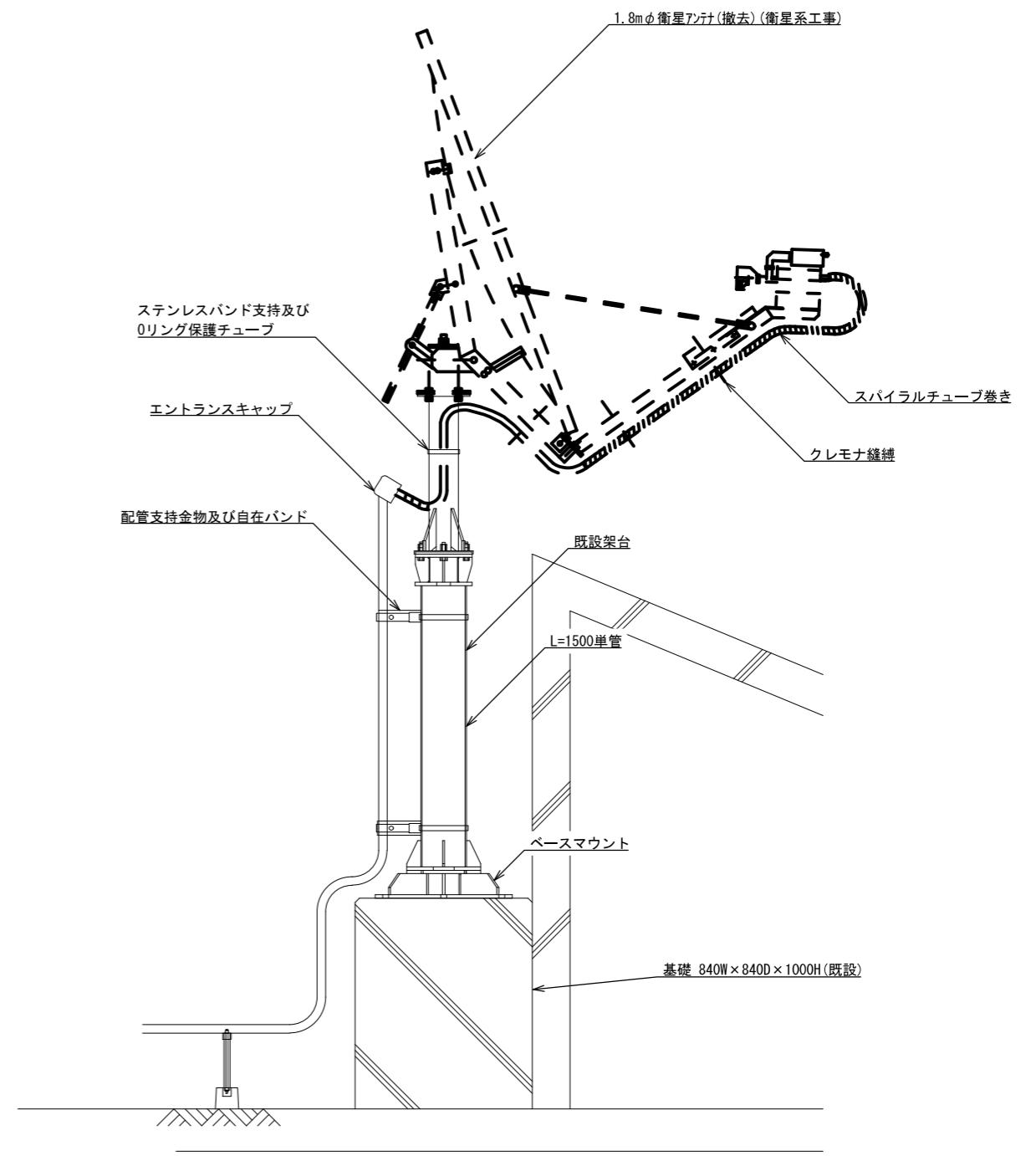
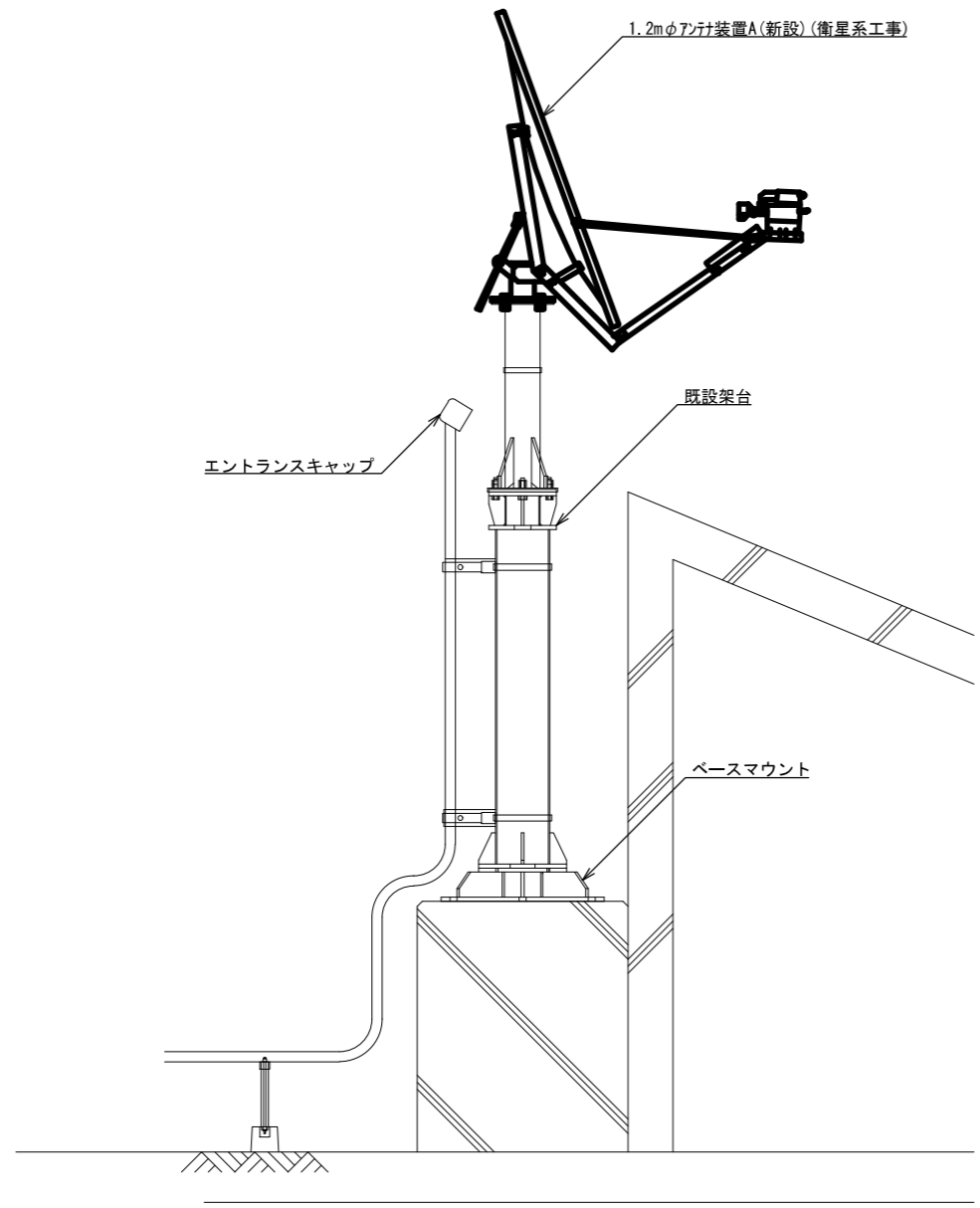

アンテナ取付詳細図(参考図) S=1/30

承認	設計	担当	作図	R3.3.31
				作成日
1	初版発行	和歌山県総合防災情報システム(衛星系、映像系その他付帯設備)設計業務		
版	年月日	記事	4-15 串本町消防本部 アンテナ設置図(参考図)	
(一財)日本消防設備安全センター		尺	図番	4-15-05

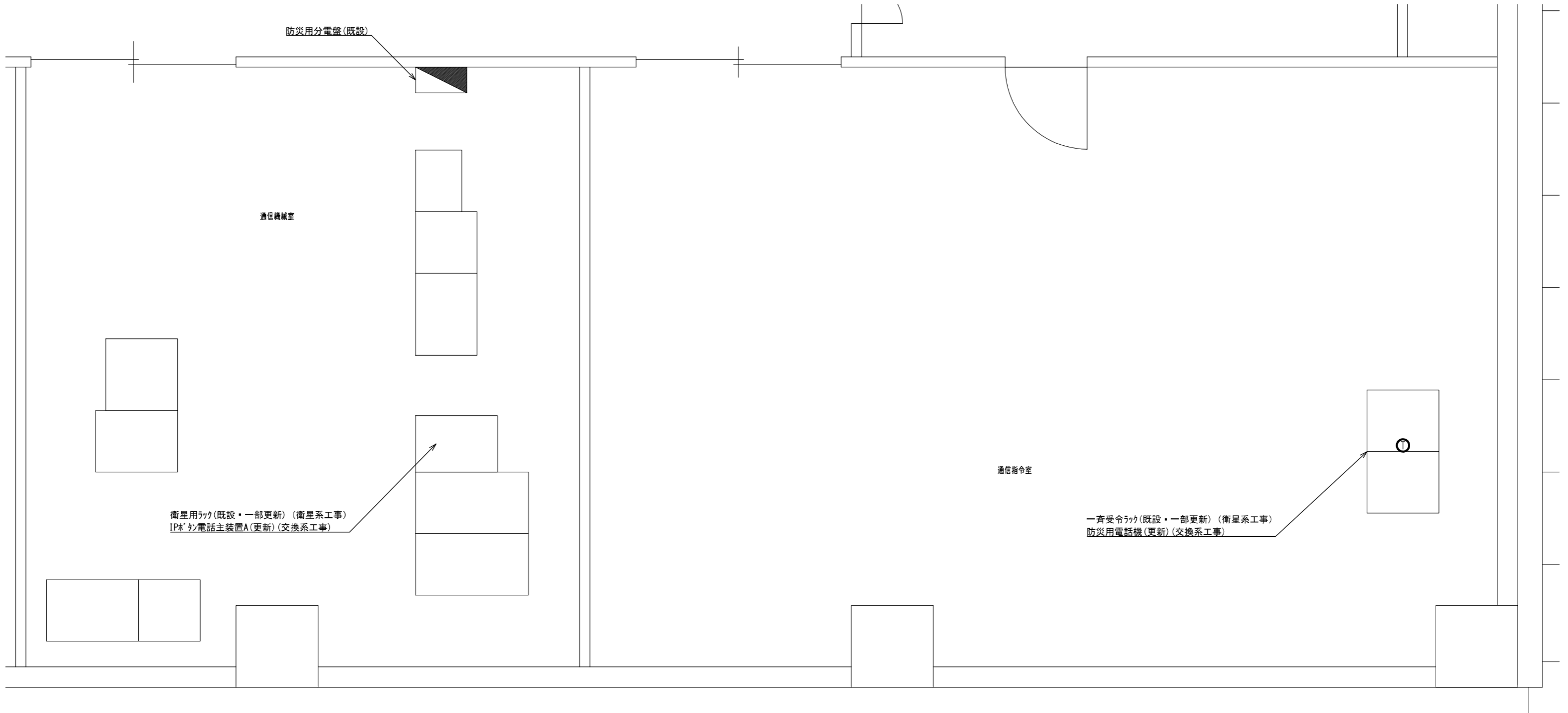

通信機械室 通信指令室 機器配置図 S=1/40

			承認		設計	担当	作図	R3.3.31
								作成日
1		初版発行	名称	和歌山県総合防災情報システム(衛星系、映像系その他付帯設備)設計業務				
版	年月日	記事		4-15 串本町消防本部 機器配置図				
(一財) 日本消防設備安全センター			尺度	—	図番	4-15-06		

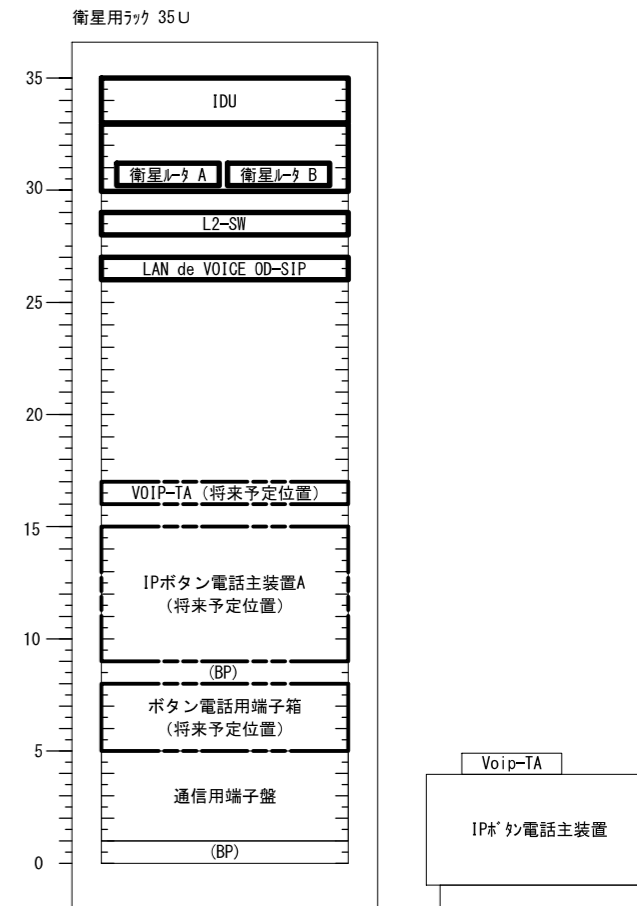
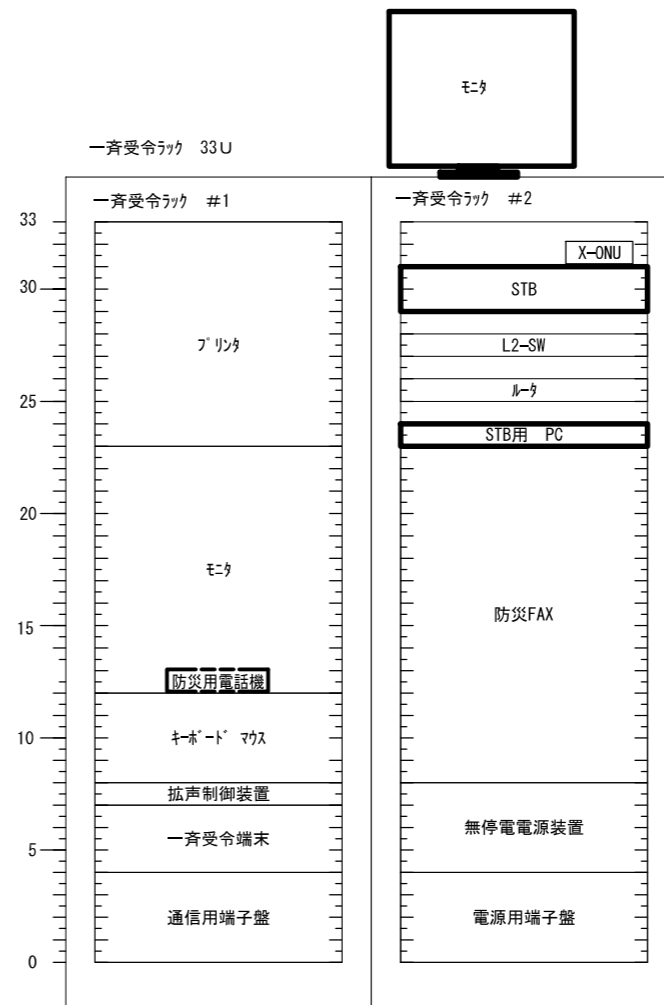
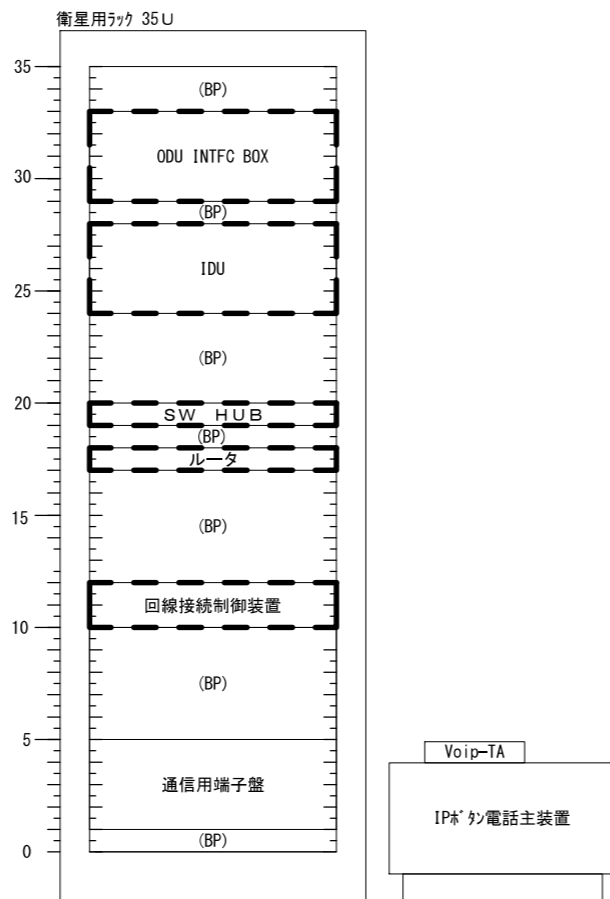
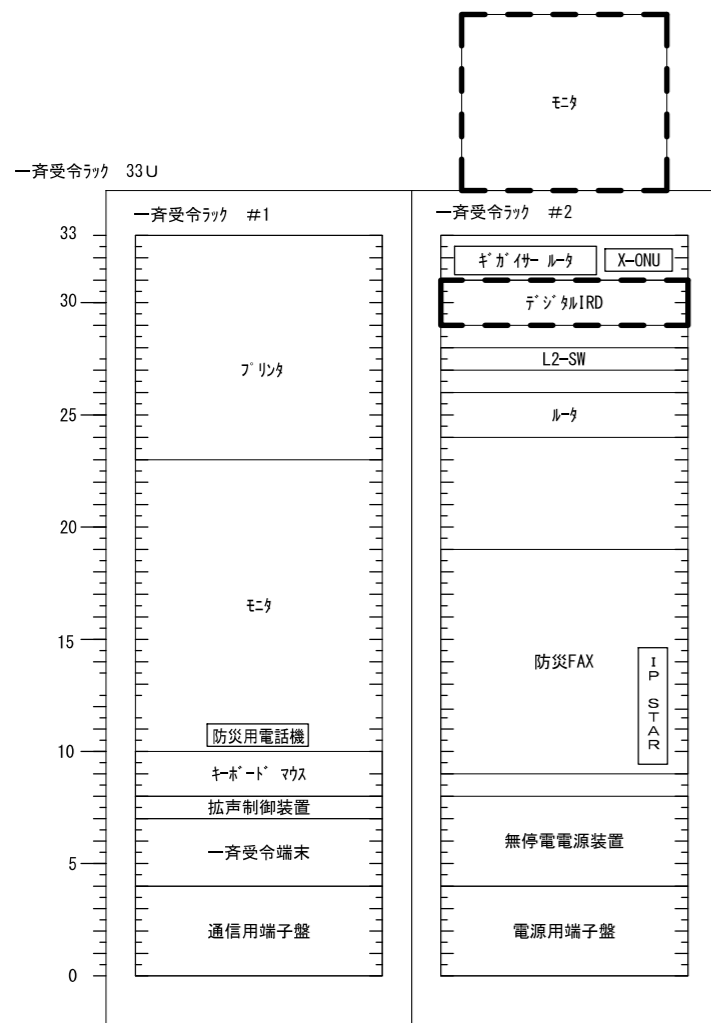

既設

更新後

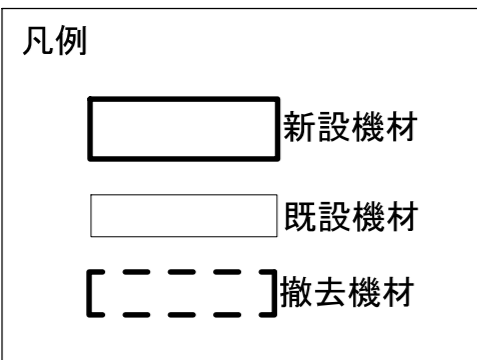

承認	設計	担当	作図	R3.3.31
1	初版発行	和歌山県総合防災情報システム（衛星系、映像系その他付帯設備）設計業務		
版	年月日	4-15 串本町消防本部 架実装図（参考）		
（一財）日本消防設備安全センター				尺度
				図番 4-15-07

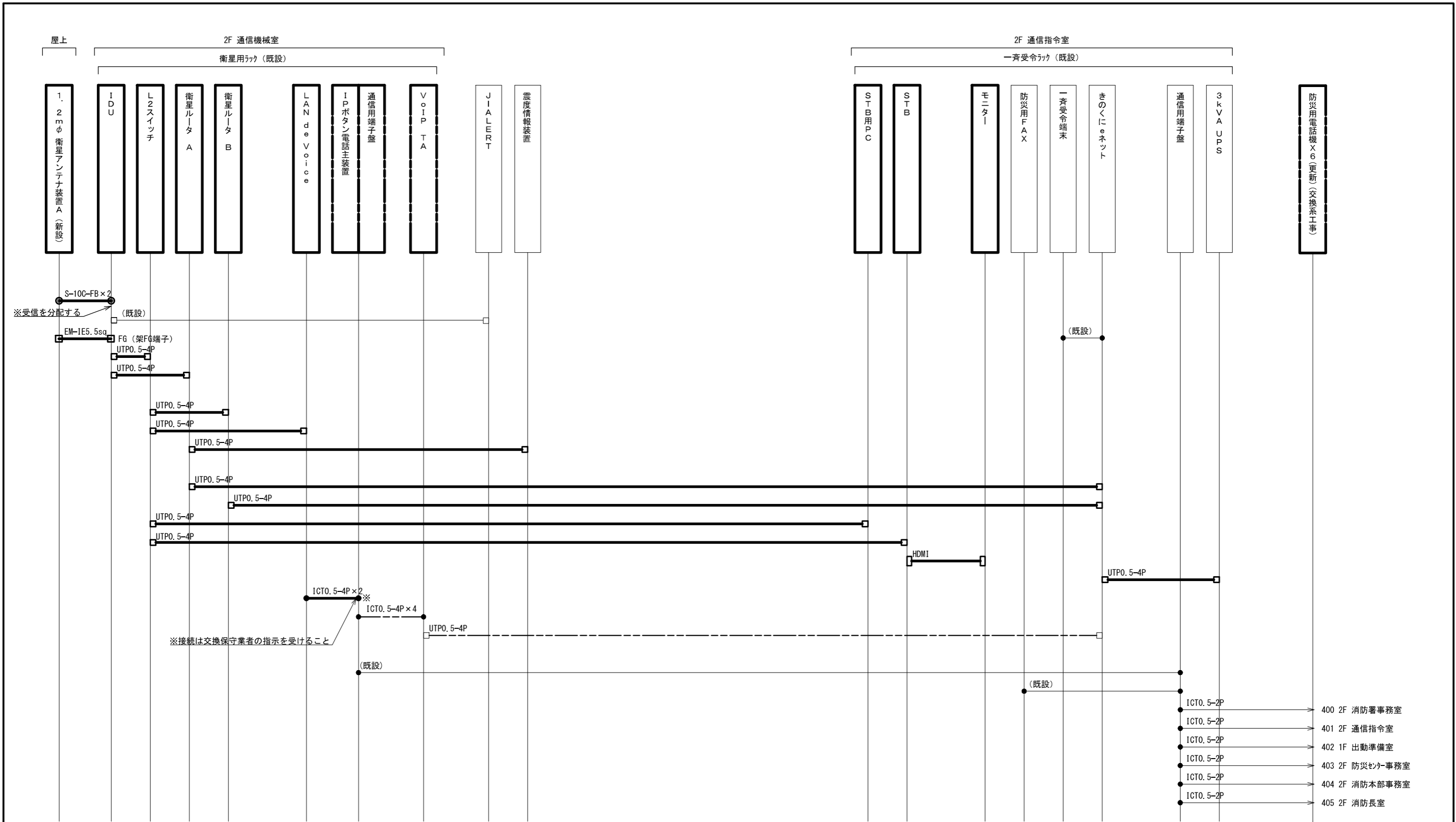

- ICTO. 5-2P → 400 2F 消防署事務室
- ICTO. 5-2P → 401 2F 通信指令室
- ICTO. 5-2P → 402 1F 出動準備室
- ICTO. 5-2P → 403 2F 防災センター事務室
- ICTO. 5-2P → 404 2F 消防本部事務室
- ICTO. 5-2P → 405 2F 消防長室

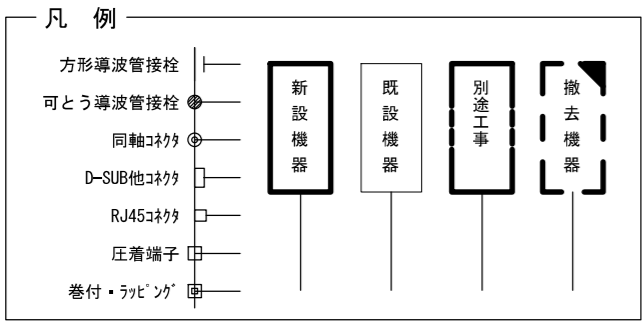

承認	設計	担当	作図	R3.3.31
1	初版発行	和歌山県総合防災情報システム（衛星系、映像系その他付帯設備）設計業務		
版	年月日	4-15 串本町消防本部 配線系統図（通信）		
（一財）日本消防設備安全センター		尺度	図番	4-15-08

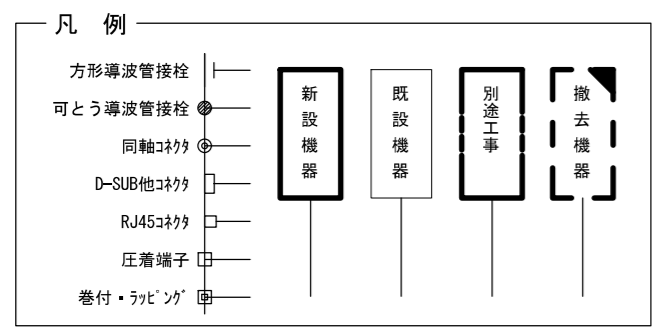
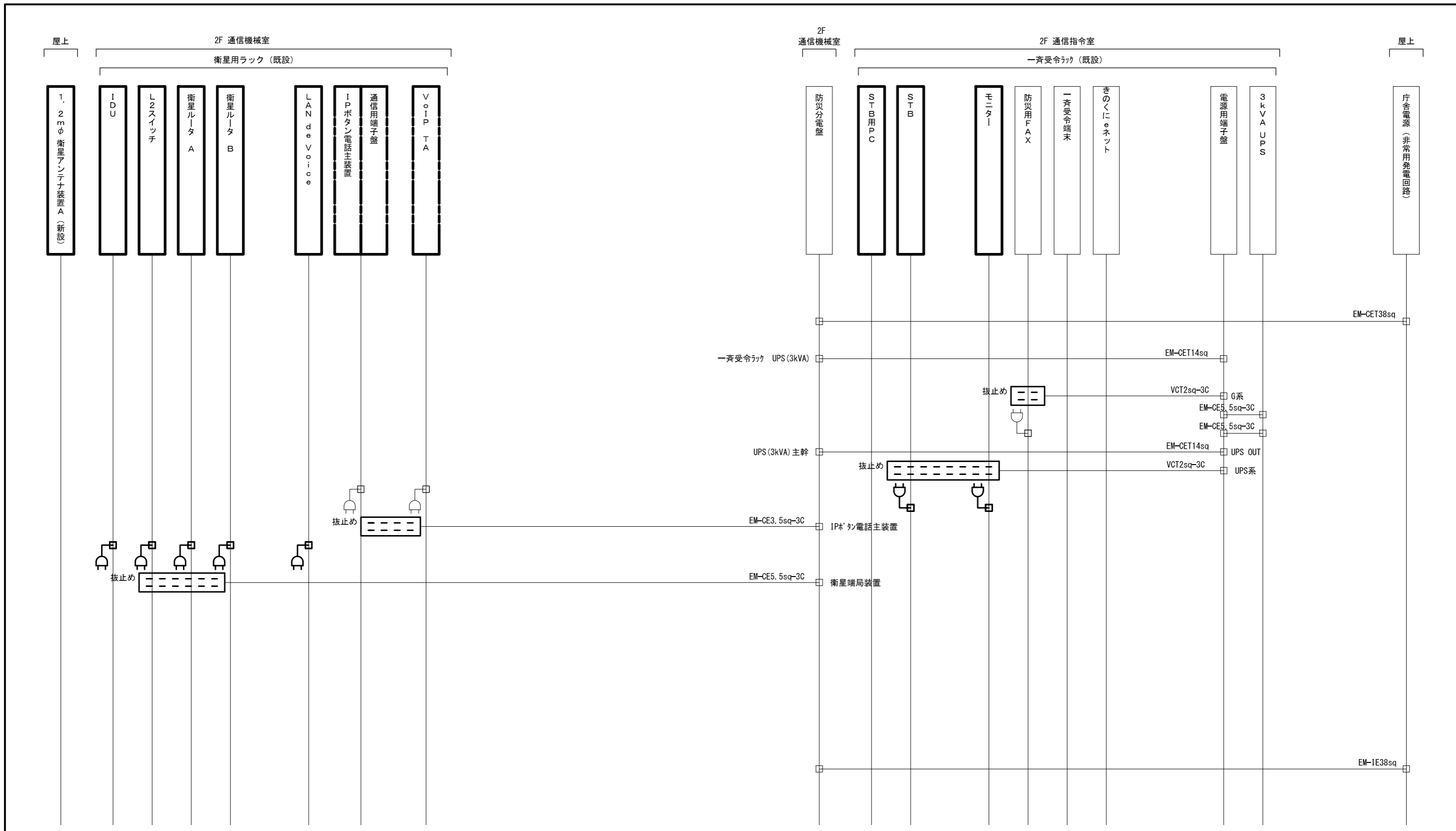

承認	設計	担当	作図	R3.3.31
1	年月日	初版発行	和歌山県総合防災情報システム (衛星系、映像系その他付帯設備) 設計業務	作成日
版			4-15 串本町消防本部 配線系統図 (電源単線結線図)	
(一財) 日本消防設備安全センター			尺度	4-15-09

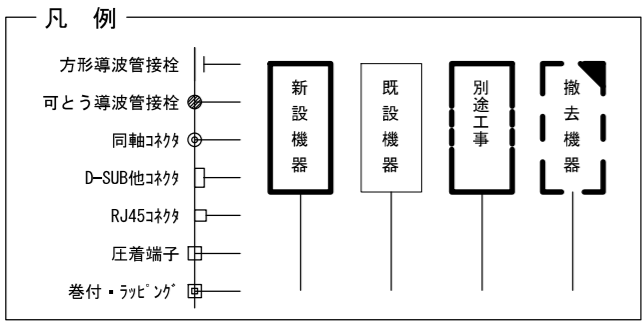
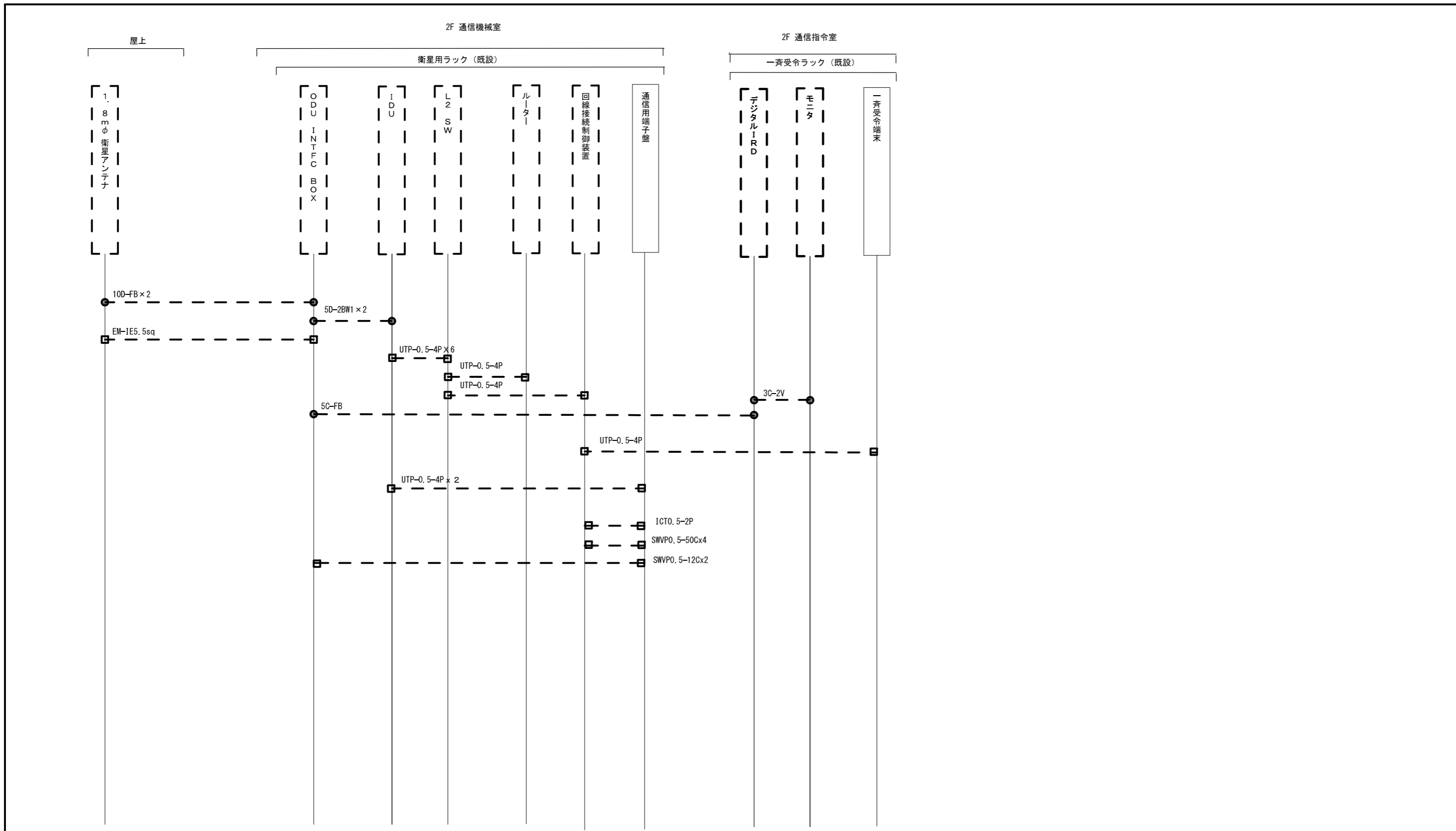

承認	設計	担当	作図	R3.3.31
1	初版発行	和歌山県総合防災情報システム（衛星系、映像系その他付帯設備）設計業務		
版	年月日	4-15 串本町消防本部 配線系統図（撤去）		
（一財）日本消防設備安全センター		尺度	図番	4-15-10



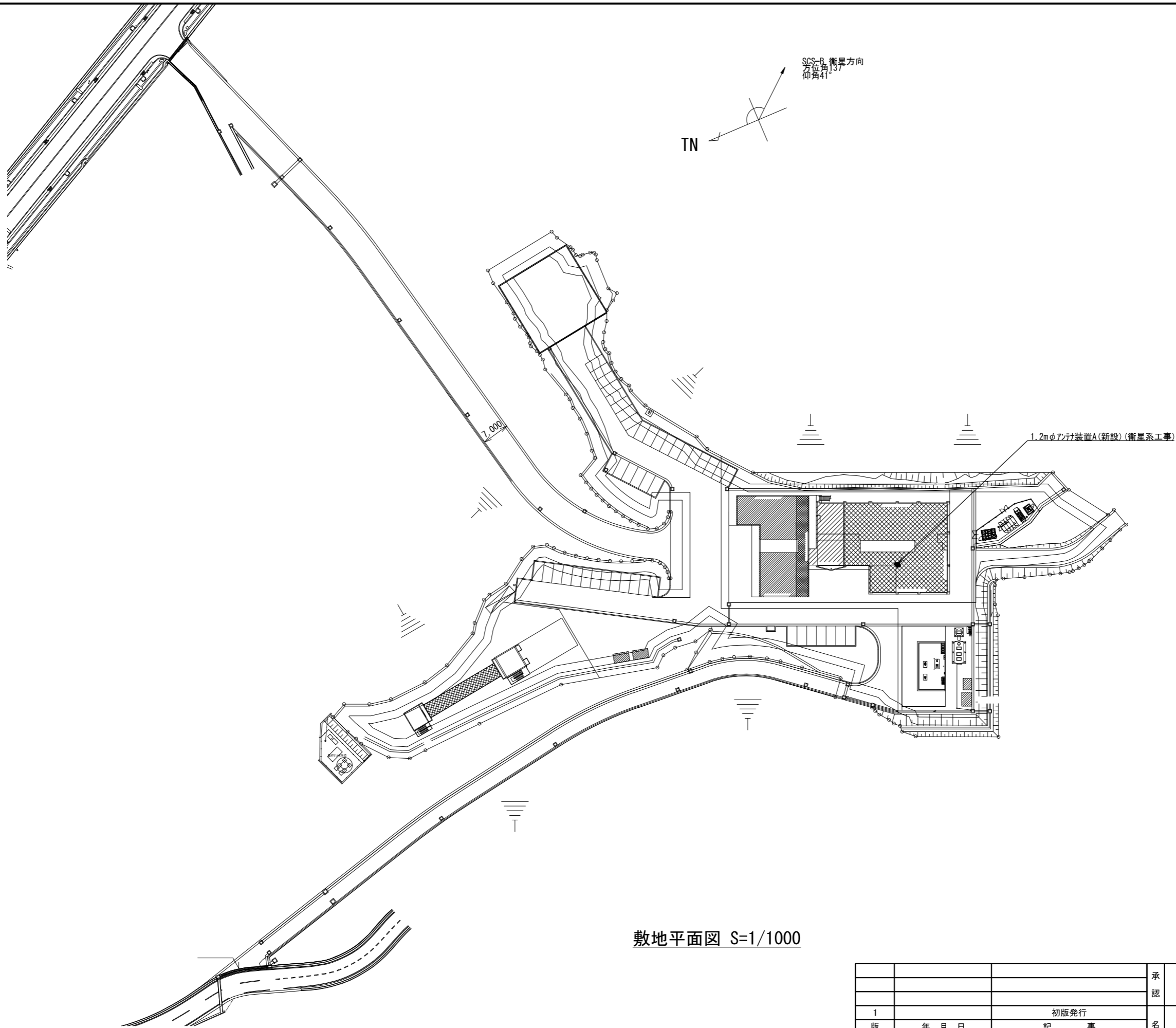

SCS-B 衛星方向  
方位角137°  
仰角41°

TN

7,000

1.2mφアンテナ装置A(新設)(衛星系工事)

敷地平面図 S=1/1000

那智勝浦町消防本部  
住所：東牟婁郡那智勝浦町朝日1丁目69  
緯度：33° 37' 42"  
経度：135° 56' 09"

承認	設計	担当	作図	R3.3.31
1	初版発行			作成日
版	年月日	記事	和歌山県総合防災情報システム(衛星系、映像系その他付帯設備)設計業務	
(一財)日本消防設備安全センター			4-16 那智勝浦町消防本部 敷地平面図	
尺度	—	図番	4-16-01	



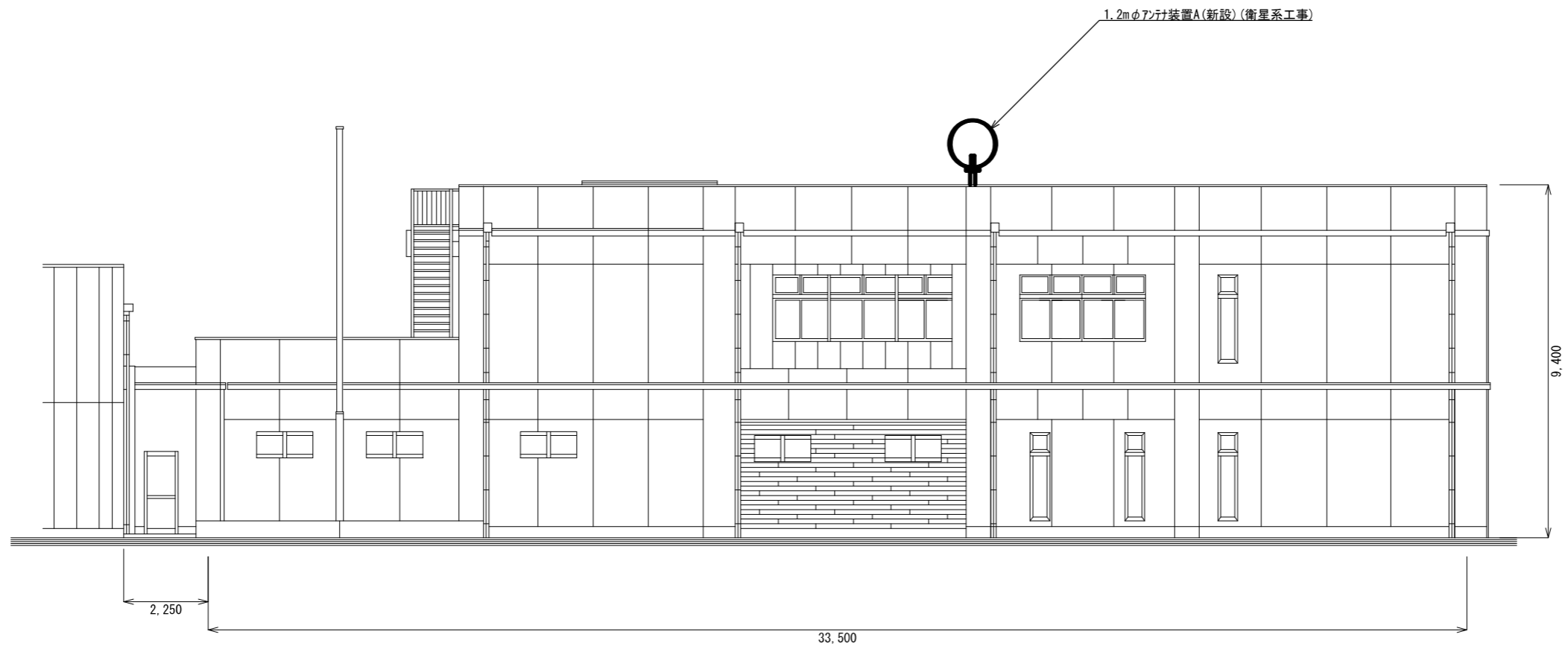

西側立面図 S=1/150

			承認		設計	担当	作図	R3.3.31
								作成日
1		初版発行	名称	和歌山県総合防災情報システム(衛星系、映像系その他付帯設備)設計業務				
版	年月日	記事		4-16 那智勝浦町消防本部 西側立面図				
(一財) 日本消防設備安全センター			尺度	—	図番	4-16-02		

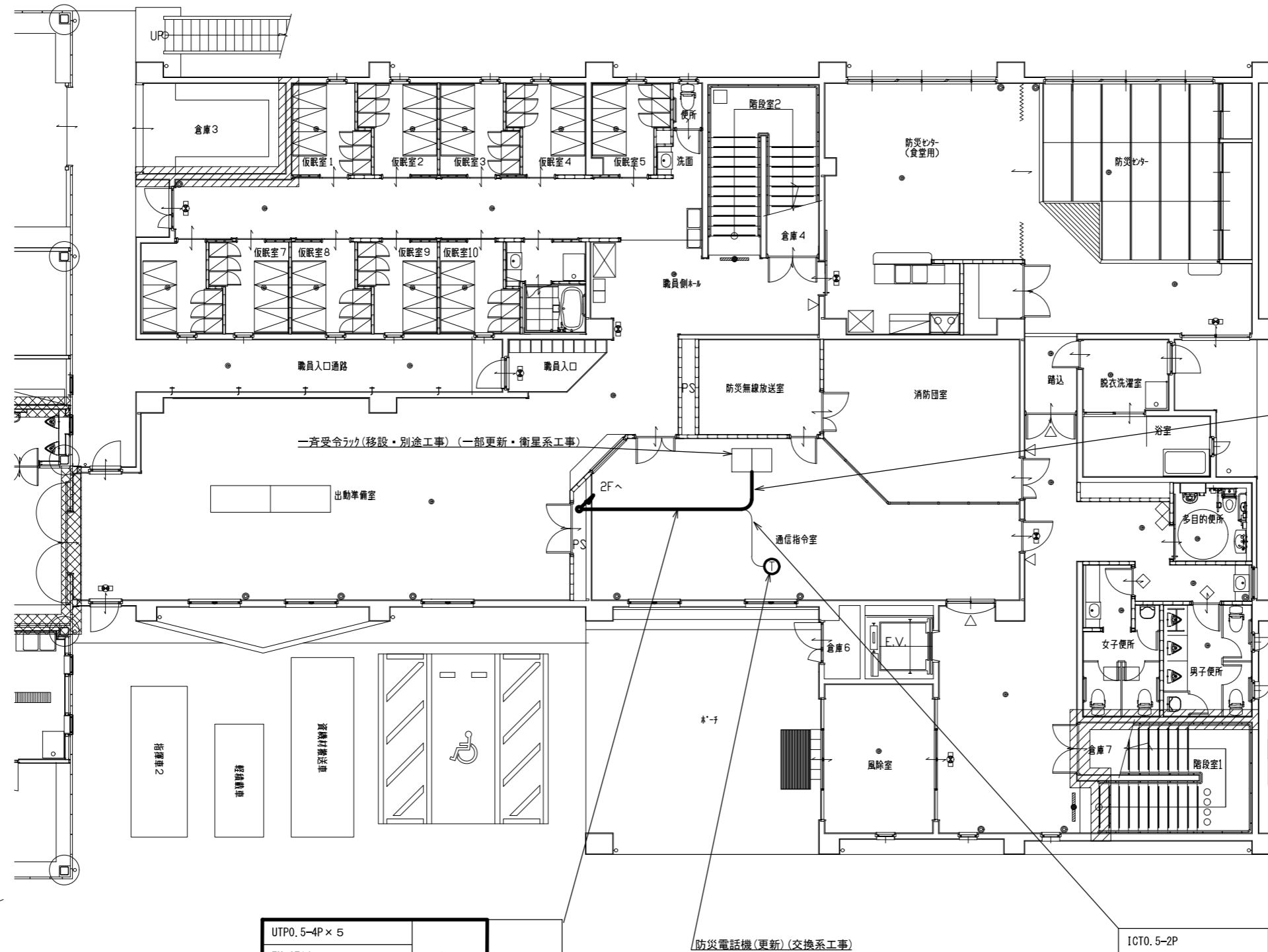

UTP0. 5-4P × 5	新設	7/17
EM-CE14sq × 2		
EM-CE5. 5-3C × 2		

UTP0. 5-4P × 5	新設	7/17
EM-CE14sq × 2		
EM-CE5. 5-3C × 2		
ICT0. 5-2P	既設	

ICT0. 5-2P	既設	7/17
------------	----	------

防災電話機(更新)(交換系工事)

1階平面図 S=1/150

承認	設計	担当	作図	R3.3.31
1	初版発行	和歌山県総合防災情報システム(衛星系、映像系その他付帯設備)設計業務		
版	年月日	4-16 那智勝浦町消防本部 1階平面図		
(一財) 日本消防設備安全センター				尺度
				4-16-03

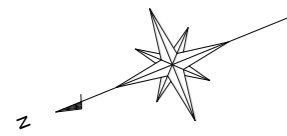
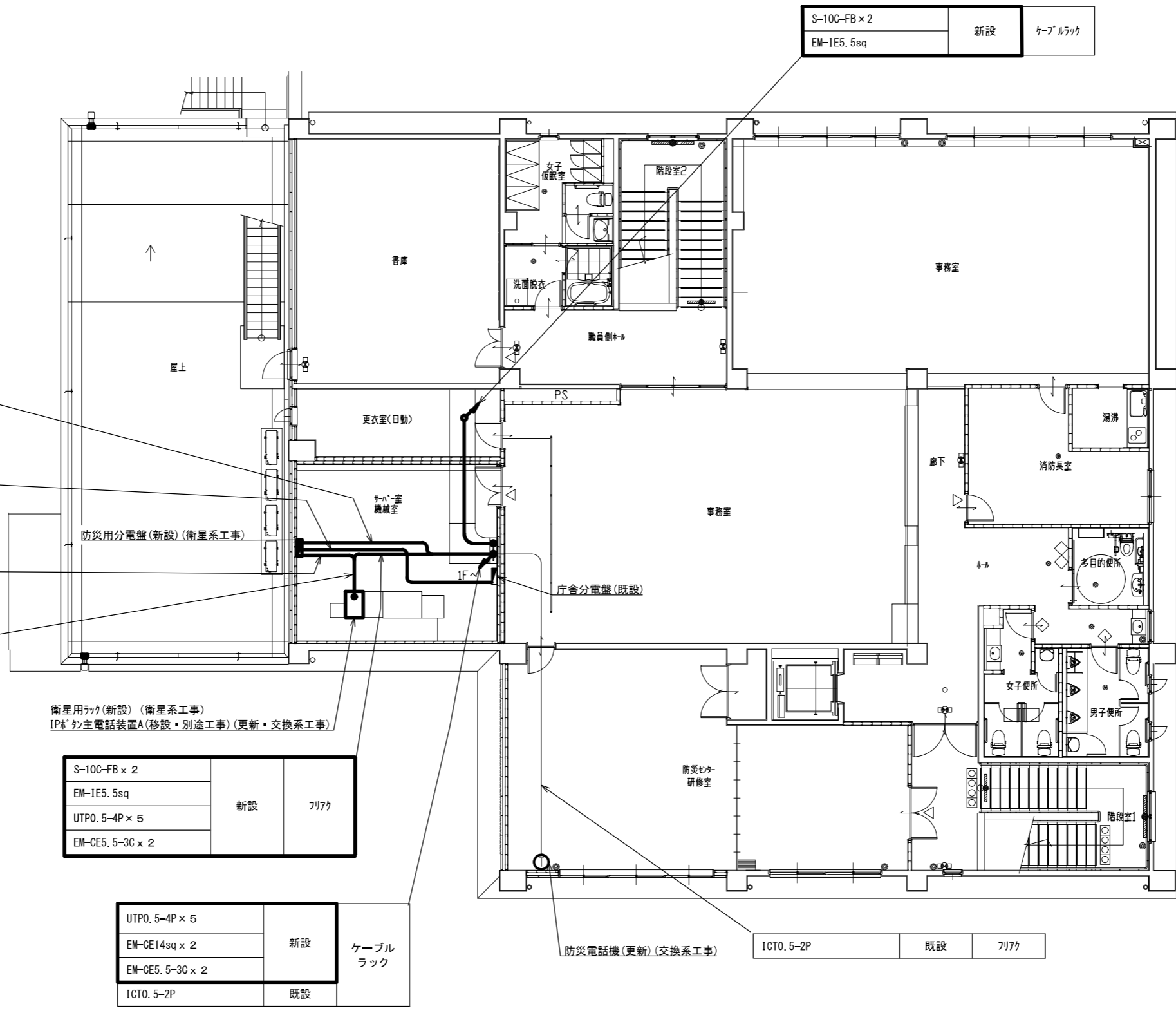

2階平面図 S=1/150

承認	設計	担当	作図	R3.3.31
1	年月日	初版発行	記	作成日
和歌山県総合防災情報システム(衛星系、映像系その他付帯設備)設計業務				
(一財)日本消防設備安全センター				4-16 那智勝浦町消防本部 2階平面図
名称	図番	尺度	4-16-04	

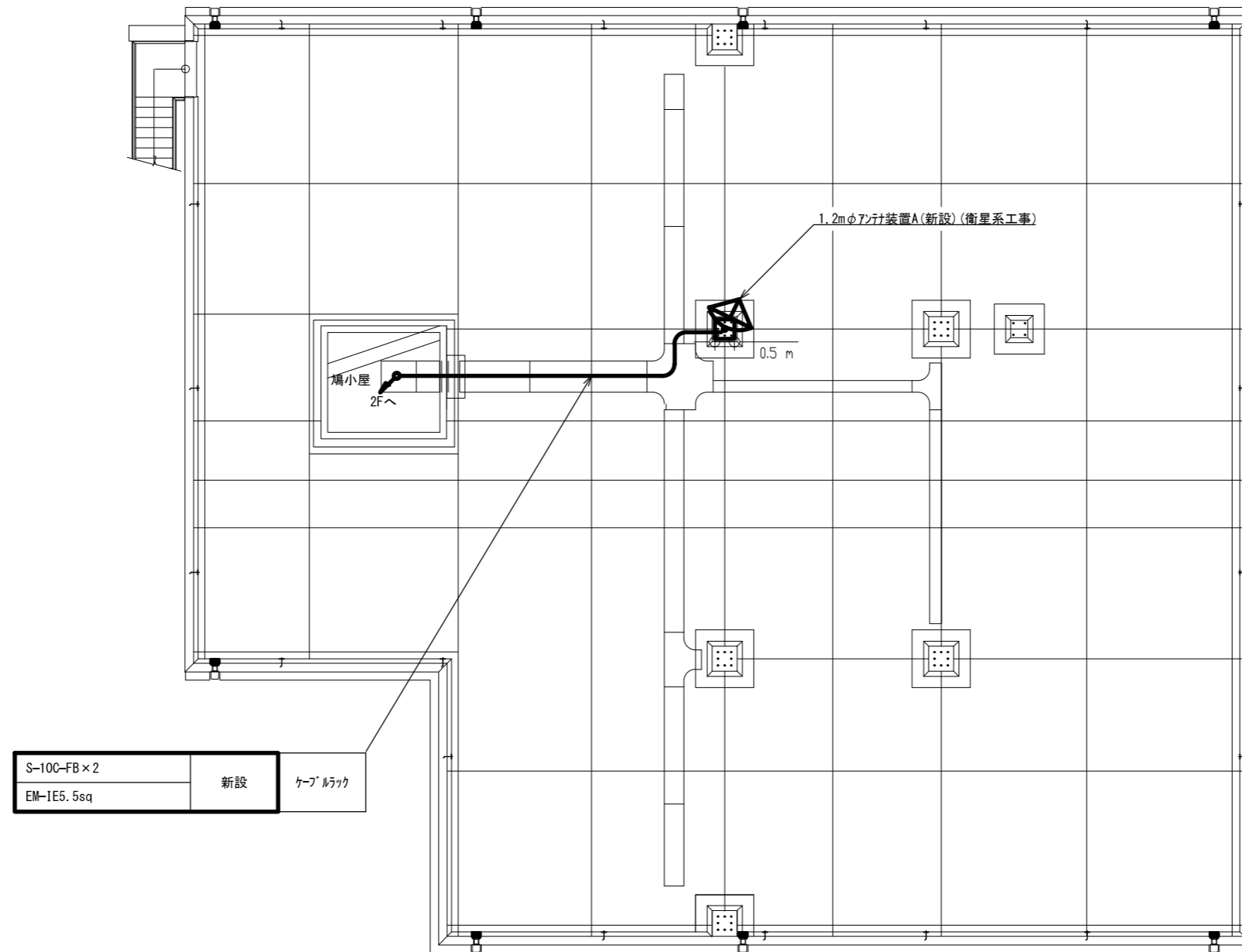
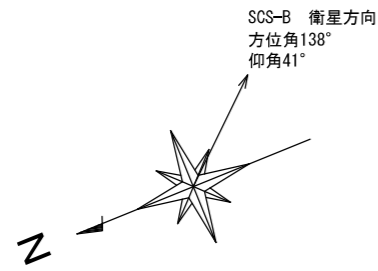

屋上平面図 S=1/150

承認	設計	担当	作図	R3.3.31
				作成日
1	初版発行	和歌山県総合防災情報システム(衛星系、映像系その他付帯設備)設計業務		
版	年月日	記事	4-16 那智勝浦町消防本部 屋上平面図	
(一財) 日本消防設備安全センター		尺度	図番	4-16-05

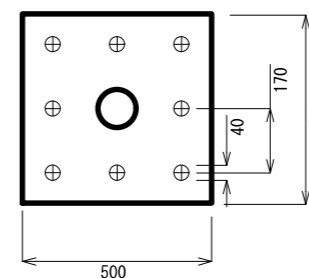
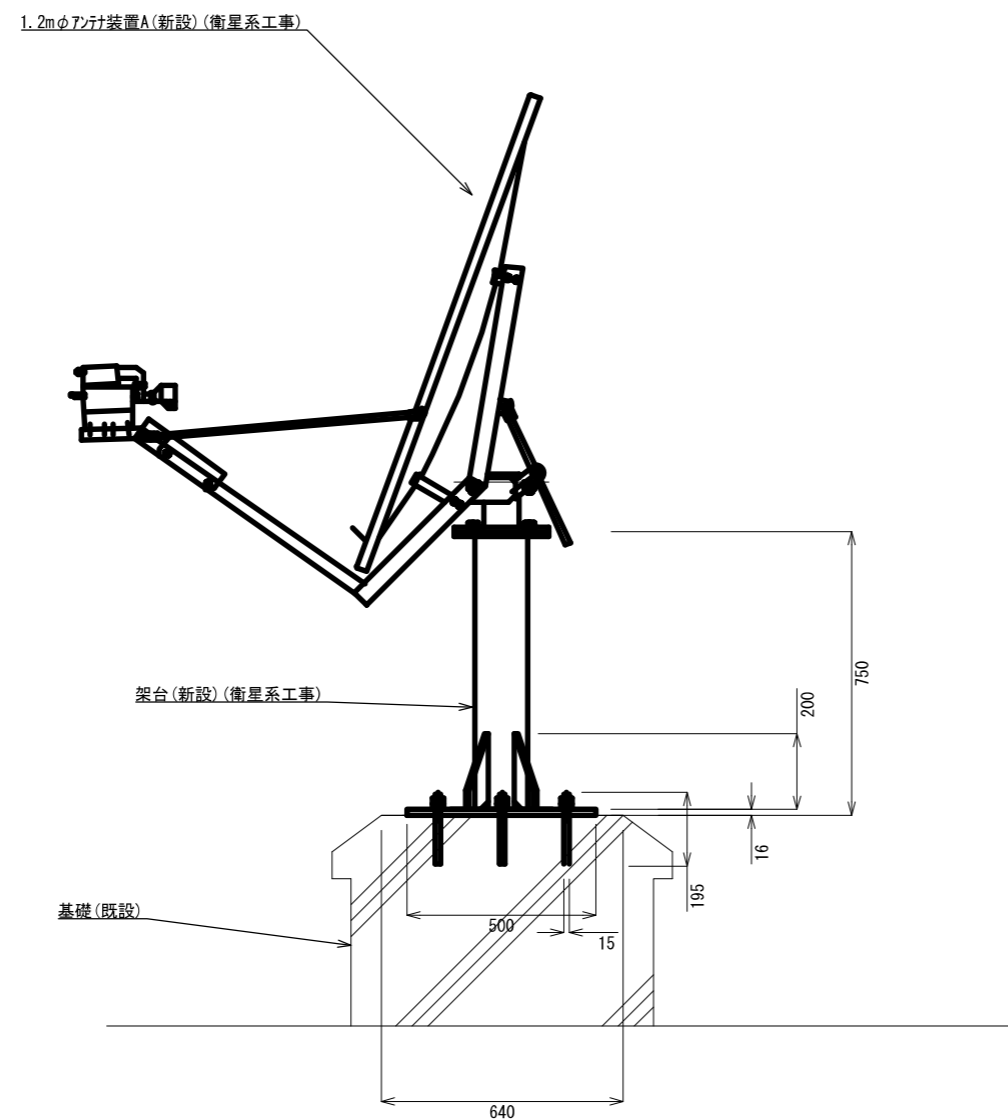

アンテナ取付詳細図(参考図) S=1/30

			承認						R3.3.31
				設計		担当		作図	作成日
1		初版発行	名称	和歌山県総合防災情報システム(衛星系、映像系その他付帯設備)設計業務					
版	年月日	記事		4-16 那智勝浦町消防本部 アンテナ設置図(参考図)					
(一財) 日本消防設備安全センター			尺度	—	図番	4-16-06			

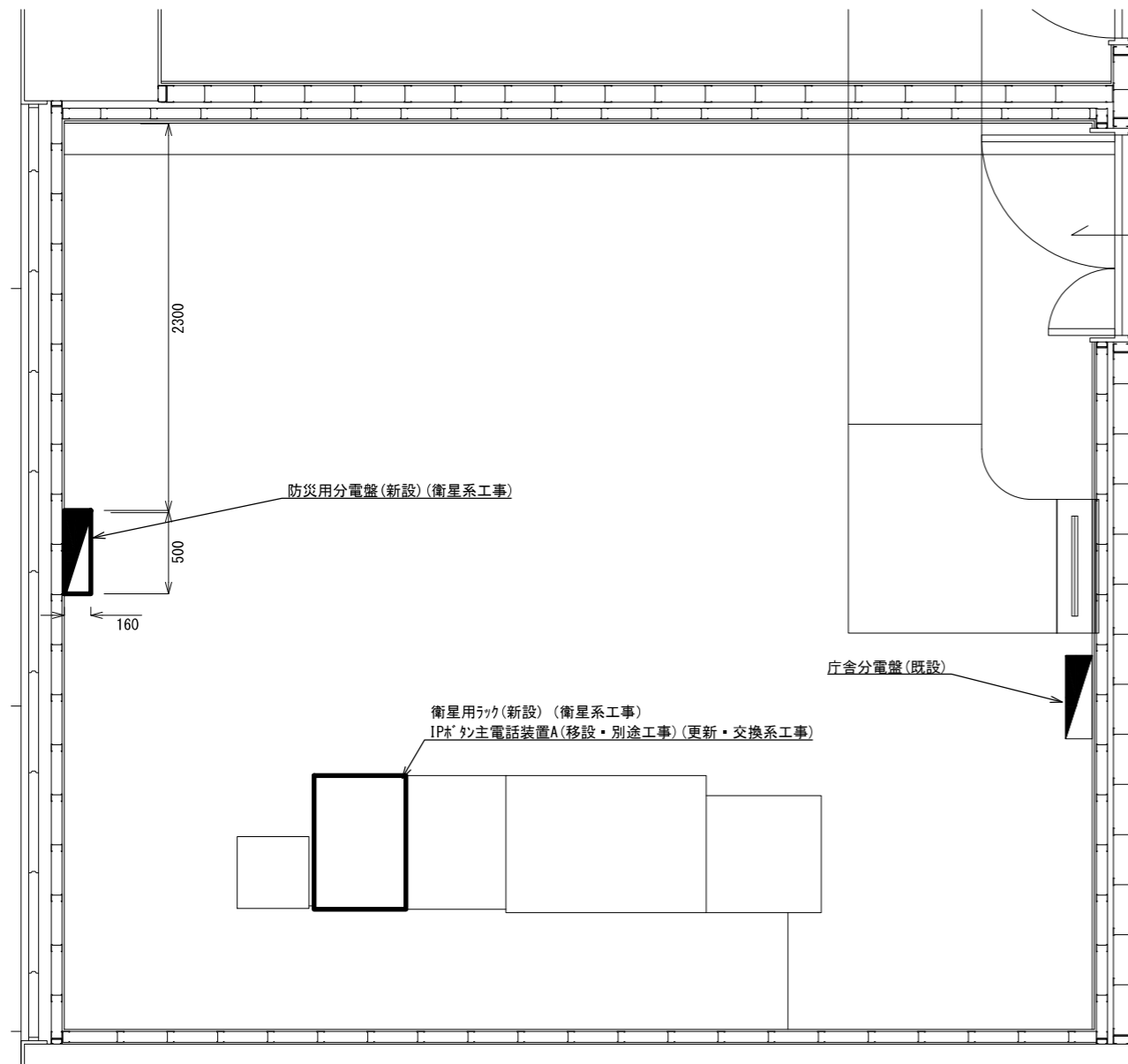

サーバー室 機械室 機器配置図 S=1/40

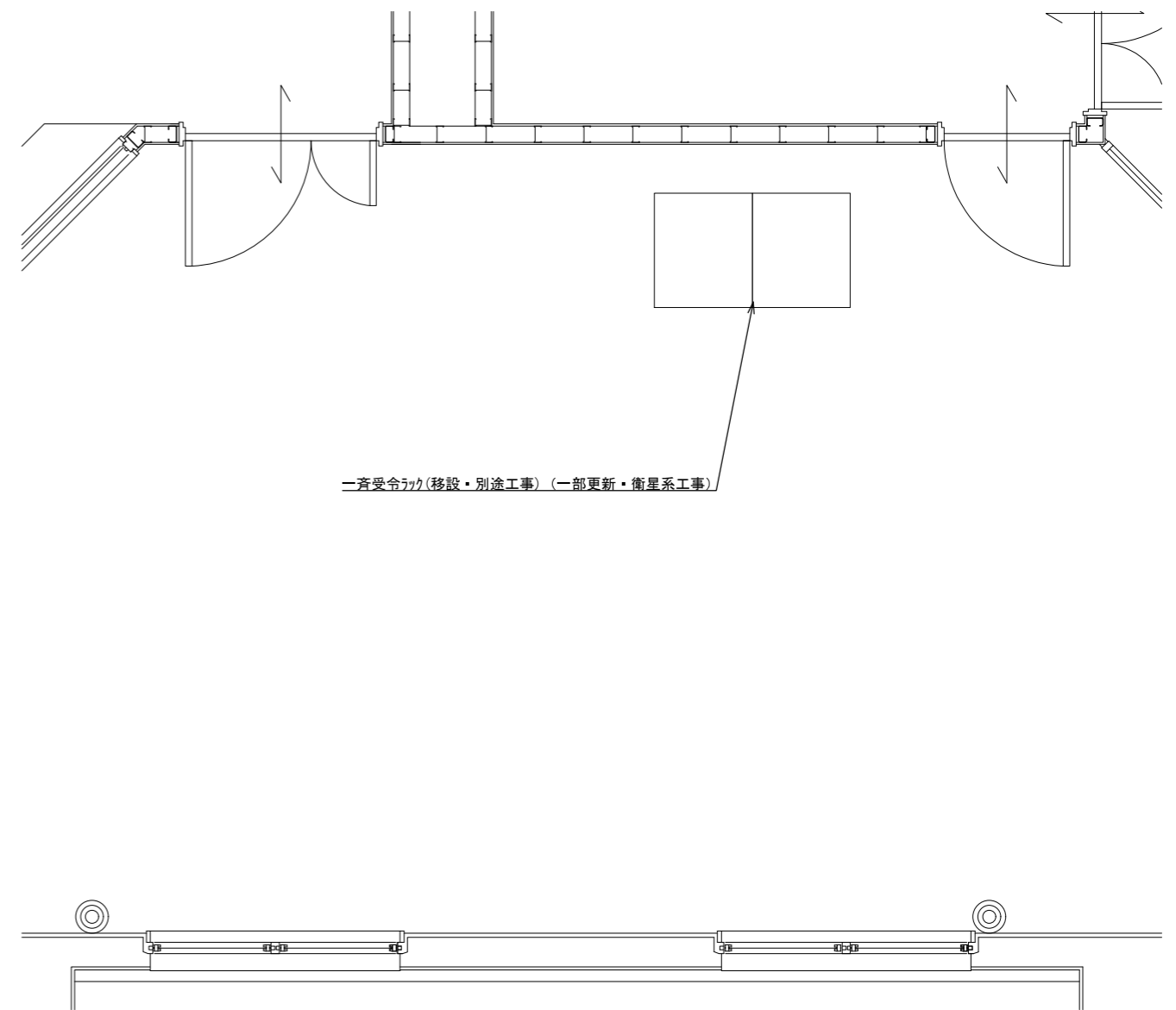

通信指令室 機器配置図 S=1/40

			承認						R3.3.31
				設計		担当		作図	作成日
1		初版発行	名称	和歌山県総合防災情報システム(衛星系、映像系その他付帯設備)設計業務					
版	年月日	記事		4-16 那智勝浦町消防本部 機器配置図					
(一財)日本消防設備安全センター			尺度	—	図番	4-16-07			

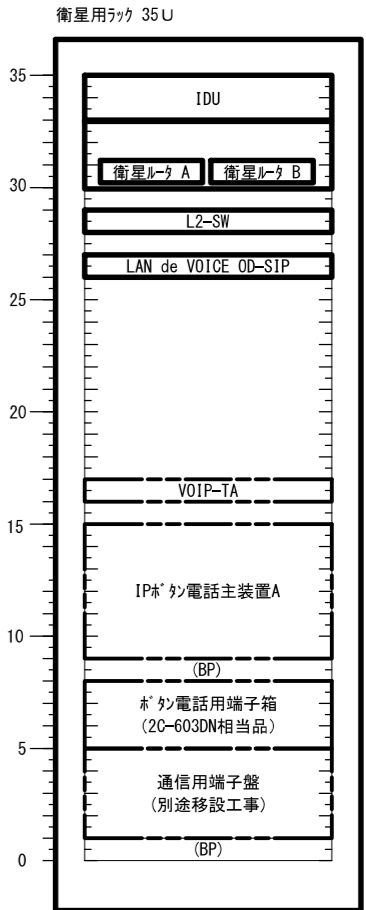
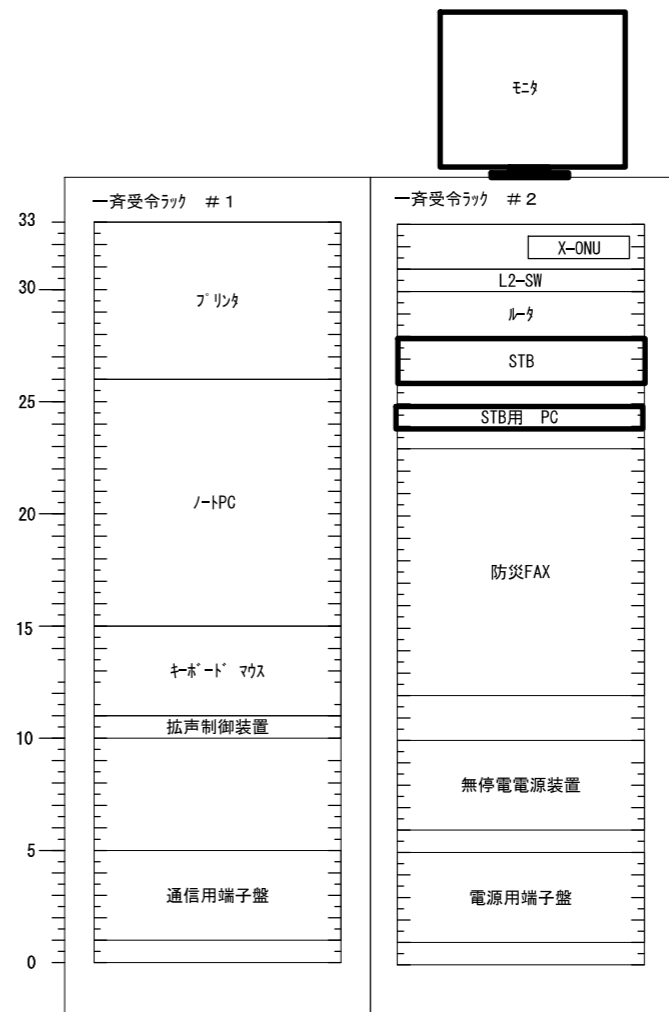
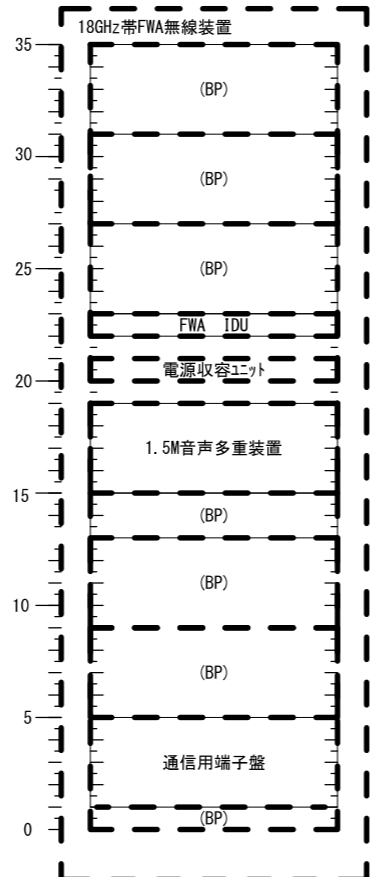
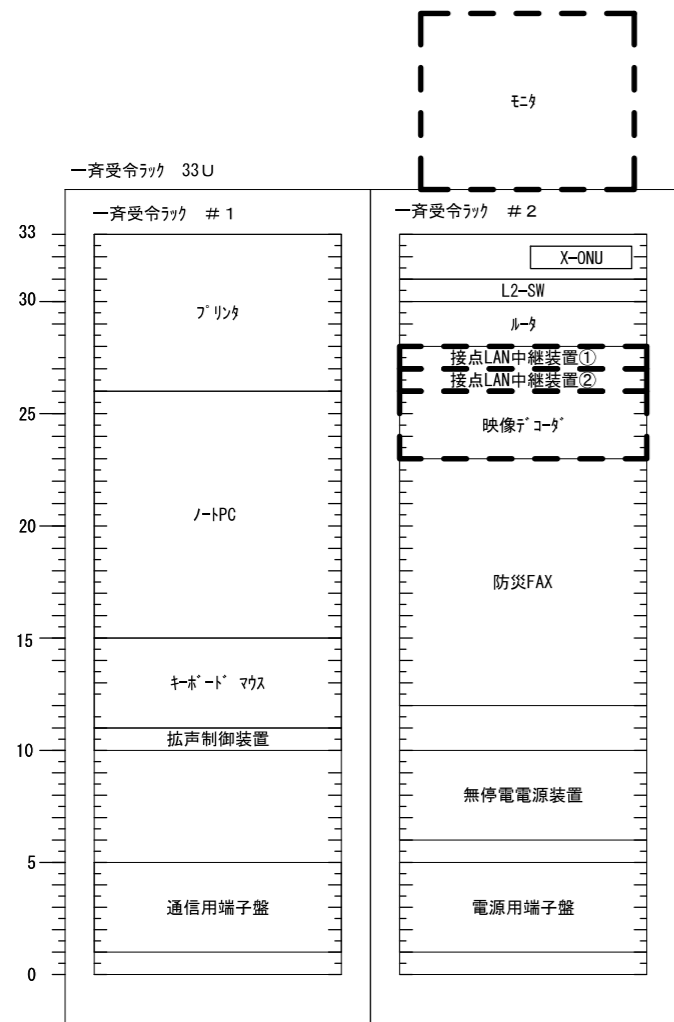

既設

更新後

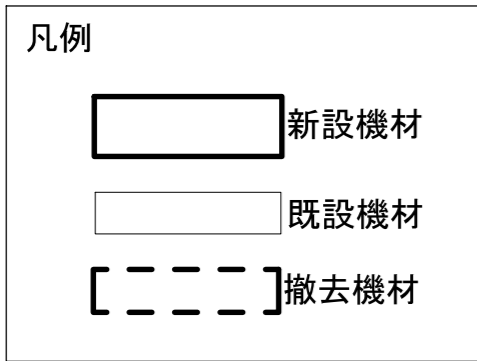

承認	設計	担当	作図	R3.3.31
1	初版発行	和歌山県総合防災情報システム（衛星系、映像系その他付帯設備）設計業務		
版	年月日	4-16 那智勝浦町消防本部 架実装図（参考）		
（一財）日本消防設備安全センター		尺度	図番	4-16-08

SCS-B 衛星方向  
方位角137°  
仰角41°

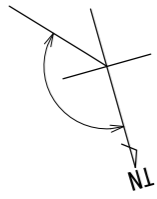

至 R42

耐雷トランス(撤去)(別途建物解体工事)  
道路  
FWA7アンテナ装置(撤去)(衛星系工事)  
FWA7アンテナポール(撤去)(衛星系工事)  
防災用発電機(撤去)(別途建物解体工事)

道路

敷地平面図(現庁舎撤去) S=1/400

			承認		設計		担当		作図		R3.3.31
											作成日
1			初版発行	和歌山県総合防災情報システム(衛星系、映像系その他付帯設備)設計業務							
版	年月日		記事	4-16 那智勝浦町消防本部 敷地平面図(現庁舎撤去)							
(一財)日本消防設備安全センター			尺	—	図						
			度		番	4-16-11					



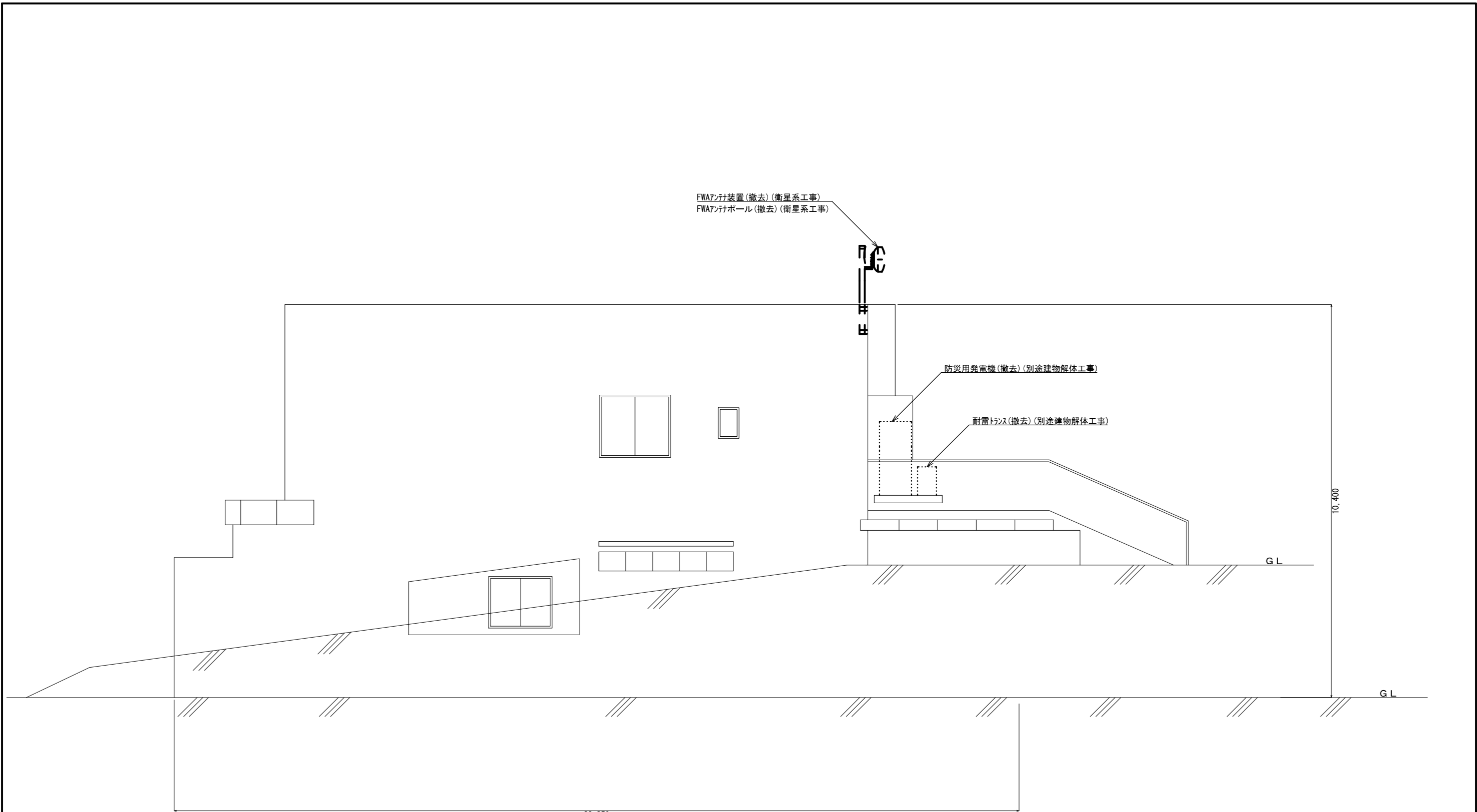

西側 立面図(現庁舎撤去) S=1/100

承認	設計	担当	作図	R3.3.31
				作成日
1	年月日	初版発行	和歌山県総合防災情報システム(衛星系、映像系その他付帯設備)設計業務	
版		記事	4-16 那智勝浦町消防本部 西側立面図(現庁舎撤去)	
(一財)日本消防設備安全センター			尺度	4-16-12
			図番	

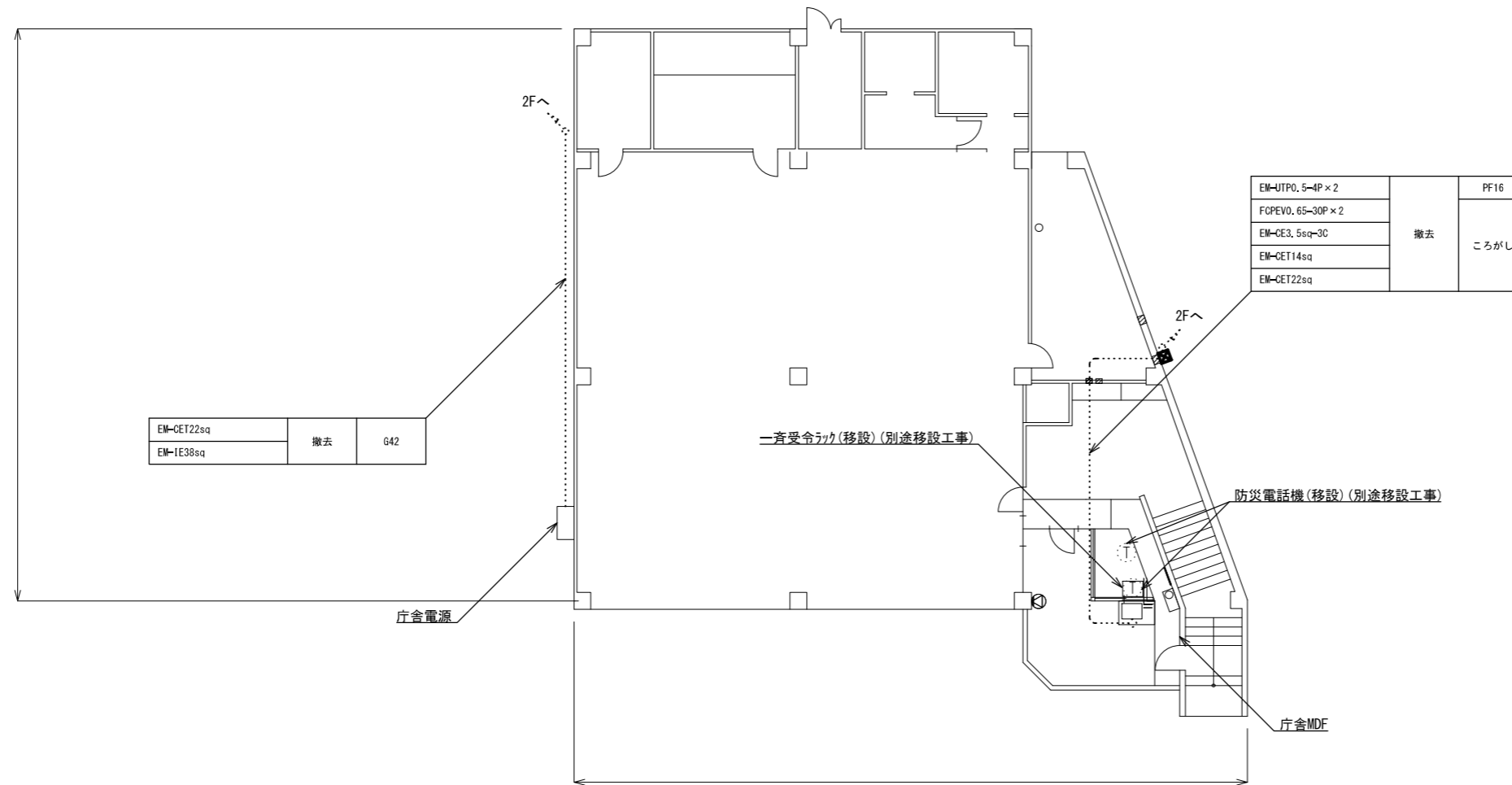

EM-CET22sq	撤去	G42
EM-IE38sq		

EM-UTP0.5-4P×2	撤去	PF16 ころがし
FCPEV0.65-30P×2		
EM-CE3.5sq-3C		
EM-CET14sq		
EM-CET22sq		

1階 平面図(現庁舎撤去) S=1/200

承認	設計	担当	作図	R3.3.31 作成日
1	初版発行	和歌山県総合防災情報システム(衛星系、映像系その他付帯設備)設計業務		
版	年月日	4-16 那智勝浦町消防本部 1階平面図(現庁舎撤去)		
(一財)日本消防設備安全センター		尺度	図番	4-16-13

EM-CET38sq	撤去	G54
EM-CET22sq		G42
FCPEVO, 65-10P		

EM-CET38sq	撤去	ころがし
FCPEVO, 65-10P		
EM-IE38sq		

防災用分電盤(撤去)(別途建物解体工事)

FWA無線装置(撤去)(衛星系工事)  
IPホンの電話主装置(移設)(別途移設工事)

耐雷トランス(撤去)(別途建物解体工事)

防災用発電機(撤去)(別途建物解体工事)

屋上へ 屋上

1Fへ

音庫

湯沸室

会議室

更衣室

便所

100-FB×2	撤去	ころがし
EM-IE5, 5sq		

1Fへ

仮眠室

消防予防護事務室

スベリ幕

応接室

消防長室

EM-UTPO, 5-4P×2	撤去	PF16
FCPEVO, 65-30P×2		G42
EM-CE3, 5sq-3C		
EM-CET14sq		
EM-CET22sq		

EM-UTPO, 5-4P×2	撤去	PF16
FCPEVO, 65-30P×2		ころがし
EM-CE3, 5sq-3C		
EM-CET14sq		
EM-CET22sq		

2階 平面図(現庁舎撤去) S=1/200

承認	設計	担当	作図	R3.3.31
1	初版発行			作成日
版	年月日	記事	和歌山県総合防災情報システム(衛星系、映像系その他付帯設備)設計業務	
(一財)日本消防設備安全センター			4-16 那智勝浦町消防本部 2階平面図(現庁舎撤去)	
尺度	—	図番	4-16-14	

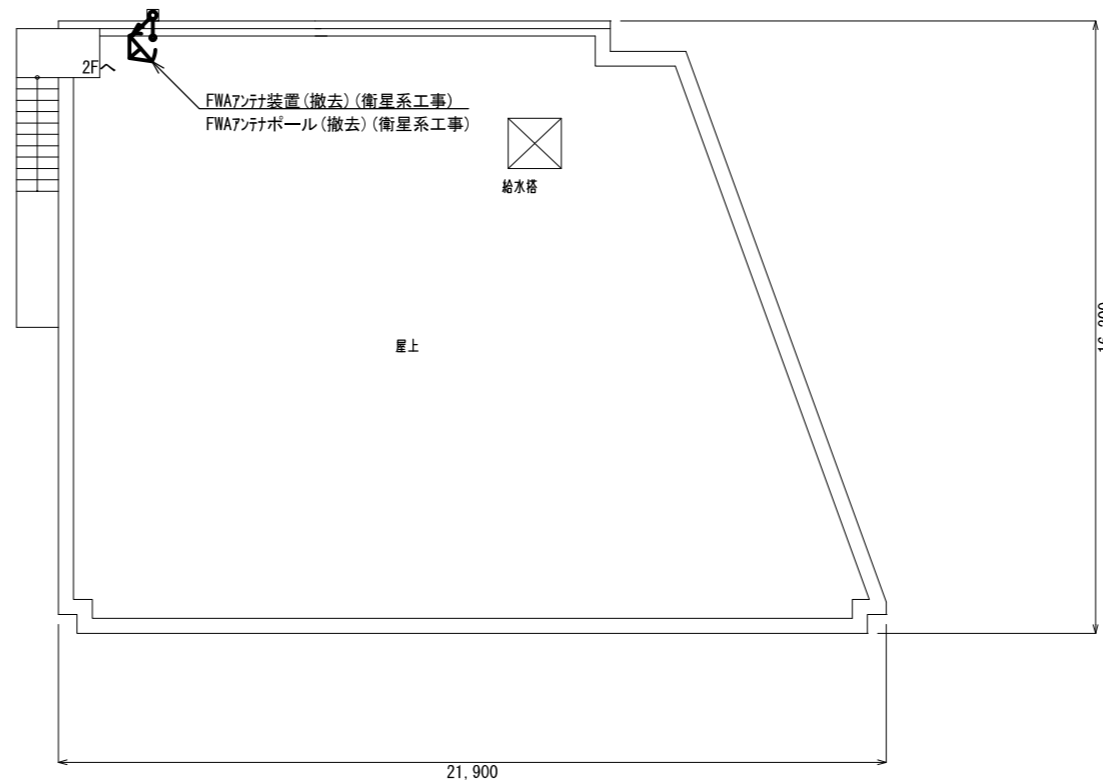

屋上 平面図(現庁舎撤去) S=1/200

			承認		設計		担当		作図		R3.3.31
											作成日
1			初版発行		和歌山県総合防災情報システム(衛星系、映像系その他付帯設備)設計業務						
版	年月日		記事		4-16 那智勝浦町消防本部 屋上平面図(現庁舎撤去)						
(一財)日本消防設備安全センター			尺度	—	図番	4-16-15					

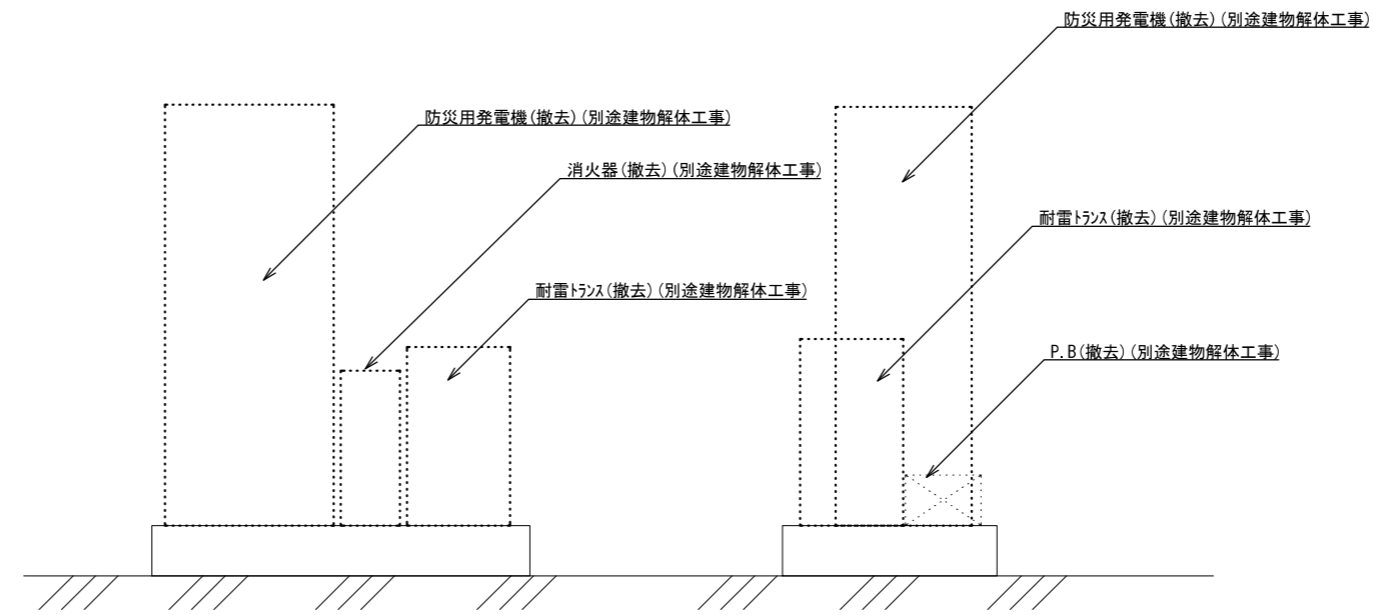
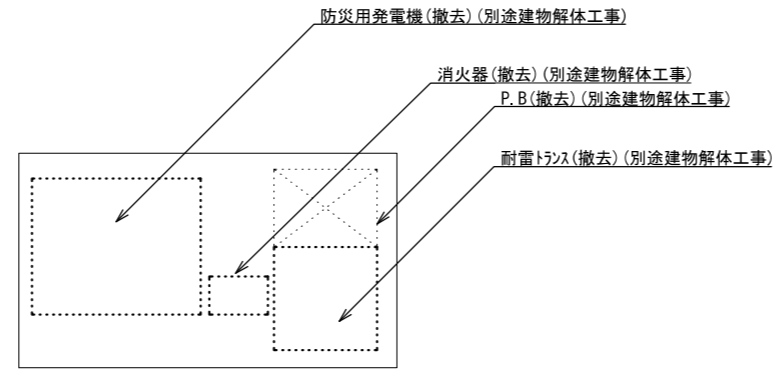

防災発電機・耐雷トランス(撤去) 1/30  
(屋上)

承認	設計	担当	作図	R3.3.31
				作成日
1	年月日	初版発行	和歌山県総合防災情報システム(衛星系、映像系その他付帯設備)設計業務	
版			4-16 那智勝浦町消防本部 防災発電機・耐雷トランス・基礎撤去図	
(一財)日本消防設備安全センター			尺度	4-16-16
			図番	

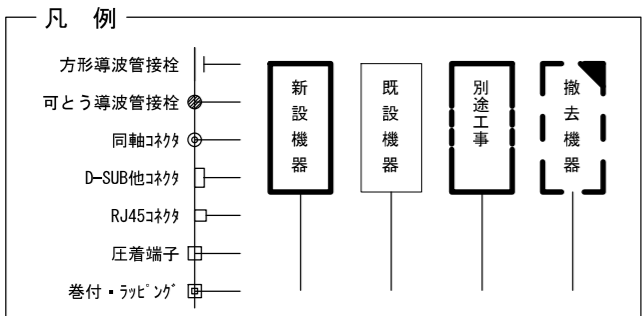
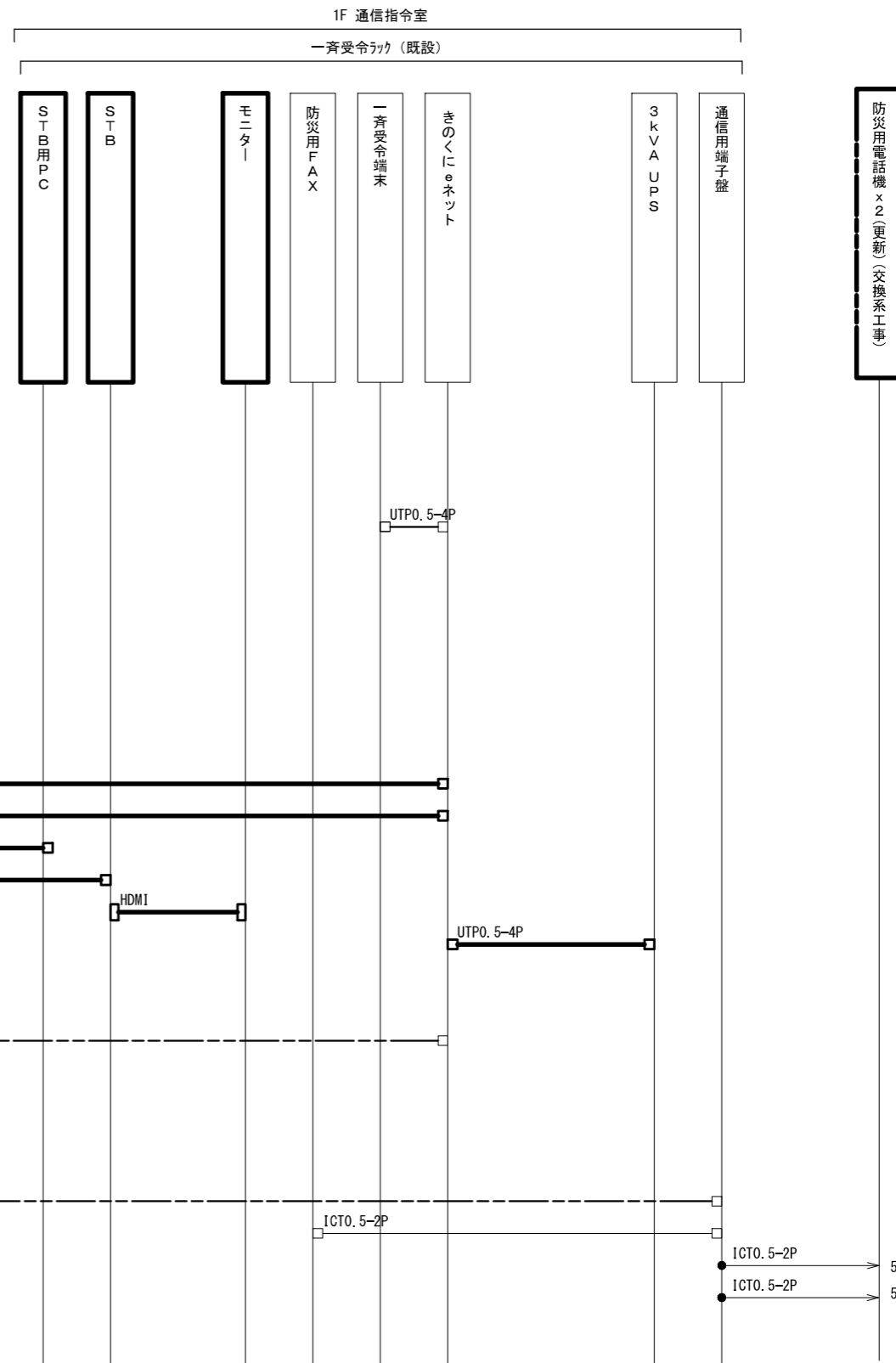
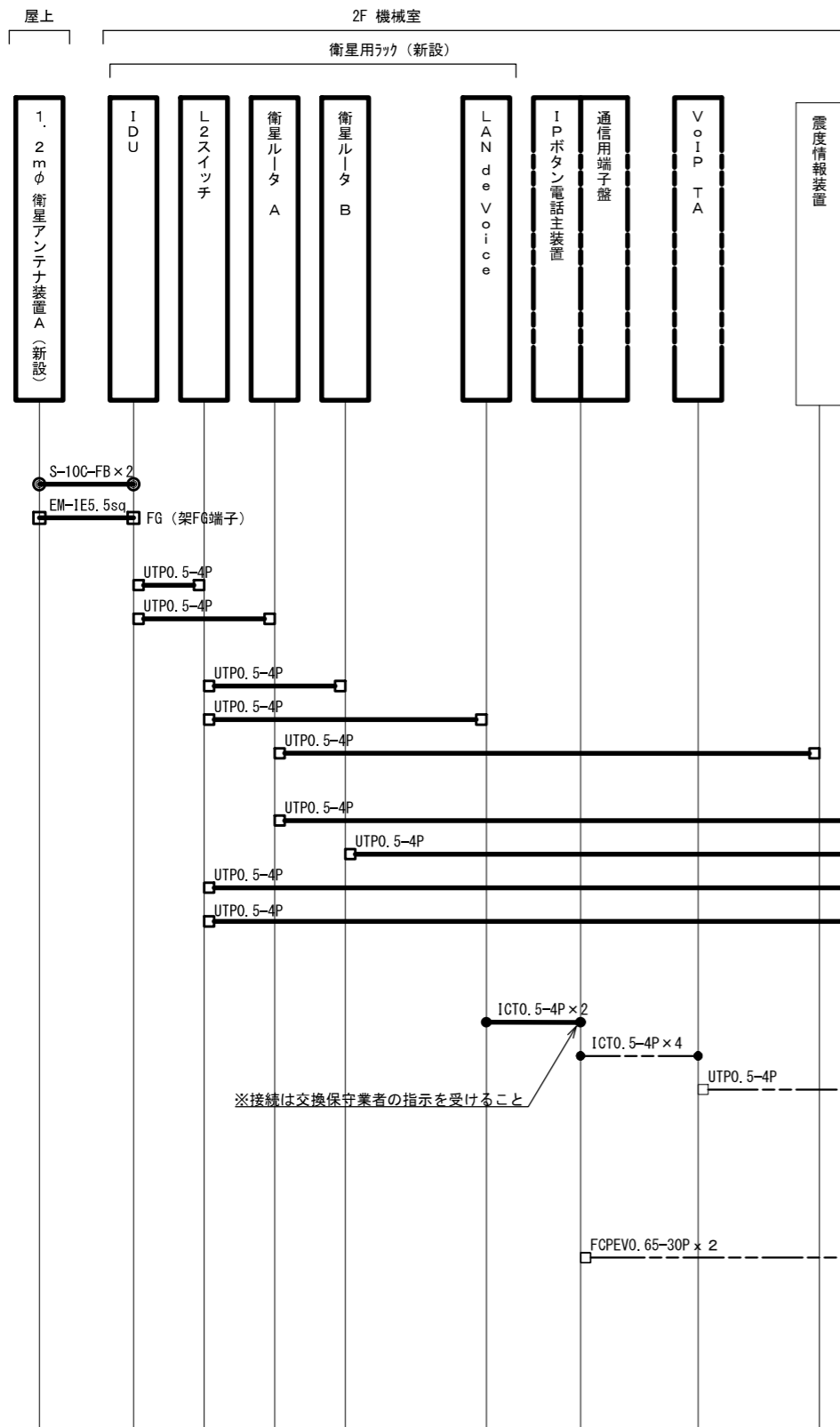

承認	設計	担当	作図	R3.3.31
1	初版発行	和歌山県総合防災情報システム (衛星系、映像系その他付帯設備) 設計業務		
版	年月日	4-16 那智勝浦町消防本部 配線系統図 (通信)		
(一財) 日本消防設備安全センター		尺度	—	図番 4-16-09

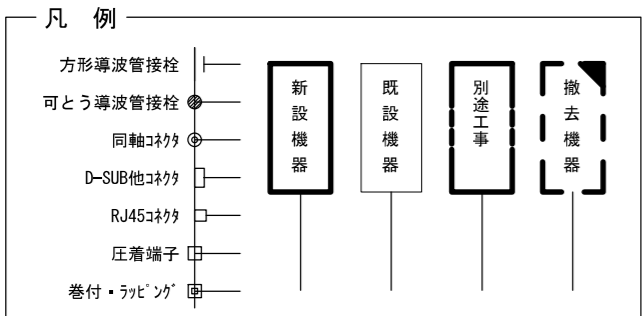
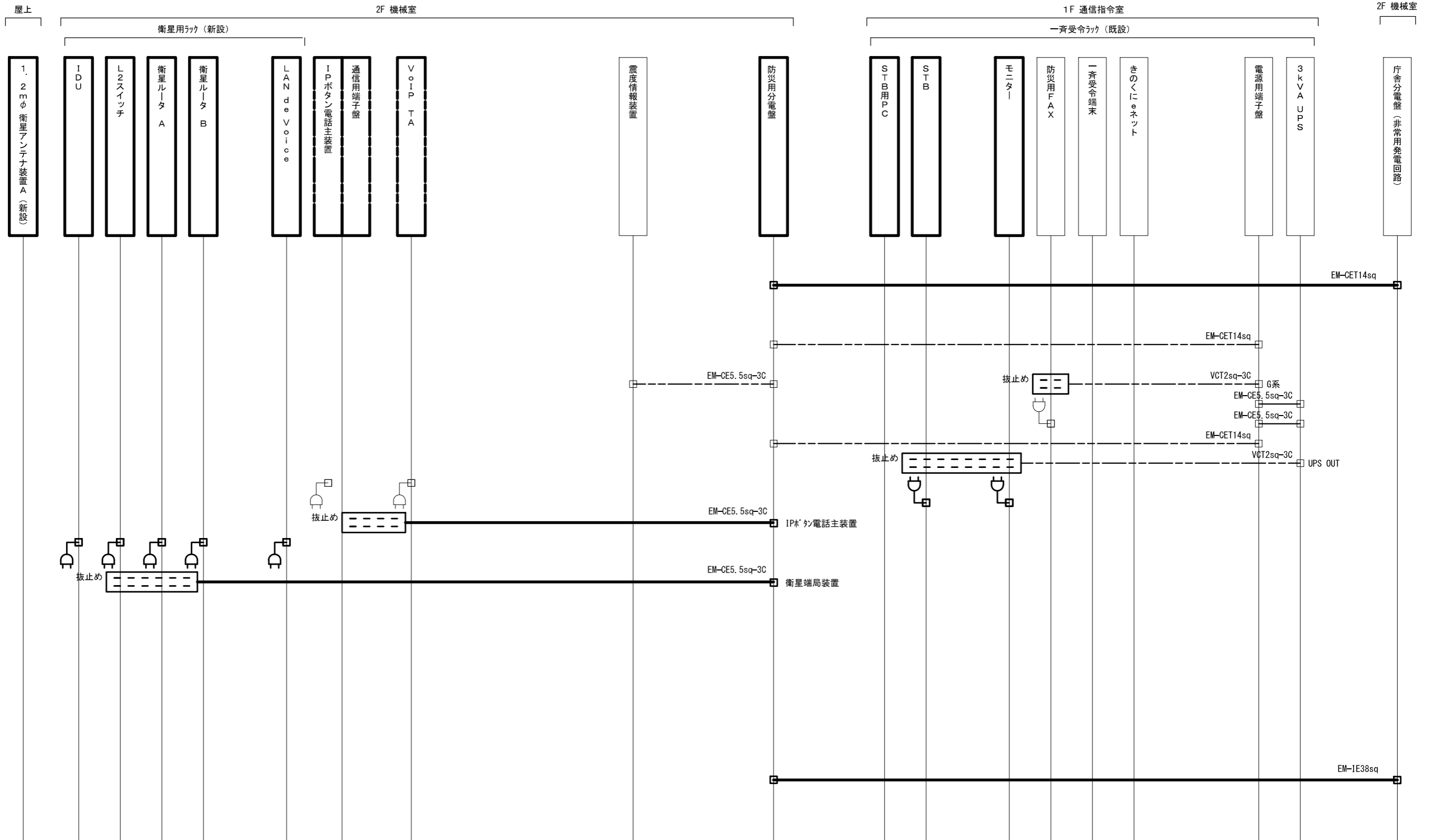

承認	設計	担当	作図	R3.3.31
1	年月日	初版発行	和歌山県総合防災情報システム（衛星系、映像系その他付帯設備）設計業務	作成日
（一財）日本消防設備安全センター			4-16 那智勝浦町消防本部 配線系統図（電源単線結線図）	
尺度	—	図番	4-16-10	

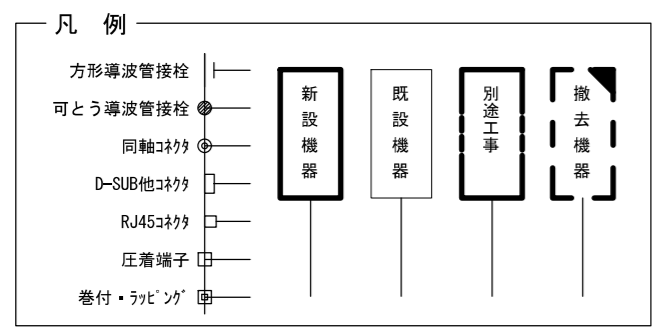
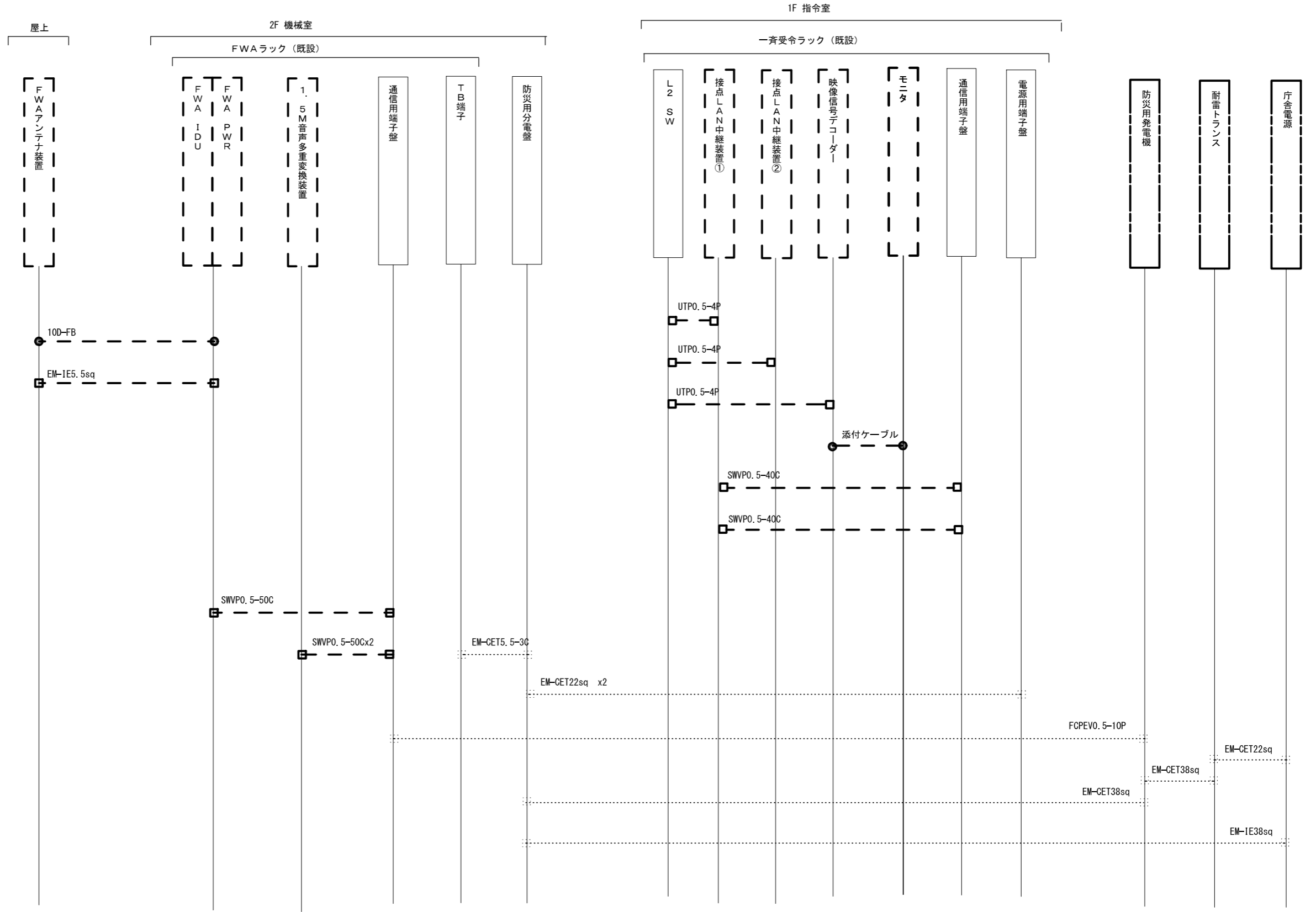

承認	設計	担当	作図	R3.3.31
1	年月日	初版発行	和歌山県総合防災情報システム（衛星系、映像系その他付帯設備）設計業務	
版			4-16 那智勝浦町消防本部 配線系統図（撤去）	
（一財）日本消防設備安全センター			尺度	4-16-17



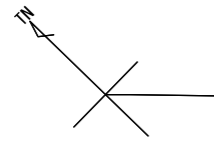

 SCS-B 衛星方向  
 方位角137°  
 仰角41°

道路

耐雷トランス(更新)(電源系工事)

新宮市消防本部

1.8mφ衛星アンテナ(撤去)(衛星系工事)  
 1.2mφアンテナ装置A(新設)(衛星系工事)

新宮市消防本部  
 住所：新宮市新宮5036-3  
 緯度：33° 42' 56"  
 経度：135° 59' 57"

敷地平面図 S=NS

			承認		設計	担当	作図	R3.3.31
1		初版発行	名称	和歌山県総合防災情報システム(衛星系、映像系その他付帯設備)設計業務				
版	年月日	記事		4-17 新宮市消防本部 敷地平面図				
(一財)日本消防設備安全センター			尺度	—	図番	4-17-01		

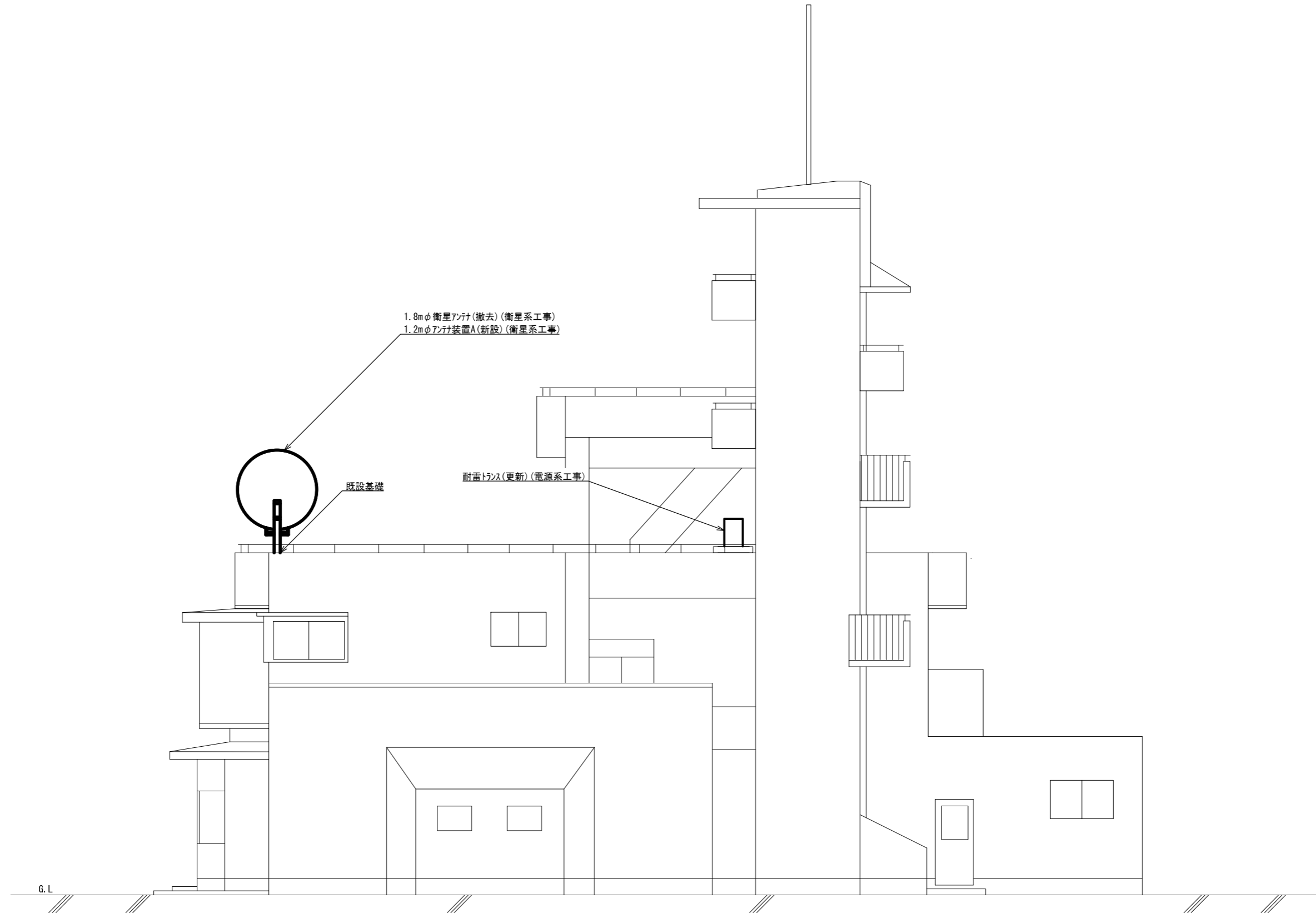

西側 立面図 S=1/100

承認	設計	担当	作図	R3.3.31
				作成日
1	初版発行	和歌山県総合防災情報システム(衛星系、映像系その他付帯設備)設計業務		
版	年月日	記事	4-17 新宮市消防本部 西側立面図	
(一財) 日本消防設備安全センター		尺度	図番	4-17-02

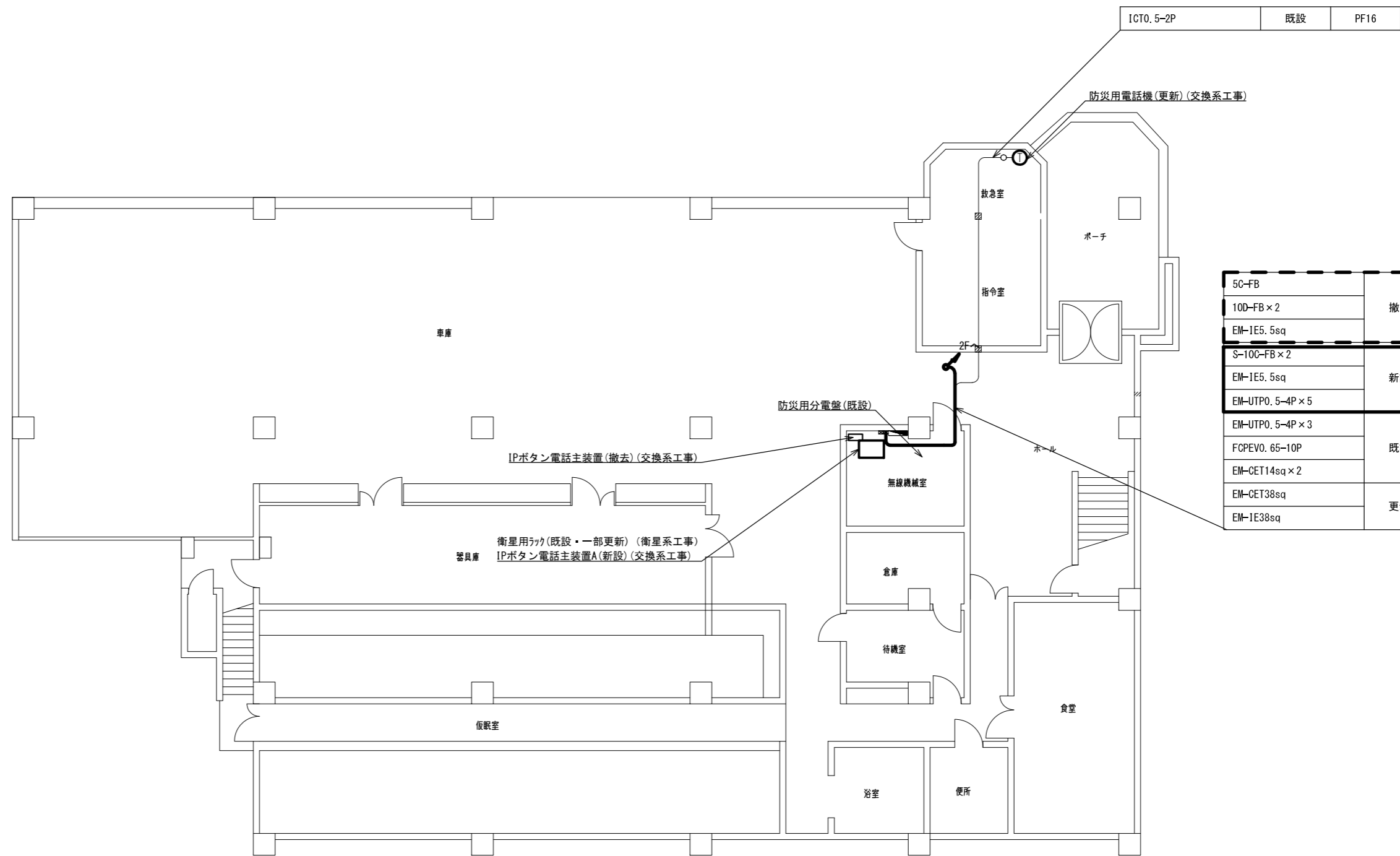

5C-FB	撤去	ころがし
10D-FB × 2		
EM-1E5.5sq		
S-10C-FB × 2	新設	ころがし
EM-1E5.5sq		
EM-UTP0.5-4P × 5		
EM-UTP0.5-4P × 3	既設	PF22
FCPEV0.65-10P		PF16
EM-CET14sq × 2	更新	ころがし
EM-CET38sq		
EM-1E38sq		

1階 平面図 S=1/150

承認	設計	担当	作図	R3.3.31
				作成日
1	初版発行	和歌山県総合防災情報システム（衛星系、映像系その他付帯設備）設計業務		
版	年月日	記事	4-17 新宮市消防本部 1階平面図	
(一財) 日本消防設備安全センター		尺度	図番	4-17-03

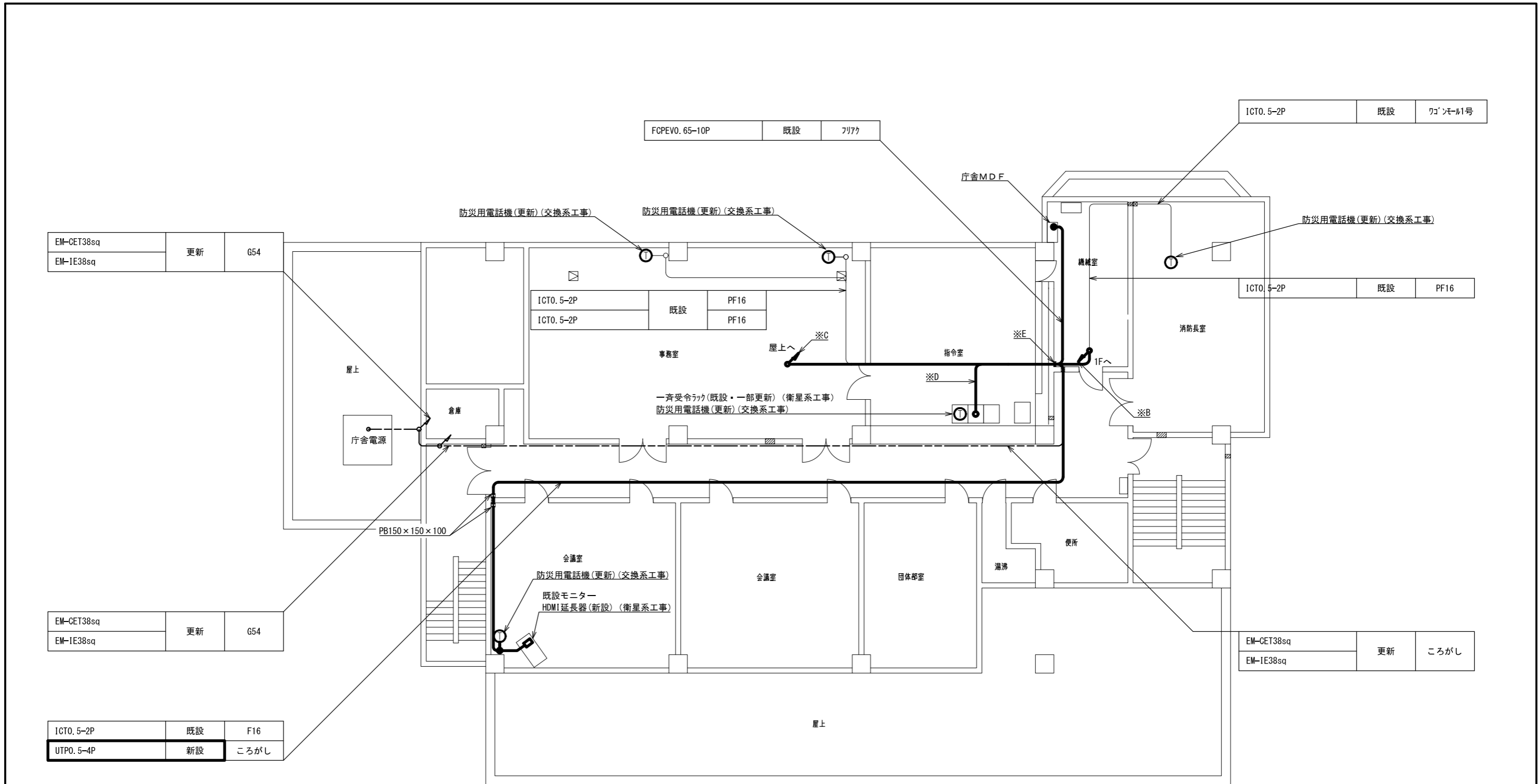

EM-CET38sq	更新	G54
EM-IE38sq		

FCPEVO. 65-10P	既設	7リ7ク
----------------	----	------

ICTO. 5-2P	既設	ワコンモ1号
------------	----	--------

ICTO. 5-2P	既設	PF16
ICTO. 5-2P		PF16

ICTO. 5-2P	既設	PF16
------------	----	------

EM-CET38sq	更新	G54
EM-IE38sq		

EM-CET38sq	更新	ころがし
EM-IE38sq		

ICTO. 5-2P	既設	F16
UTPO. 5-4P	新設	ころがし

※E		ダケ
10D-FB x 2	撤去	
EM-IE5. 5sq	撤去	
S-10C-FB x 2	新設	
EM-IE5. 5sq	新設	
CPEV-S0. 5-10P	既設	
ICTO. 5-2P x 3		
EM-UTPO. 5-4P x 3		
EM-CET14sq x 2	更新	
EM-CET38sq		
EM-IE38sq		

※D		7リ7ク
UTPO. 5-4P x 5	新設	
FCPEVO. 65-30P x 2	既設	
FCPEVO. 65-10P		
EM-UTPO. 5-4P x 3		
ICTO. 5-2P x 4		
EM-CET14sq x 2		

※C		
10D-FB x 2	撤去	PF42
EM-IE5. 5sq	撤去	PF42
S-10C-FB x 2	新設	PF42
EM-IE5. 5sq		

※B		ころがし
10D-FB x 2	撤去	
EM-IE5. 5sq	撤去	
S-10C-FB x 2	新設	
EM-IE5. 5sq		
EM-UTPO. 5-4P x 5	既設	
UTPO. 5-5P x 3		
FCPEVO. 65-30P x 2		
EM-CET14sq x 2	更新	
EM-CET38sq		
EM-IE38sq		

2階 平面図 S=1/150

承認	設計	担当	作図	R3.3.31
1	年月日	初版発行	和歌山県総合防災情報システム(衛星系、映像系その他付帯設備)設計業務	
(一財)日本消防設備安全センター			4-17 新宮市消防本部 2階平面図	
尺度	—	図番	4-17-04	

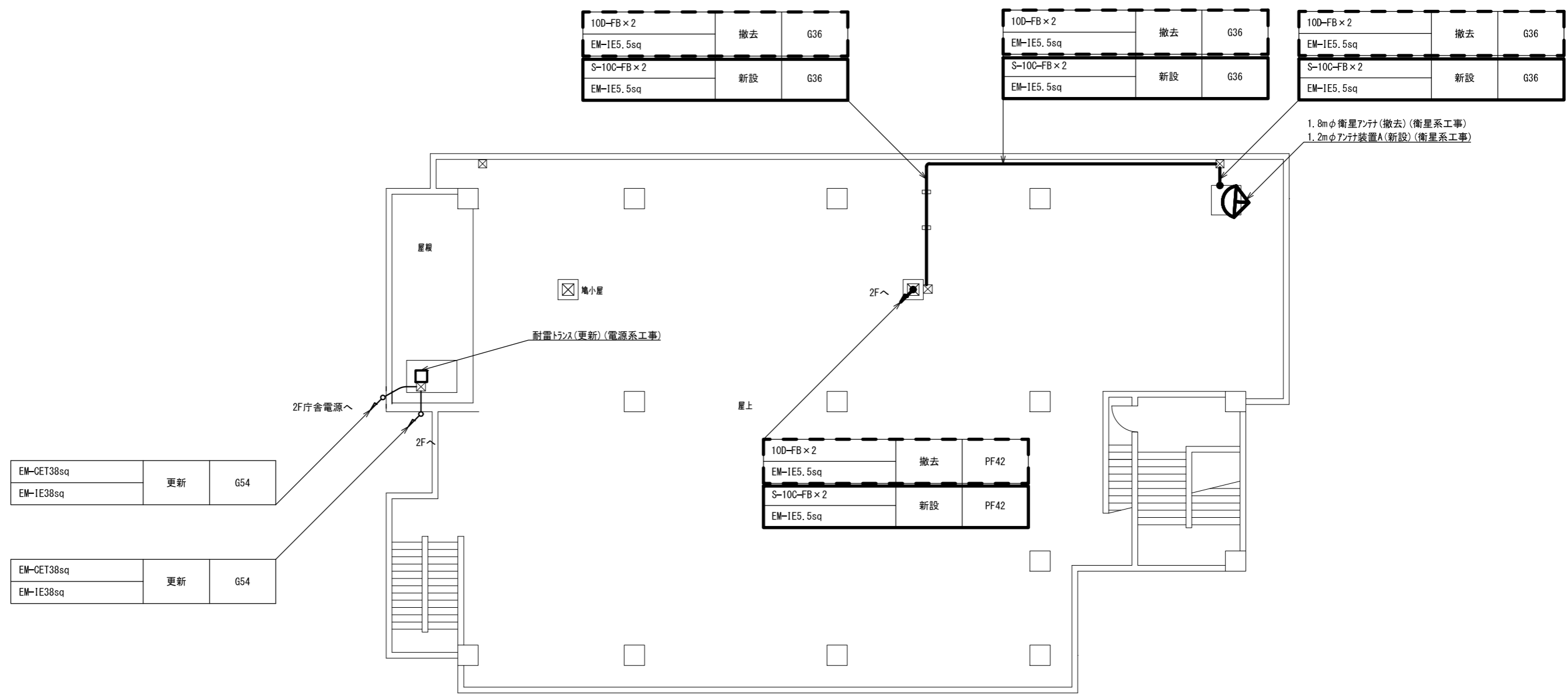

屋上 平面図 S=1/150

承認	設計	担当	作図	R3.3.31
				作成日
1	初版発行	和歌山県総合防災情報システム(衛星系、映像系その他付帯設備)設計業務		
版	年月日	4-17 新宮市消防本部 屋上平面図		
(一財)日本消防設備安全センター		尺度	図番	4-17-05

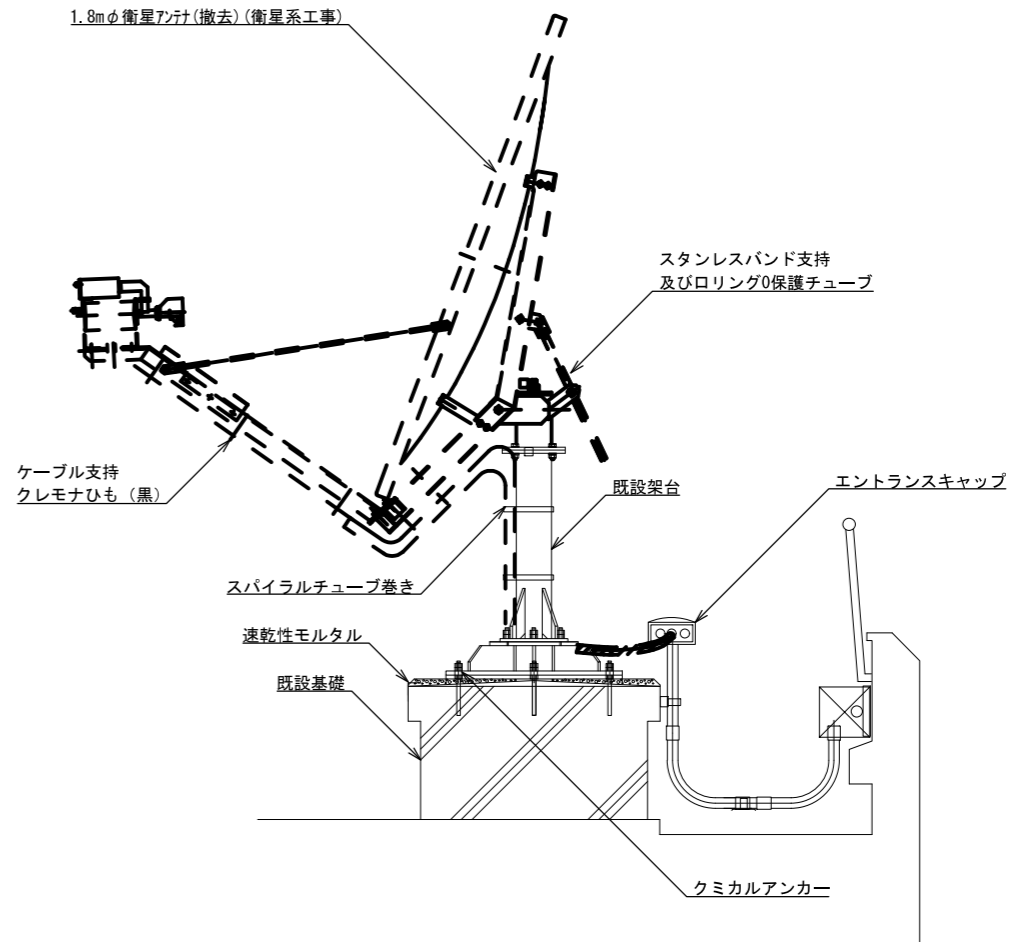
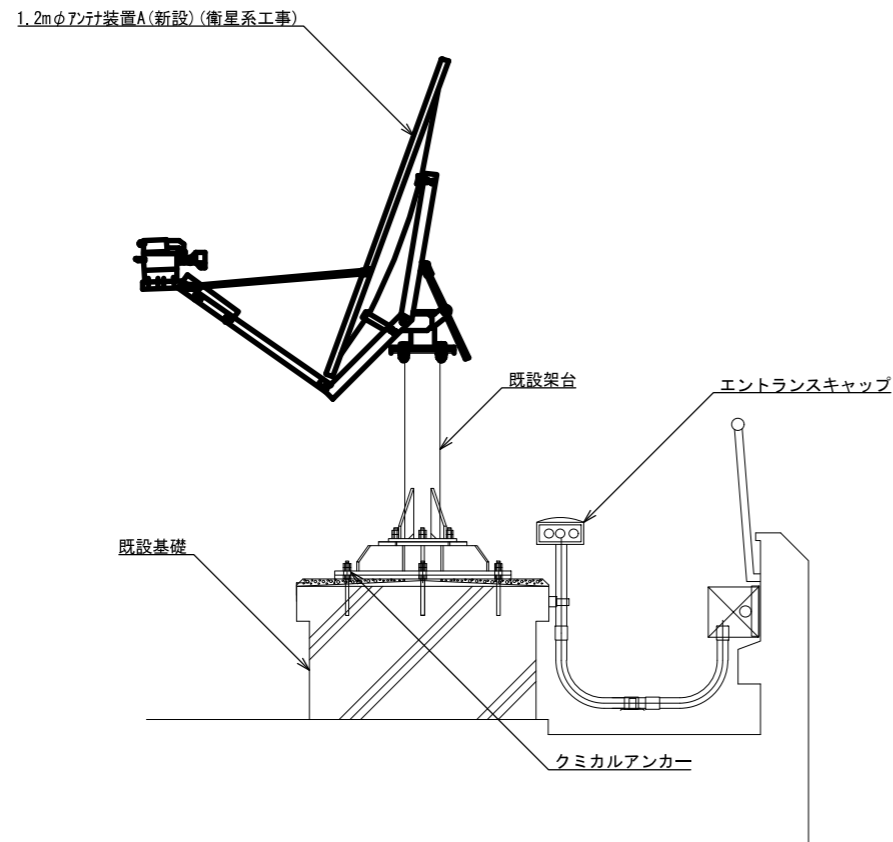

アンテナ取付詳細図(参考図) S=1/30

			承認							R3.3.31
				設計		担当		作図		作成日
1		初版発行		和歌山県総合防災情報システム(衛星系、映像系その他付帯設備)設計業務						
版	年月日	記事	名称	4-17 新宮市消防本部 アンテナ設置図(参考図)						
			尺度	—	図番	4-17-06				
(一財) 日本消防設備安全センター										

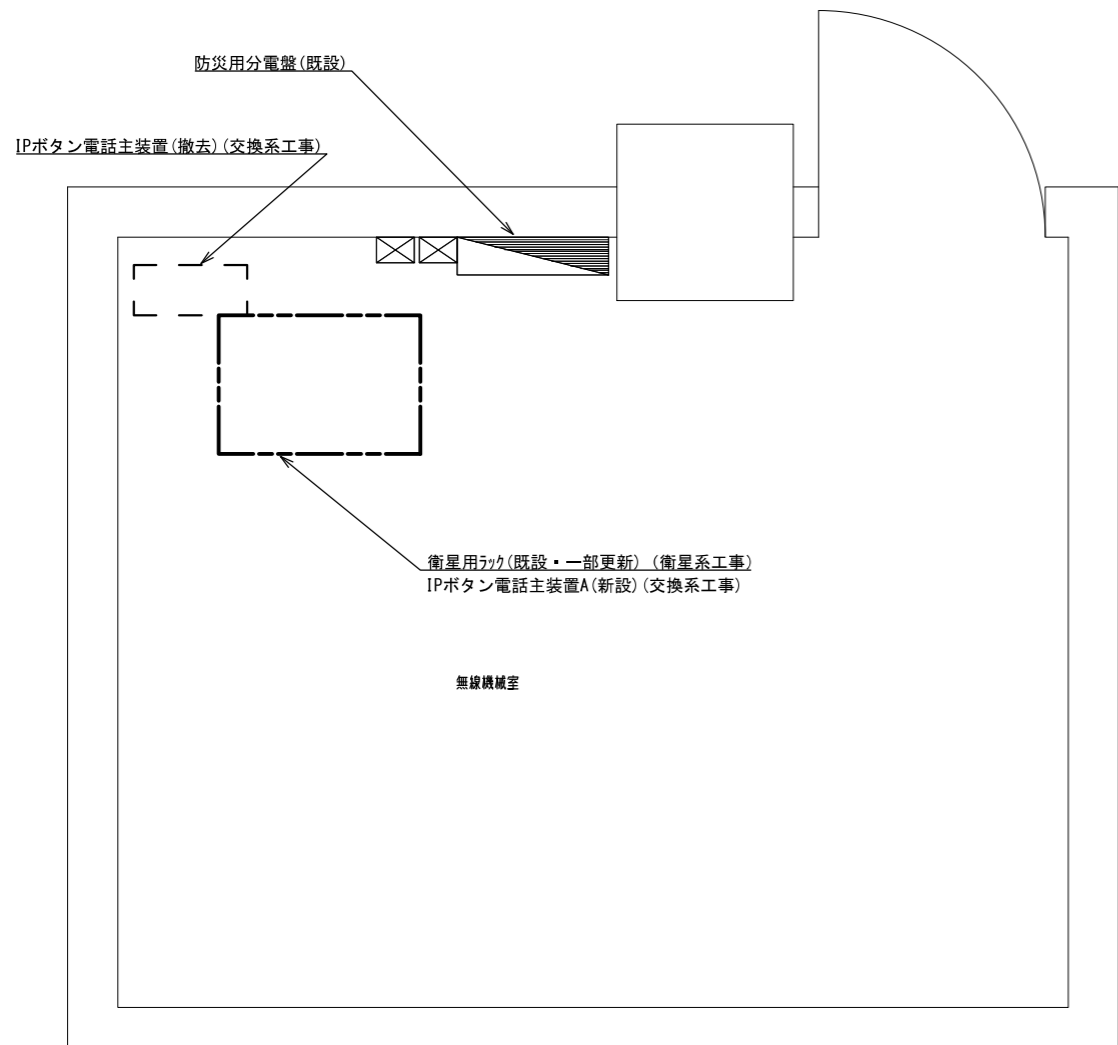

無線機械室 機器配置図 S=1/30

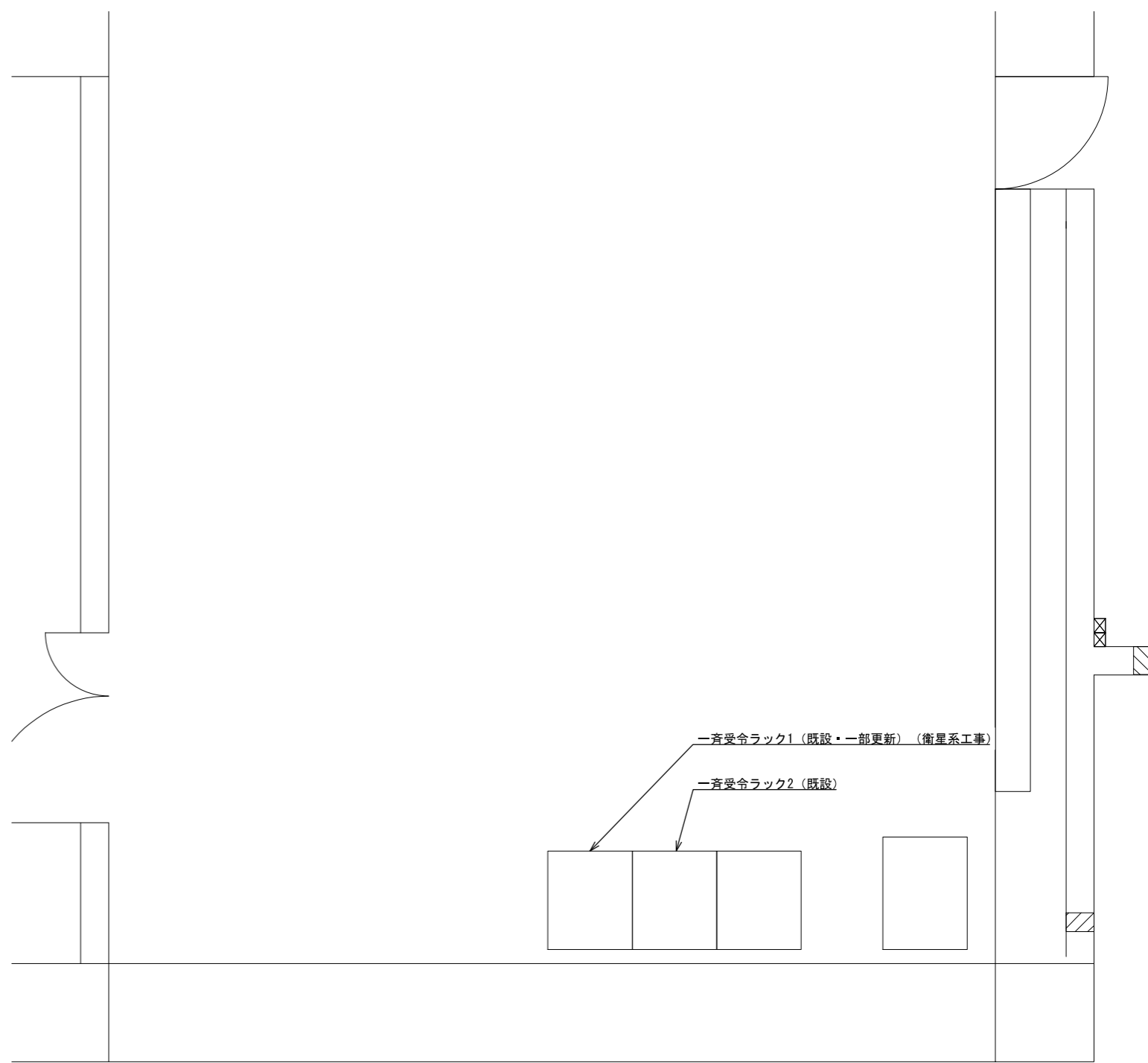

指令室 機器配置図 S=1/40

			承認		設計	担当	作図	R3.3.31
								作成日
1		初版発行	名称	和歌山県総合防災情報システム(衛星系、映像系その他付帯設備)設計業務				
版	年月日	記事		4-17 新宮市消防本部 機器配置図				
(一財)日本消防設備安全センター			尺度	—	図番	4-17-07		



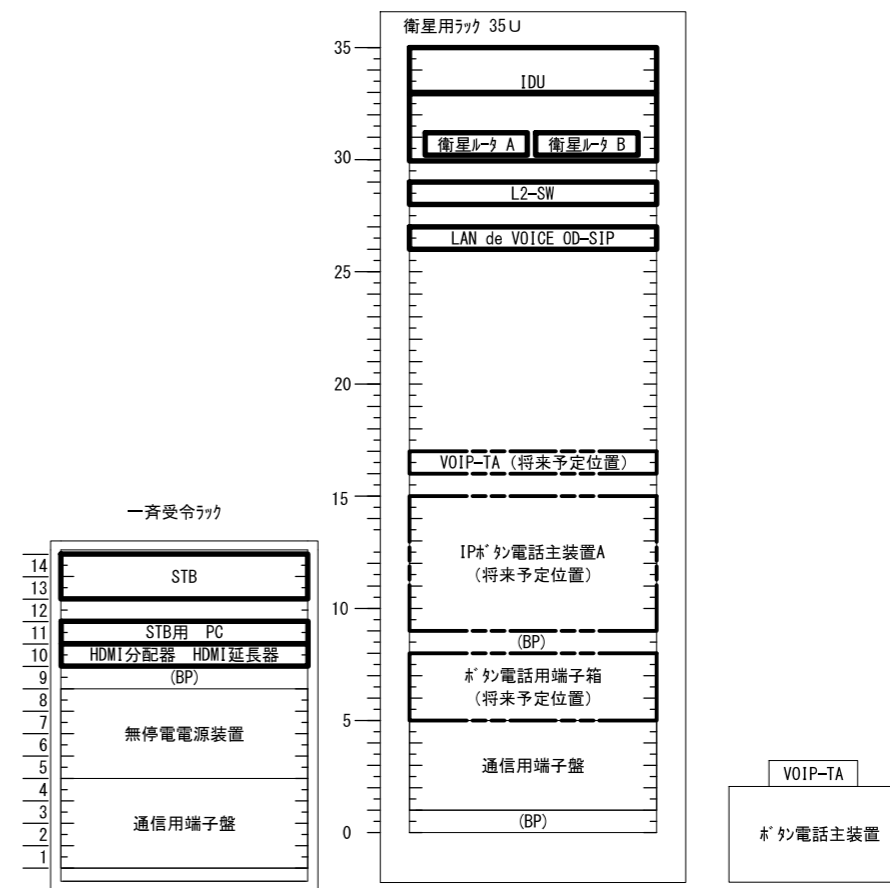
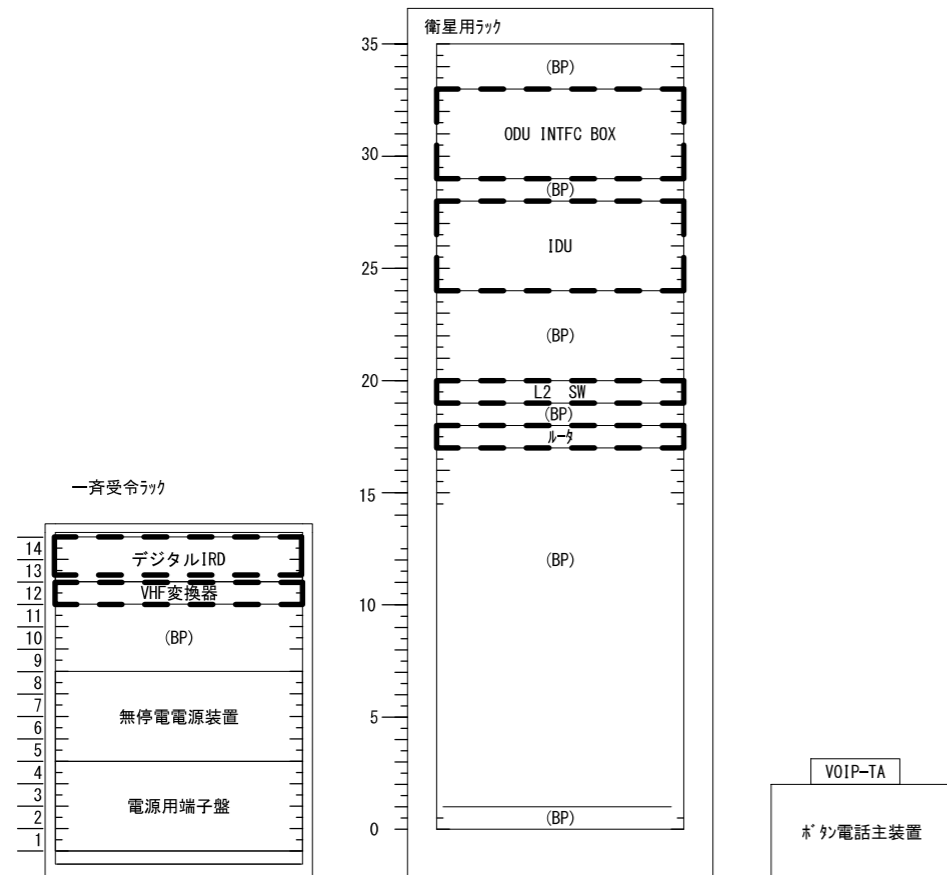
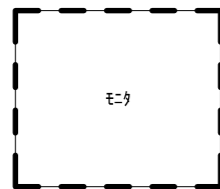

既設

更新後

凡例



新設機材



既設機材



撤去機材

承認	設計	担当	作図	R3.3.31
1	初版発行	和歌山県総合防災情報システム（衛星系、映像系その他付帯設備）設計業務		
版	年月日	4-17 新宮市消防本部 架実装図（参考）		
（一財）日本消防設備安全センター		尺度	図番	4-17-08

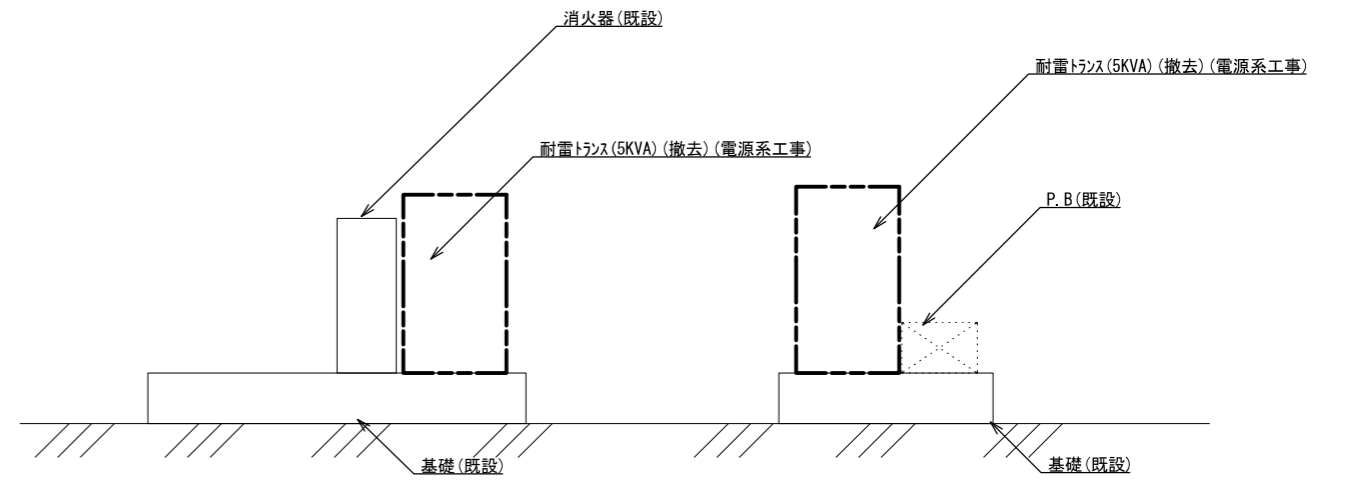
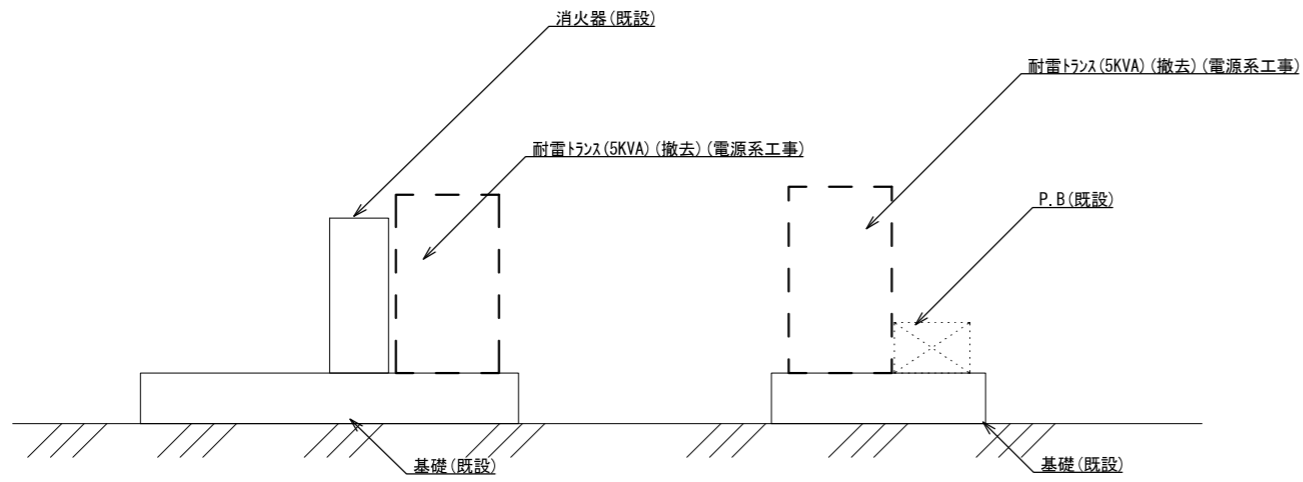
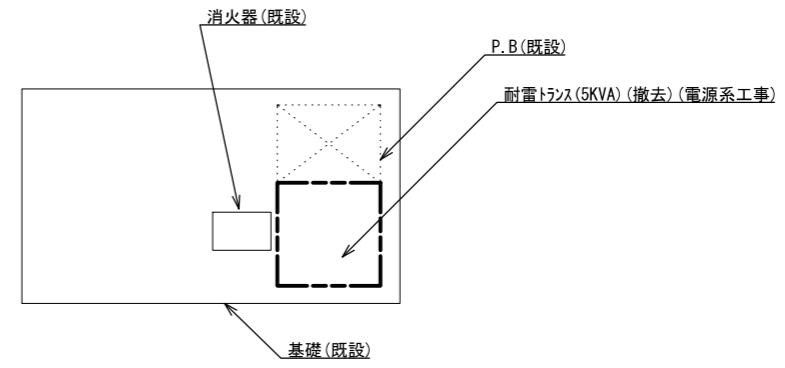
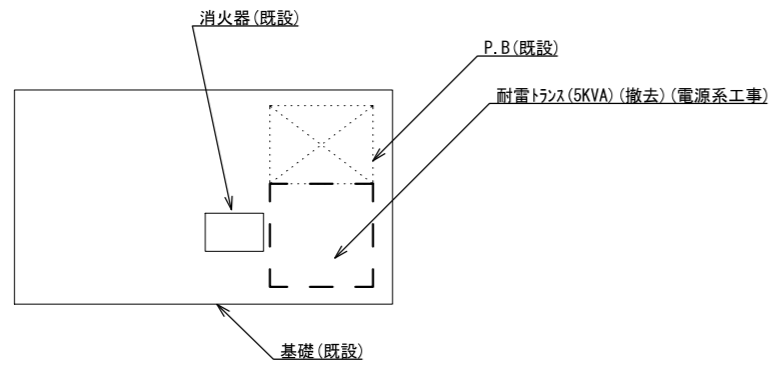

耐雷トランス(撤去)(電源系工事) 1/30  
(地上)

耐雷トランス(新設)(電源系工事) 1/30  
(地上)

			承認						R3.3.31
			設計						作成日
1		初版発行	名称	和歌山県総合防災情報システム(衛星系、映像系その他付帯設備)設計業務					
版	年月日	記事		4-17 新宮市消防本部 耐雷トランス更新図					
			尺度	—	図番	4-17-09			

(一財) 日本消防設備安全センター

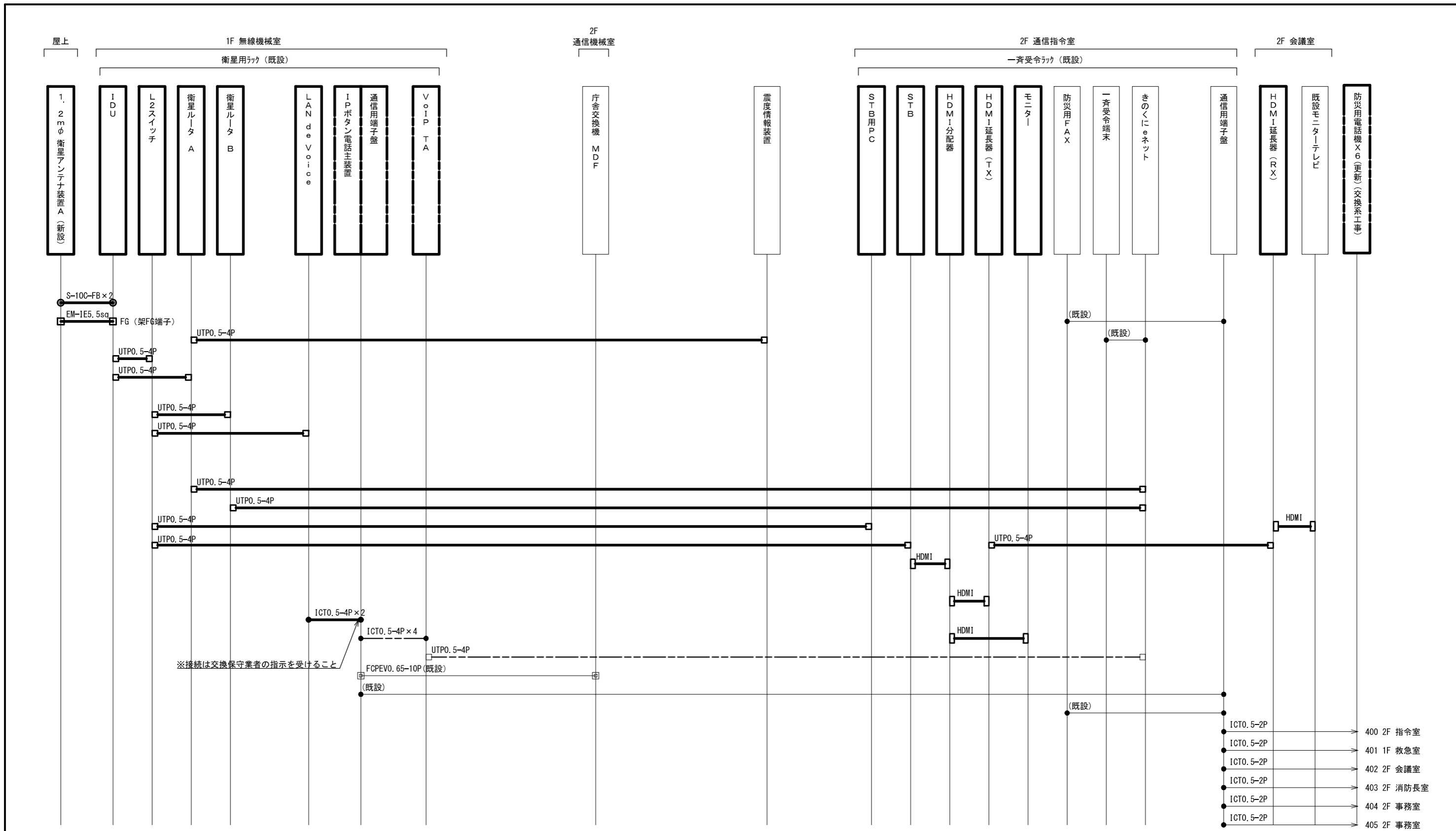

- ICTO. 5-2P → 400 2F 指令室
- ICTO. 5-2P → 401 1F 救急室
- ICTO. 5-2P → 402 2F 会議室
- ICTO. 5-2P → 403 2F 消防長室
- ICTO. 5-2P → 404 2F 事務室
- ICTO. 5-2P → 405 2F 事務室

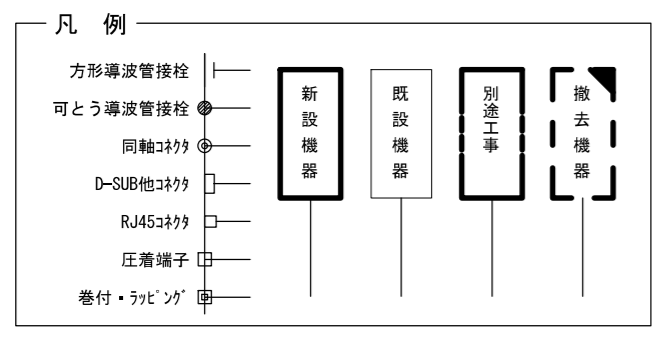

承認	設計	担当	作図	R3.3.31
1	初版発行	和歌山県総合防災情報システム(衛星系、映像系その他付帯設備)設計業務		
版	年月日	4-17 新宮市消防本部 配線系統図(通信)		
(一財) 日本消防設備安全センター		尺度	図番	4-17-10

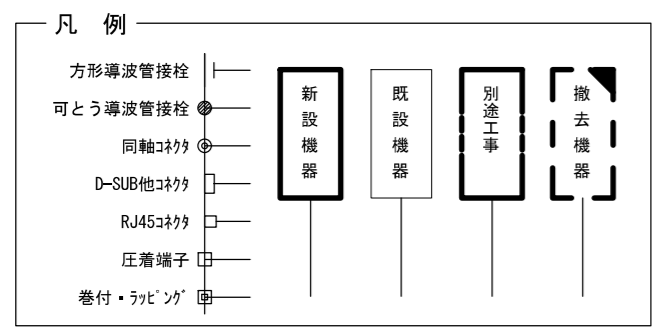
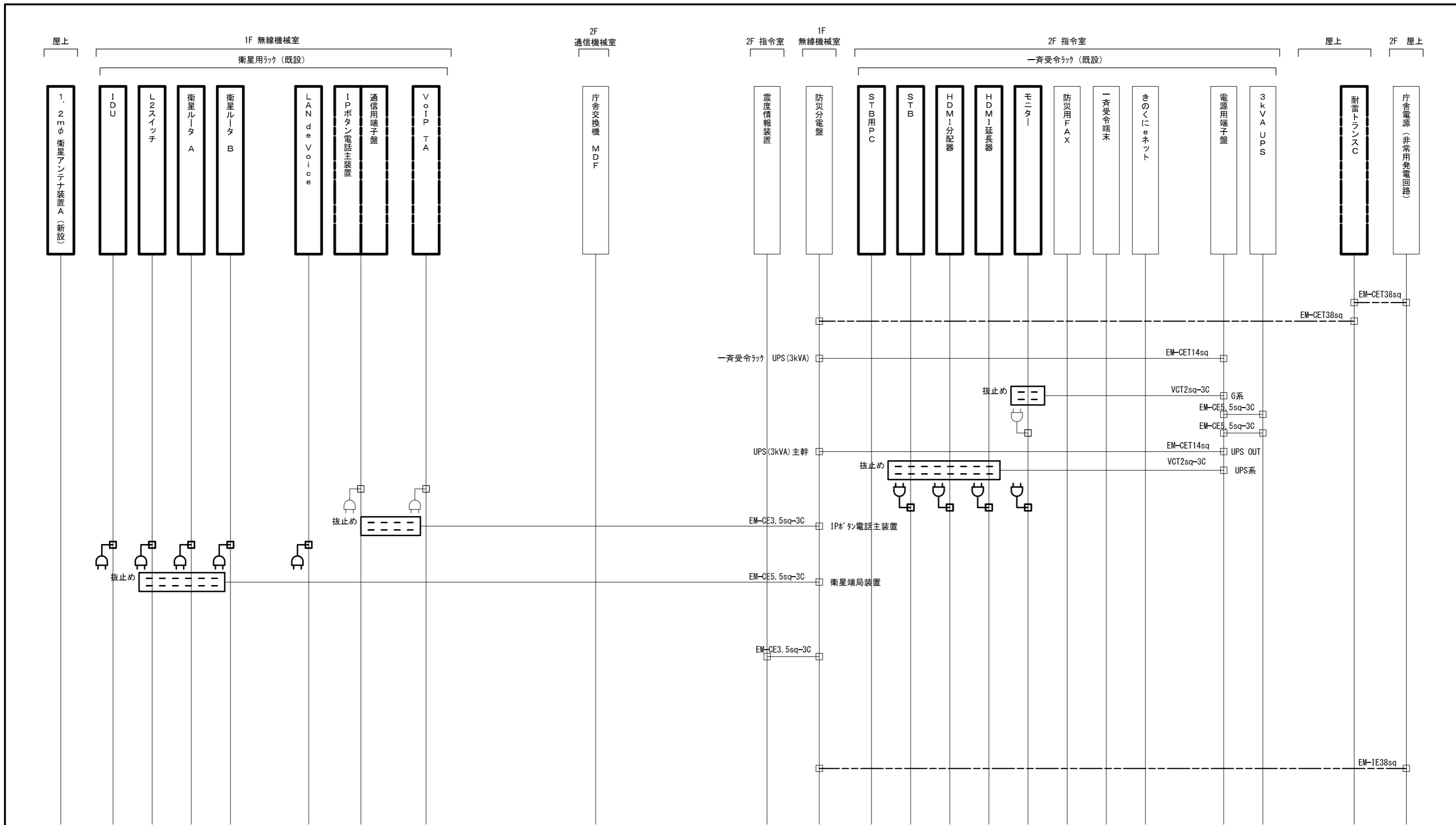

承認	設計	担当	作図	R3.3.31
1	年月日	初版発行	和歌山県総合防災情報システム(衛星系、映像系その他付帯設備)設計業務	作成日
(一財)日本消防設備安全センター				4-17 新宮市消防本部 配線系統図(電源単線結線図)
尺度	—	図番	4-17-11	

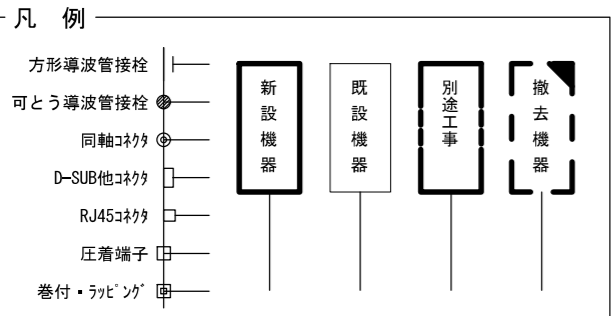
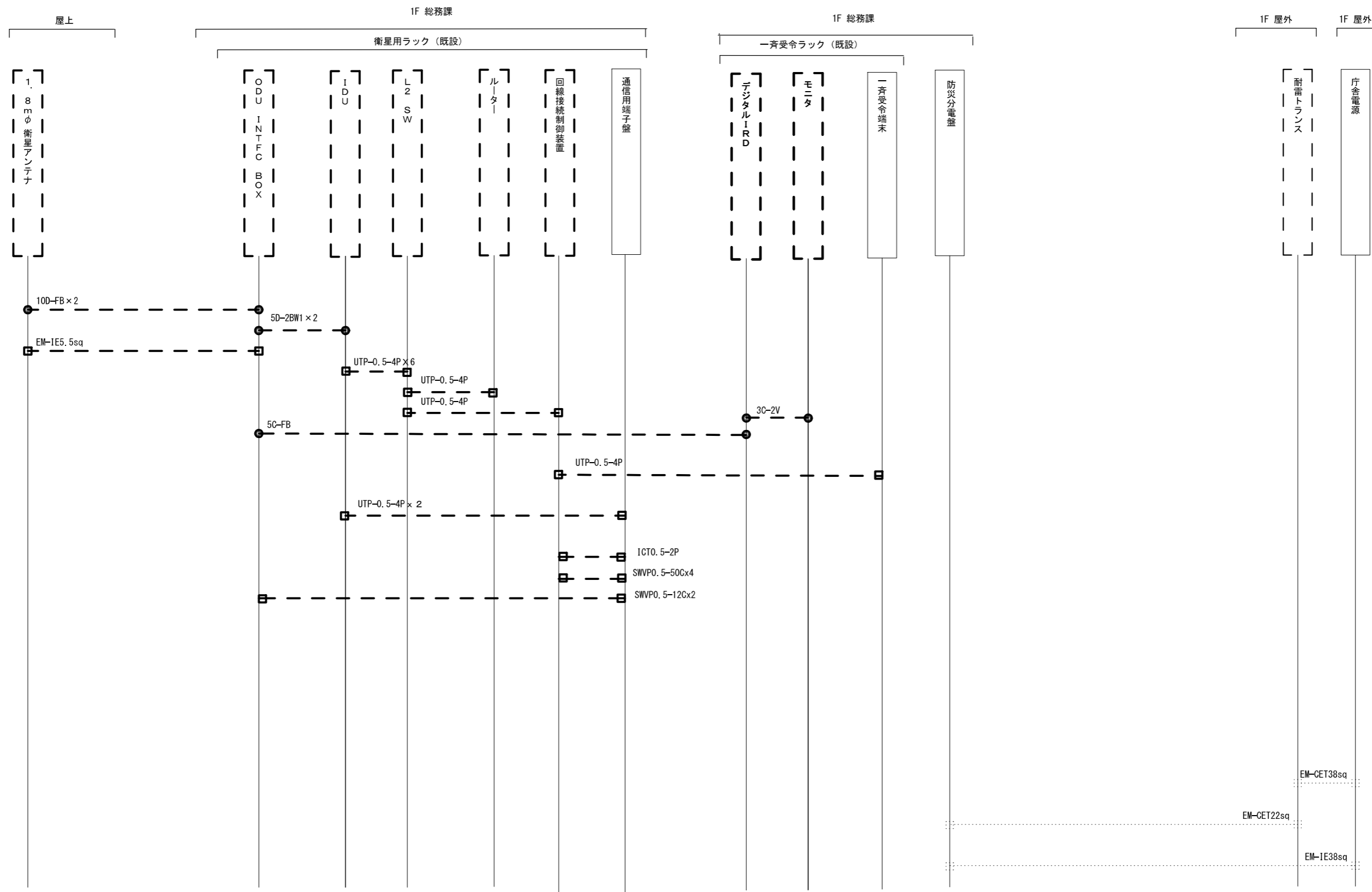

承認	設計	担当	作図	R3.3.31
1	年月日	初版発行	和歌山県総合防災情報システム（衛星系、映像系その他付帯設備）設計業務	
（一財）日本消防設備安全センター			4-17 新宮市消防本部 配線系統図（撤去）	
尺度	—	図番	4-17-12	