第 一 章

市町村税の概要

第１　平成２６年度市町村税の決算状況

１．平成２６年度市町村税の概要

概　要

平成 26 年度の市町村歳入総額は 4,892 億 5,767 万 3 千円で、前年度（4,924 億 65 万 5 千円）より 31 億 4,298 万 2 千円の減(対前年度伸長率-0.6%)となっており、そのうち市町村税決算額は１,263 億 1,979 万円で、前年度（１,262 億 3,354 万 2 千円）より 8,624 万 8 千円の増(＋0.1%)となった。　（第１表）

歳入総額の内訳としては、地方税は対前年度伸長率＋0.1%であり、地方債が 126 億 1,203 万 4 千円の減（-17.8%)、地方交付税が 17 億 5,998 万 5 千円の減（-1.4%)、国庫支出金が 25 億 4,688 万 1 千円の増（＋3.8%)、県支出金が 8 億 2,798 万円 2 千円の減（-2.5%）であり、歳入総額全体として減少している。

また、歳入総額に占める税収入の割合は、県全体で 25.8%(市全体で 30.0%、町村全体で 15.9%)となり、前年度(25.6%)から＋0.2 ポイントとなった。市町村別にこの割合を見ると、最高 40.1%、最低 4.1%と市町村間に著しい格差が見られる。

（第２表）

歳入総額に占める税収入の割合別市町村数

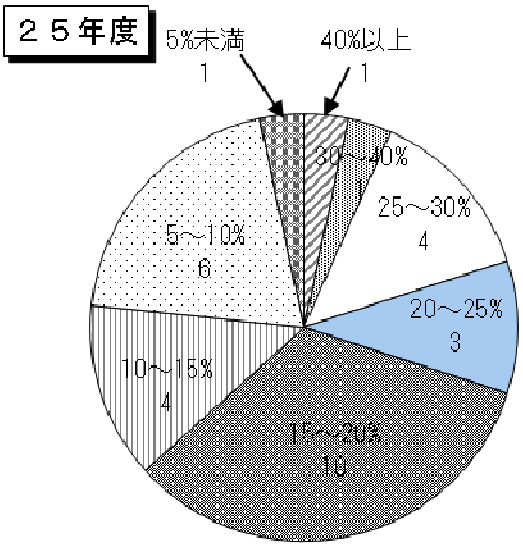

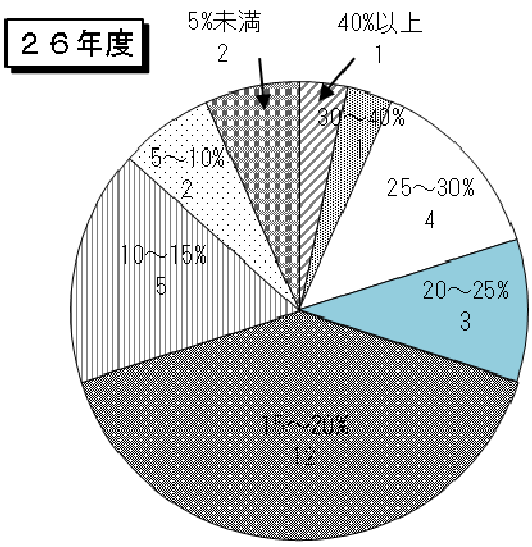

市町村税収入額の推移、税目別構成割合

市町村税収入額の推移は、平成 17 年度から平成 19 年度にかけて増加しているが、平成 20 年度から減少に転じ、平成 24 年度以降はほぼ横ばいとなっている。

市町村税収入の内訳は、普通税 93.0%、目的税 7.0%となっている。

これを税収に占める税目別構成割合で見ると、固定資産税が 44.6%（土地 15.6%、家屋 18.8%、償却資産 9.9%、交付金 0.3%）と最も高く、次いで市町村民税が 40.6%（個人分 32.7%、法人分 7.9%）となっており、市町村民税と固定資産税の２税目で税収入の 85.3%(前年度 85.2%)を占めている。

これらを全国計と比較すると、本県では市町村民税の構成比が低く、固定資産税の構成比が高いことが特徴となっている。（全国では、固定資産税 41.6%、市町村民税 45.3%）

（第３表、第４表）

市町村民税、固定資産税の構成比

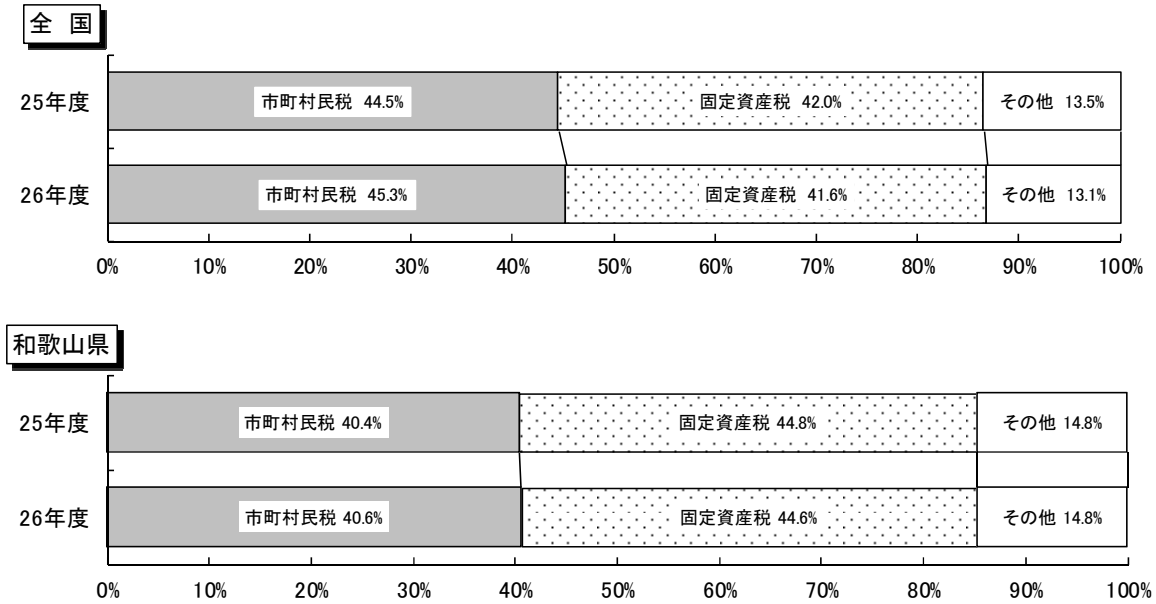

税目別伸長状況等

市町村税調定額（現年課税分）の対前年度伸長率は、全体で 0.1%と前年度（＋0.3%）に引き続き増加している。

税目別で見ると、市町村民税においては、構成比率の高い個人所得割で△1.3%、法人税割で＋9.1%となっており、市町村民税全体では＋0.6%となっている。

固定資産税においては、構成比率の高い土地・家屋のうち、土地で△2.5%、家屋で＋2.5%、償却資産で△1.7%、交付金で＋0.7%となっており、固定資産税全体では△0.3%となっている。

その他、軽自動車税は＋2.1%、市町村たばこ税は△3.1%、入湯税は△0.4%、都市計画税は＋0.1%となっている。（第５表）

２．徴収率の推移と現状

平成 26 年度における市町村税の徴収率の状況を見ると、全体では 94.9％で前年度より＋0.6 ポイントとなっている。全国平均との差は△0.6 ポイントであり、その差は年々縮小傾向にある。

現年課税分と滞納繰越分とに分けて見ると、現年課税分は前年度より＋0.1 ポイントの 98.8％となり、滞納繰越分は前年度より＋0.3 ポイントの 23.9％となっている。

また、全国平均との比較を見ると、現年課税分については、平成元年度から平成 22 年度までいずれの年度も県平均は全国平均以下であり、平成 23 年度は初めて全国平均を上回ったものの、平成 24 年度は同率、平成 25 及び 26 年度は下回っている。滞納繰越分については、平成元年度から平成 6 年度までは全国平均を上回っていたが、平成 7 年度からは平成 21 年度と平成 24 年度を除いて全国平均を下回っている。

主要税目別にその徴収率の推移を見ると、市町村民税の現年課税分は、平成 19 年度まで概ね同水準で推移した後、平成 20 年度からは全国平均を上回っており、平成 26 年度については 99.0％となり、全国平均を 0.3 ポイント上回っている。滞納繰越分については 27.5％となり、全国平均を 1.3 ポイント上回っている。

次に純固定資産税の現年課税分について見ると、いずれの年度も全国平均を下回っており、平成 26 年度は全国平均より△0.3 ポイントであった。滞納繰越分については、平成 5 年度まで全国平均を上回った後、平成 6 年度から平成 20 年度を除いて全国平均を下回っていたが、平成 26 年度は全国平均を 0.1 ポイント上回る 22.7％となった。

また、軽自動車税の現年課税分について見ると、平成元年度から平成 21 年度まで全国平均以下であったが、平成 22 年度以降は全国平均を上回っており、平成 26 年度は全国平均を 0.2 ポイント上回った 97.9％となった。滞納繰越分については、平成元年度以降、平成 20 年度、22 年度を除いて全国平均を下回っていたが、平成 24 年度以降は全国平均を上回っており、平成 26 年度は全国平均を 1.5 ポイント上回った 24.1％となった。

（第６表）

３．市町村税の状況（総括表）

第１表　年度別歳入総額等の状況

（単位：人、千円、%）

区分 / 年度	住民基本台帳人口 A	対前年比	歳入合計 B	対前年比	左のうち市町村税 C	対前年比	C／B	人口１人当たり税額 C／A×1,000 D（円）	対前年比
17	1,061,559	99.4	438,847,460	98.4	123,391,112	98.8	27.8	116,236	99.4
18	1,053,896	99.3	419,673,340	95.6	126,009,294	102.1	30.0	119,565	102.9
19	1,045,973	99.2	429,989,389	102.5	131,766,733	104.6	30.6	125,975	105.4
20	1,038,729	99.3	428,503,009	99.7	136,173,849	103.3	31.8	131,097	104.1
21	1,032,779	99.4	470,592,544	109.8	128,139,481	94.1	27.2	124,073	94.6
22	1,025,619	99.3	470,385,346	100.0	127,720,182	99.7	27.2	124,530	100.4
23	1,018,668	99.3	472,257,442	100.4	128,881,315	100.9	27.3	126,519	101.6
24	1,016,563	99.8	474,193,470	100.4	125,935,197	97.7	26.6	123,883	97.9
25	1,012,236	99.6	492,400,655	103.8	126,233,542	100.2	25.6	124,708	100.7
26	1,003,730	99.2	489,257,673	99.4	126,319,790	100.1	25.8	125,850	100.9

（注）１．市町村税には国民健康保険税（料）を含んでいない。
２．地方財政状況調査による（以下、第６表まで特に表示のない限り同じ）。
３．住民基本台帳人口については、平成24年度までは各年度の属する３月31日現在の数値に、平成25年度より各年度の属する１月１日現在の数値による。

第２表　歳入総額に占める市町村税の割合

（単位：千円、%）

区分 / 市町村名	平成２５年度 歳入総額 A	市町村税 B	B／A	平成２６年度 歳入総額 A	市町村税 B	B／A	市町村税対前年比
和歌山市	142,982,475	57,978,319	40.5	145,943,095	58,582,460	40.1	101.0
海南市	25,269,911	7,511,038	29.7	24,782,641	7,308,846	29.5	97.3
橋本市	26,414,025	7,011,378	26.5	27,345,477	7,016,096	25.7	100.1
有田市	13,152,626	3,749,007	28.5	12,324,006	3,435,554	27.9	91.6
御坊市	13,213,261	3,405,603	25.8	13,411,753	3,431,786	25.6	100.8
田辺市	51,619,511	8,281,003	16.0	51,945,735	8,293,421	16.0	100.1
新宮市	17,814,398	3,259,337	18.3	18,116,365	3,276,347	18.1	100.5
紀の川市	32,348,230	6,595,795	20.4	34,331,342	6,584,751	19.2	99.8
岩出市	15,854,639	5,368,013	33.9	16,623,627	5,422,420	32.6	101.0
市計	338,669,076	103,159,493	30.5	344,824,041	103,351,681	30.0	100.2
紀美野町	8,784,216	849,037	9.7	8,334,129	834,333	10.0	98.3
かつらぎ町	11,643,103	2,083,906	17.9	10,658,022	2,088,700	19.6	100.2
九度山町	4,368,086	427,329	9.8	3,632,394	423,945	11.7	99.2
高野町	3,866,050	366,772	9.5	4,175,468	363,538	8.7	99.1
湯浅町	8,081,224	1,148,786	14.2	7,304,418	1,113,647	15.2	96.9
広川町	5,154,296	771,791	15.0	4,818,253	752,657	15.6	97.5
有田川町	17,083,690	2,923,841	17.1	15,201,439	2,965,943	19.5	101.4
美浜町	4,026,129	646,274	16.1	3,790,723	630,192	16.6	97.5
日高町	4,381,113	676,087	15.4	4,262,297	688,091	16.1	101.8
由良町	4,599,723	853,257	18.6	3,951,793	835,700	21.1	97.9
印南町	5,954,001	920,229	15.5	5,866,463	947,398	16.1	103.0
みなべ町	10,219,899	1,614,481	15.8	9,420,439	1,496,649	15.9	92.7
日高川町	11,202,096	1,150,957	10.3	10,787,870	1,133,105	10.5	98.4
白浜町	13,335,813	3,162,152	23.7	13,009,794	3,163,541	24.3	100.0
上富田町	6,272,526	1,505,809	24.0	6,549,827	1,562,094	23.8	103.7
すさみ町	4,388,037	415,918	9.5	4,370,991	452,208	10.3	108.7
那智勝浦町	10,211,852	1,565,429	15.3	8,726,671	1,544,368	17.7	98.7
太地町	3,192,162	254,274	8.0	2,616,015	256,990	9.8	101.1
古座川町	4,594,698	196,667	4.3	4,912,075	199,878	4.1	101.6
北山村	1,290,511	68,446	5.3	1,418,527	66,804	4.7	97.6
串本町	11,082,354	1,472,607	13.3	10,626,024	1,448,328	13.6	98.4
町村計	153,731,579	23,074,049	15.0	144,433,632	22,968,109	15.9	99.5
県計	492,400,655	126,233,542	25.6	489,257,673	126,319,790	25.8	100.1

第３表　　市町村税収入額の推移

年度	市町村民税 億円	構成比 %	純固定資産税 億円	構成比 %	その他の税 億円	構成比 %	合計(国保除く) 億円	構成比 %	平成１７年度を１００ とした指数(合計)
17	446	35.4	613	48.7	174	13.8	1,260	100.0	100
18	501	38.0	588	44.6	171	13.0	1,318	100.0	105
19	557	40.9	590	43.3	171	12.6	1,362	100.0	108
20	581	45.4	597	46.6	184	14.4	1,281	100.0	102
21	520	40.7	583	45.7	178	13.9	1,277	100.0	101
22	500	38.0	597	45.3	180	13.7	1,317	100.0	105
23	504	39.1	596	46.2	217	16.8	1,289	100.0	102
24	507	40.3	565	44.8	188	14.9	1,259	100.0	100
25	509	40.3	562	44.5	191	15.2	1,262	100.0	100
26	512	40.6	560	44.3	191	15.1	1,263	100.0	100

（注）構成比率については、税目ごとに四捨五入を行っているため、合計が100.0にならない場合がある。

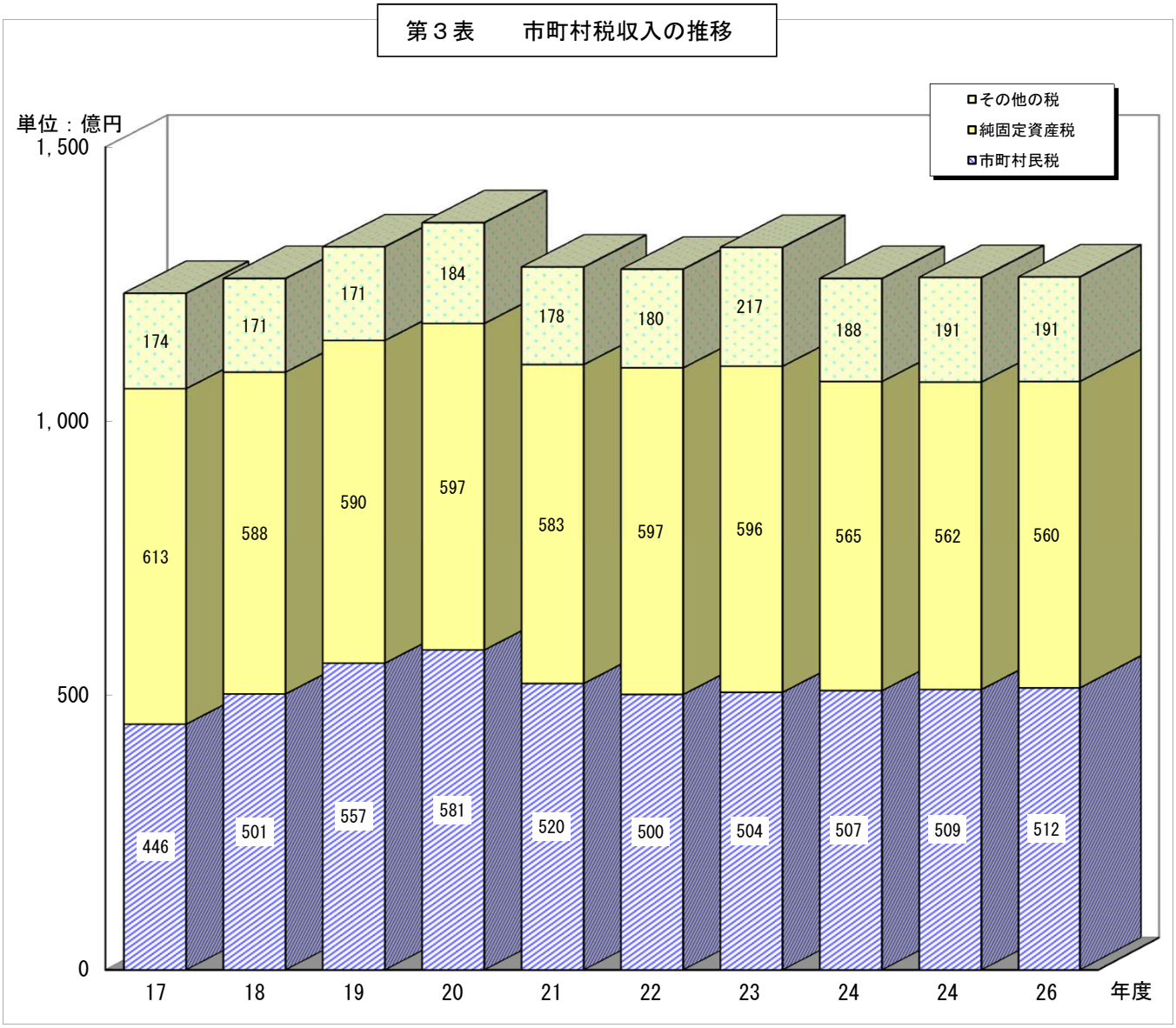

第４表　　平成２６年度収入額の税目別構成比の状況

（単位：千円、％）

区分 / 税目	収入済額 現年課税分	収入済額 滞納繰越分	収入済額 合計	構成比
合　計（一～三）	124,647,655	1,672,135	126,319,790	100.0
一　普　通　税	115,897,145	1,564,042	117,461,187	93.0
１　法　定　普　通　税	115,897,145	1,564,042	117,461,187	93.0
（１）　市　町　村　民　税	50,653,357	592,524	51,245,881	40.6
(ｱ) 個人均等割	1,486,176	21,656	1,507,832	1.2
(ｲ) 所　得　割	39,296,379	551,545	39,847,924	31.5
上記の内退職所得分	463,594	0	463,594	0.4
(ｳ) 法人均等割	2,470,178	8,133	2,478,311	2.0
(ｴ) 法　人　税　割	7,400,624	11,190	7,411,814	5.9
（２）　固　定　資　産　税	55,458,699	928,687	56,387,386	44.6
(ｱ) 純固定資産税	55,103,237	928,687	56,031,924	44.3
Ⅰ土　　地	19,413,887	352,487	19,766,374	15.6
Ⅱ家　　屋	23,316,715	426,704	23,743,419	18.8
Ⅲ償却資産	12,372,635	149,496	12,522,131	9.9
(ｲ) 交　付　金	355,462	0	355,462	0.3
（３）　軽　自　動　車　税	2,406,078	42,831	2,448,909	1.9
（４）　市町村たばこ税	7,379,011	0	7,379,011	5.9
（５）　鉱　産　税	0	0	0	0.0
（６）　特別土地保有税	0	0	0	0.0
(ｱ) 保　有　分	0	0	0	0.0
(ｲ) 取　得　分	0	0	0	0.0
２　法　定　外　普　通　税	0	0	0	0.0
二　目　的　税	8,750,510	108,093	8,858,603	7.0
１　法　定　目　的　税	8,750,510	108,093	8,858,603	7.0
（１）　入　湯　税	421,329	712	422,041	0.3
（２）　事　業　所　税	2,173,140	8,161	2,181,301	1.7
（３）　都　市　計　画　税	6,156,041	99,220	6,255,261	5.0
(ｱ) 土　　地	3,189,974	50,851	3,240,825	2.6
(ｲ) 家　　屋	2,966,067	48,369	3,014,436	2.4
２　法　定　外　目　的　税	0	0	0	0.0
三　旧法による税	0	0	0	0.0

（注）構成比率については、税目ごとに四捨五入を行っているため、合計が100.0にならない場合がある。

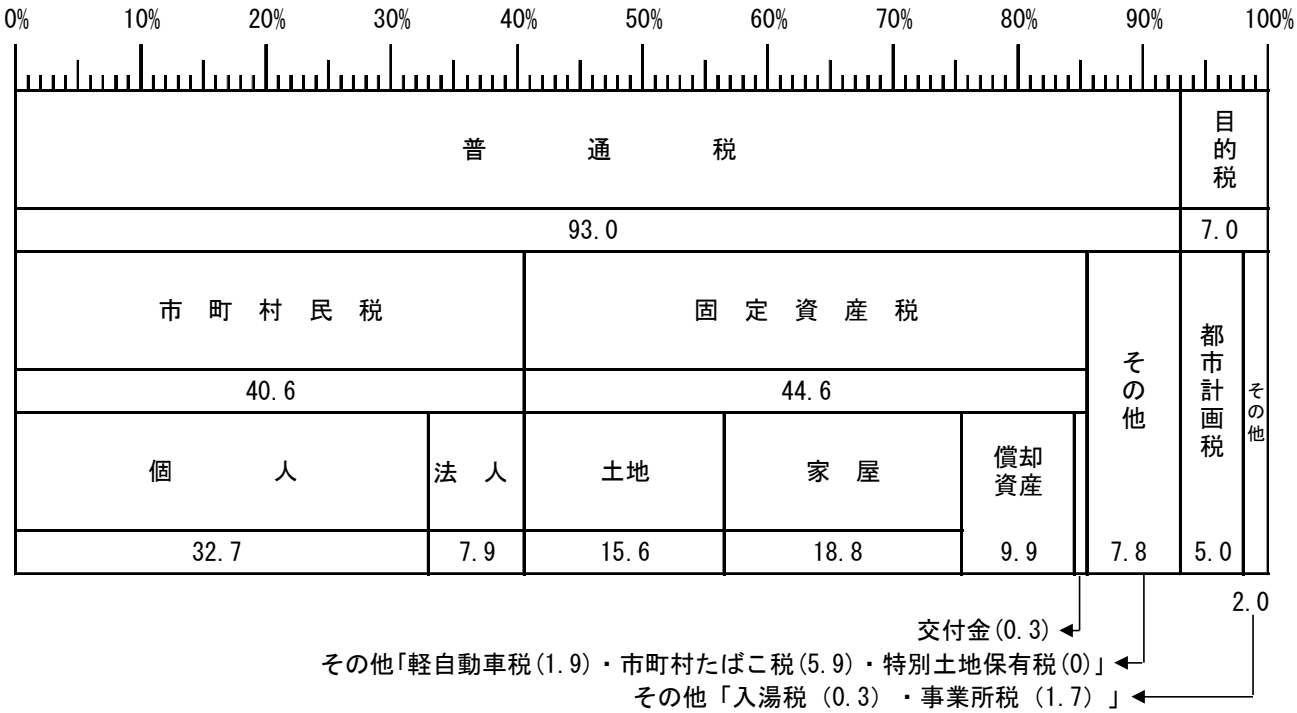

第５表　　税目別調定額(現年課税分)の状況並びに伸長率

（単位：千円、％）

区分 / 税目	平成２５年度		平成２６年度		対前年度伸長率	
	調定額	構成比	調定額	構成比	25／24	26／25
合計（一～三）	125,925,291	100.0	126,106,750	100.0	0.3	0.1
一　普通税	117,262,451	93.1	117,235,663	93.0	0.7	0.0
１　法定普通税	117,262,451	93.1	117,235,663	93.0	0.7	0.0
（１）　市町村民税	50,856,621	39.8	51,162,633	40.6	0.3	0.6
(ｱ) 個人均等割	1,301,174	1.0	1,505,627	1.2	0.5	15.7
(ｲ) 所得割	40,275,035	31.7	39,762,314	31.5	0.6	-1.3
上記の内退職所得分	523,967	0.4	463,594	0.4	1.6	-11.5
(ｳ) 法人均等割	2,483,961	1.9	2,482,851	2.0	2.0	0.0
(ｴ) 法人税割	6,796,451	5.2	7,411,841	5.9	-1.8	9.1
（２）　固定資産税	56,386,484	45.6	56,237,495	44.6	-0.4	-0.3
(ｱ) 純固定資産税	56,033,514	45.3	55,882,033	44.3	-0.3	-0.3
Ⅰ土地	20,208,825	16.5	19,703,285	15.6	-3.7	-2.5
Ⅱ家屋	23,100,434	18.8	23,671,398	18.8	2.5	2.5
Ⅲ償却資産	12,724,255	10.0	12,507,350	9.9	0.2	-1.7
(ｲ) 交（納）付金	352,970	0.3	355,462	0.3	-2.7	0.7
（３）　軽自動車税	2,405,210	1.9	2,456,524	1.9	1.8	2.1
（４）　市町村たばこ税	7,614,136	5.7	7,379,011	5.9	11.4	-3.1
（５）　鉱産税	0	0.0	0	0.0	0.0	0.0
（６）　特別土地保有税	0	0.1	0	0.0	―	―
(ｱ) 保有分	0	0.1	0	0.0	―	―
(ｲ) 取得分	0	0.0	0	0.0	―	―
２　法定外普通税	0	0.0	0	0.0	0.0	0.0
二　目的税	8,662,840	6.9	8,871,087	7.0	-4.1	2.4
１　法定目的税	8,662,840	6.9	8,871,087	7.0	-4.1	2.4
（１）　入湯税	426,683	0.3	424,987	0.3	3.7	-0.4
（２）　事業所税	2,000,473	1.6	2,204,034	1.7	-15.3	10.2
（３）　都市計画税	6,235,684	5.1	6,242,066	5.0	-0.4	0.1
２　法定外目的税	0	0.0	0	0.0	0.0	0.0
三　旧法による税	0	0.0	0	0.0	0.0	0.0
国民健康保険税	18,449,093		18,120,765		0.5	-1.8
国民健康保険料	9,077,416		8,628,155		-1.2	-4.9

注）１．国民健康保険料は、和歌山市・太地町・北山村の３市町村である。
　　２．平成２０年度から、市町村納付金が廃止されている。
　　３．構成比率については、税目ごとに四捨五入を行っているため、合計が100.0にならない場合がある。

第６表　主要税目徴収率の推移及び全国平均との比較

税目	市町村民税						純固定資産税					
	現年課税分		滞納繰越分		計		現年課税分		滞納繰越分		計	
年度	本県	全国	本県	全国	本県	全国	本県	全国	本県	全国	本県	全国
元	98.3	98.6	35.8	29.5	95.8	96.3	97.1	98.4	41.0	30.1	93.1	95.6
2	98.2	98.4	35.8	27.6	95.8	96.0	97.5	98.5	36.2	28.0	93.4	95.8
3	98.0	98.2	34.0	25.2	95.5	95.6	97.4	98.4	34.0	30.1	93.6	96.2
4	98.0	98.1	30.4	22.1	95.2	95.0	97.0	98.0	29.2	28.9	93.1	95.8
5	97.9	98.0	24.9	20.7	94.4	94.2	96.8	97.8	27.4	27.1	92.3	95.1
6	98.2	98.0	23.3	19.3	93.7	93.1	96.9	97.6	24.1	26.1	91.8	94.4
7	98.1	98.2	21.0	18.7	93.7	93.2	96.8	97.6	19.9	25.4	91.1	93.9
8	98.2	98.2	18.4	18.0	93.5	93.4	96.6	97.6	18.2	24.1	90.1	93.5
9	97.8	98.2	18.4	17.5	93.3	93.5	96.5	97.5	15.7	21.8	89.0	92.9
10	98.1	98.2	15.9	17.7	92.1	92.9	96.4	97.4	15.8	20.2	88.0	92.4
11	98.3	98.2	17.0	16.8	92.2	92.7	96.3	97.4	14.0	19.5	87.1	92.0
12	98.1	98.3	14.5	16.4	91.8	92.7	96.2	97.4	12.5	18.6	85.7	91.4
13	98.3	98.3	15.6	16.3	91.6	92.8	96.0	97.4	13.0	17.9	85.0	91.3
14	98.1	98.1	13.3	16.2	91.1	92.5	95.9	97.4	12.2	17.2	84.0	91.0
15	98.3	98.3	13.2	17.2	91.0	92.7	96.1	97.6	12.4	17.9	82.9	90.7
16	97.9	98.3	12.7	17.4	91.0	93.0	95.9	97.7	12.9	18.0	82.7	91.0
17	98.3	98.4	17.4	19.4	91.7	93.7	96.4	97.9	14.9	18.7	83.4	91.4
18	98.4	98.3	16.8	19.7	92.9	94.1	96.8	98.0	16.8	18.4	84.1	91.0
19	98.0	98.0	18.8	20.8	93.2	94.6	97.1	98.2	17.3	18.8	85.6	92.3
20	98.2	97.8	22.1	21.2	93.6	94.1	97.3	98.1	18.4	18.4	87.4	92.6
21	98.2	97.7	23.2	20.8	93.2	93.0	97.6	98.1	18.9	19.0	88.3	92.8
22	98.5	98.0	23.0	21.1	93.5	92.8	97.8	98.2	19.6	20.2	89.5	93.1
23	98.8	98.3	22.1	21.6	94.2	93.1	98.0	98.4	17.6	21.1	90.3	93.5
24	98.8	98.4	24.5	23.0	94.9	93.9	98.3	98.6	21.1	21.9	91.1	93.8
25	98.9	98.6	26.9	24.6	95.5	94.5	98.5	98.8	22.5	23.2	92.6	94.5
26	99.0	98.7	27.5	26.2	96.1	95.3	98.6	98.9	22.7	22.6	93.4	95.1

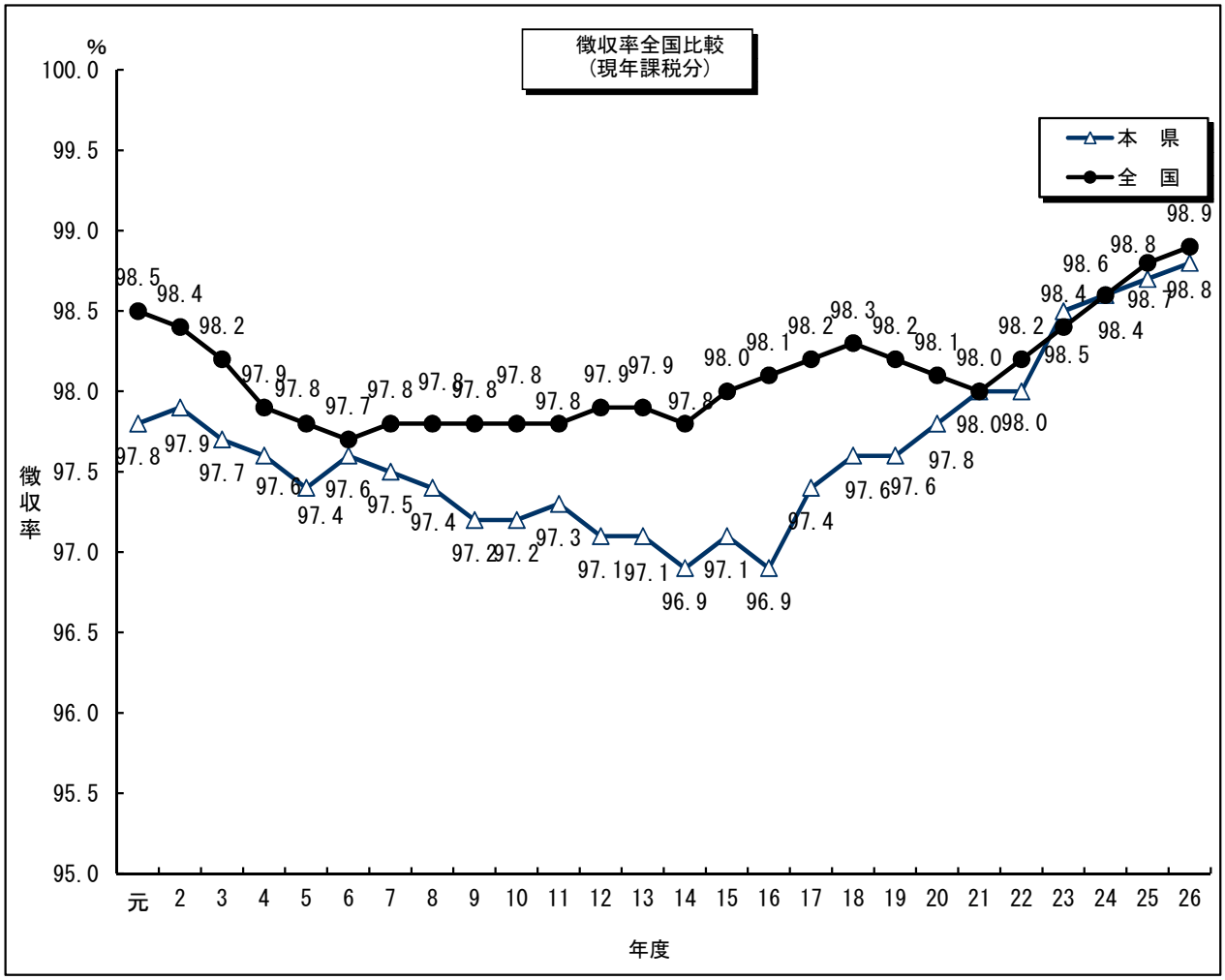

（単位：%）
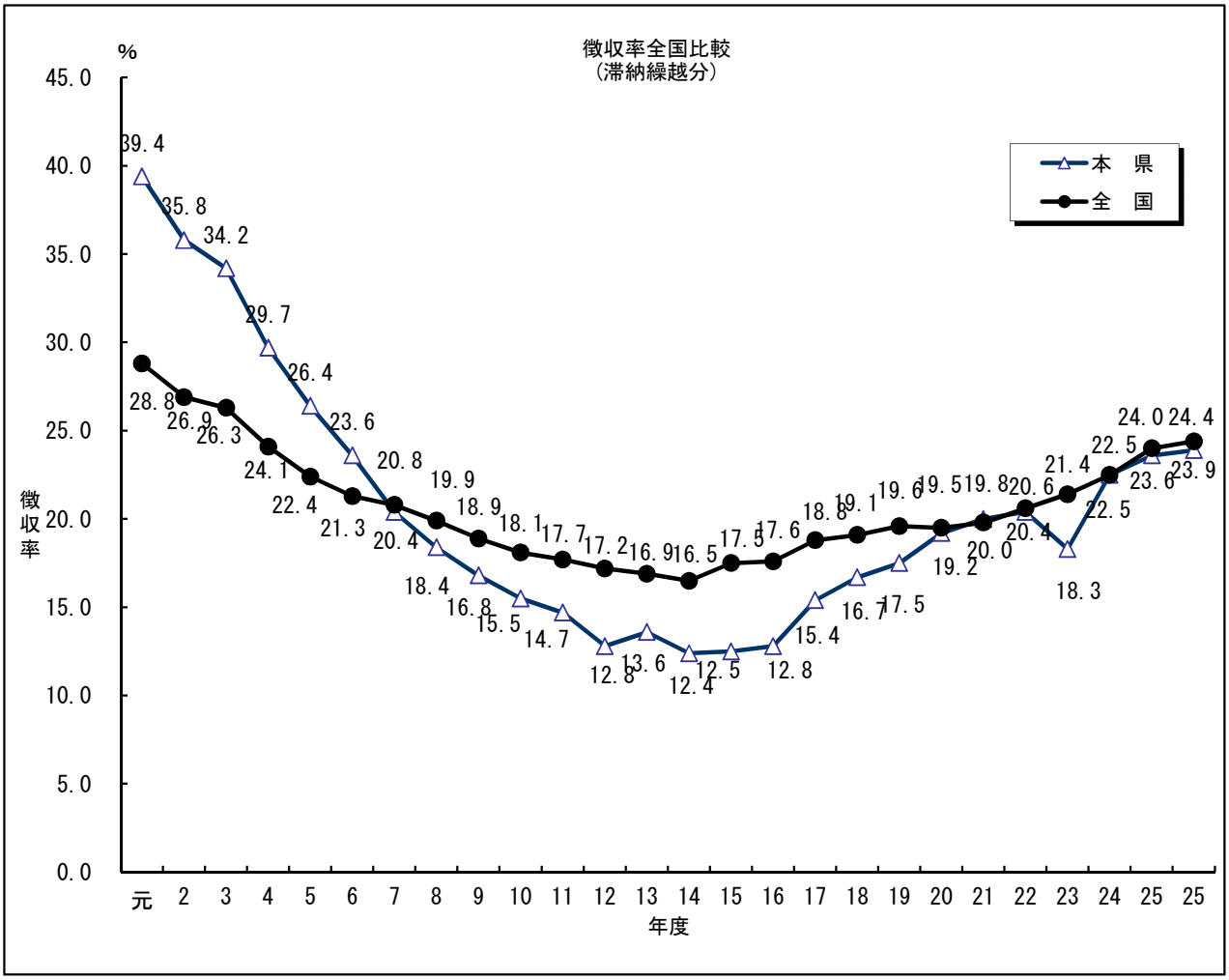
税目	軽自動車税						市町村税計					
	現年課税分		滞納繰越分		計		現年課税分		滞納繰越分		計	
年度	本県	全国	本県	全国	本県	全国	本県	全国	本県	全国	本県	全国
元	95.9	97.3	20.3	23.0	86.6	92.1	97.8	98.5	39.4	28.8	94.7	95.9
2	96.1	97.4	20.7	23.0	87.1	92.2	97.9	98.4	35.8	26.9	94.9	95.8
3	96.4	97.4	19.8	22.5	87.8	92.4	97.7	98.2	34.2	26.3	94.7	95.7
4	96.4	97.4	17.1	21.7	87.8	92.3	97.6	97.9	29.7	24.1	94.3	95.2
5	96.5	97.3	16.8	21.3	88.0	92.2	97.4	97.8	26.4	22.4	93.5	94.3
6	96.7	97.3	18.2	21.1	88.5	92.1	97.6	97.7	23.6	21.3	92.9	93.5
7	96.9	97.3	17.6	20.8	88.7	92.0	97.5	97.8	20.4	20.8	92.4	93.2
8	96.9	97.3	16.7	20.2	88.9	91.9	97.4	97.8	18.4	19.9	91.8	93.1
9	96.6	97.1	15.3	19.3	88.7	91.7	97.2	97.8	16.8	18.9	91.2	92.9
10	96.5	97.0	15.0	18.9	88.2	91.3	97.2	97.8	15.5	18.1	90.0	92.5
11	96.4	96.9	16.4	18.5	88.1	91.0	97.3	97.8	14.7	17.7	89.5	92.3
12	96.2	96.8	14.5	18.2	87.9	90.7	97.1	97.9	12.8	17.2	88.5	92.0
13	96.1	96.7	15.8	18.4	87.7	90.4	97.1	97.9	13.6	16.9	88.0	92.0
14	96.0	96.6	15.2	18.2	87.0	90.0	96.9	97.8	12.4	16.5	87.1	91.8
15	95.8	96.4	15.2	18.4	86.5	89.7	97.1	98.0	12.5	17.5	86.5	91.8
16	95.7	96.3	15.1	18.3	86.0	89.3	96.9	98.1	12.8	17.6	86.3	92.1
17	95.5	96.3	16.1	18.9	85.8	89.1	97.4	98.2	15.4	18.8	87.0	92.7
18	95.6	96.4	17.6	19.5	85.9	89.1	97.6	98.3	16.7	19.1	88.2	93.3
19	95.8	96.5	18.9	19.8	86.2	89.3	97.6	98.2	17.5	19.6	89.3	93.7
20	96.3	96.6	20.4	19.8	87.1	89.3	97.8	98.1	19.2	19.5	90.6	93.6
21	96.5	96.7	19.8	19.9	87.8	89.6	98.0	98.0	20.0	19.8	90.8	93.3
22	96.9	96.8	21.9	20.4	88.9	89.8	98.0	98.2	20.4	20.6	91.5	93.3
23	97.6	97.1	18.6	21.3	89.8	90.3	98.5	98.4	18.3	21.4	92.2	93.7
24	97.6	97.3	23.6	21.7	91.1	90.9	98.6	98.6	22.5	22.5	93.1	94.2
25	97.7	97.5	23.4	22.3	92.1	91.6	98.7	98.8	23.6	24.0	94.3	94.9
26	97.9	97.7	24.1	22.6	93.0	92.3	98.8	98.9	23.9	24.4	94.9	95.5