

県立施設のイベント情報

*の施設は入館料が必要です
(高校生以下、65歳以上、障害者を除く)
※県立博物館は7月31日(金)まで工事のため休館

県立近代美術館 *

場 〒640-8137 和歌山市吹上1-4-14
Tel 073-436-8690 Fax 073-436-1337
休 月曜(祝日の場合次の平日)

MOMAWコレクション

現代の「版」表現

時 ~6月28日(日)

特別展 下村観山展

時 ~7月20日(祝)

県立自然博物館 *

6月24日(水)・7月29日(水)は入館無料

場 〒642-0001 海南市船尾370-1
Tel 073-483-1777 Fax 073-483-2721
休 月曜(祝日の場合次の平日)

はたらくナマコの観察会

時 7月12日(日) 9:00~12:00

場 串本町有田・串本海中公園

対 小学生以上一般(小学生は保護者同伴)

定 30人(抽選) 受 ~6月21日(日)

植物公園緑花センター

場 〒649-6211 岩出市東坂本672
Tel 0736-62-4029 Fax 0736-63-2570
休 火曜(祝日の場合次の平日)

スチールパン教室

時 6月20日(土)・21日(日) 各日
10:00~11:00、
11:10~12:10
定 各回5人(先着順)
費 1,000円 事前申込



竹でテント作り体験

時 6月14日(日)
10:30~13:30
定 4組(先着順)
費 500円/人 事前申込



県立図書館

場 〒641-0051 和歌山市西高松1-7-38
Tel 073-436-9500 Fax 073-436-9501
休 月曜(祝日の場合次の平日)、第2木曜

おはなし会(読み聞かせ・紙芝居)

時 6月13・20日・27日14:00~、7月4日11:00~ いずれも土曜
対 乳幼児とその保護者、絵本に関心のある方

みんなでシネマ

時 6月18日(木) 10:00~、
24日(水) 15:00~

定 各回200人(先着順)

デイタイム・コンサート

時 7月3日(金) 12:00~12:30

定 200人(先着順)

県立紀南図書館

場 〒646-0011 田辺市新庄町3353-9
(県立情報交流センターBig・U内)

Tel 0739-22-2061 Fax 0739-22-4773

休 月曜(祝日の場合次の平日)、第2木曜

おはなし会(読み聞かせ・紙芝居)

時 6月21日、7月5日 いずれも日曜
11:00~11:30

定 各回33人(先着順)

アジサイの育て方教室

時 6月21日(日) 9:30~12:00
定 24人(先着順) 事前申込



6月の花ごよみ

アジサイ、モナルダ、バラ、ハナショウブ、スイレン

片男波公園万葉館・健康館

場 〒641-0022 和歌山市和歌浦南3-1700
Tel 073-446-5553 Fax 073-446-5554
休 月曜(祝日の場合次の平日)

「絵本講座~絵本のよみきかせ」

時 7月11日(土) 13:30~15:00
対 16才以上 定 10人(先着順)
費 500円/人 事前申込

県立紀北青少年の家

場 〒649-7112 かつらぎ町中飯降1317-3
Tel 0736-22-5530 Fax 0736-22-5531
休 月曜

「平和祈念の合宿」 ~戦争を知らない君たち~

時 7月11日(土)~12日(日) 1泊2日
対 小学4~6年生 定 20人(先着順)
費 5,500円~6,340円/人(施設使用料・材料代等)
受 6月1日(月)~27日(土)

動物愛護センター

場 〒640-1251 紀美野町国木原372
Tel 073-489-6500 Fax 073-489-6504
休 火曜

犬・猫の飼い方講習会及び譲渡会

時 (1)6月7日(日)・13日(土)・25日(木)、
7月4日(土)・12日(日)・18日(土)・
22日(水)・26日(日) 飼い方講習会
いずれも11:00~
(2)6月18日(木) 飼い方講習会
11:00~、譲渡会 13:00~
場 (1)動物愛護センター(紀美野町)
(2)新宮保健所串本支所(串本町)
犬猫の譲渡を受けるには講習会の受講が必要です。センターでは譲渡会を常時開催しています。

普段から^{たいぞうひん} 退蔵品を処分しましょう

退蔵品とは、使われずにしまわれていた品物をいいます。

「いつか使うかも」としまわれ、年を経て増える退蔵品は、災害や引越し、遺品整理の際に大量のごみとなって問題を引き起こします。

特に災害時に一斉に廃棄されると、ごみ処理が追いつかず、被災地の復旧を遅らせる恐れがあります。日頃からリユースやリサイクル、計画的な処分をし、処分に迷った物は、譲る・売る・写真で記録して手放すなど、適正な対応を心がけましょう。

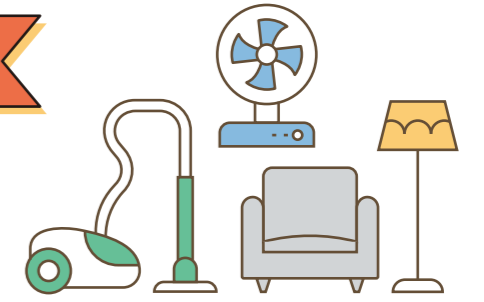

主な退蔵品例

家具、寝具、家電、
自転車、ゴルフバッグなど

問 循環型社会推進課
Tel 073-441-2675 Fax 073-441-2685

家計調査にご協力ください

家計調査は、統計法に基づき、総務省が実施している統計調査です。

調査の結果は国や地方公共団体において各種経済施策の基礎資料などとして活用されるほか、民間企業などでも広く活用されています。

調査内容は、統計のためだけに使用し、他の目的のためには使用しません。統計調査員がリーフレットを配布しますので、ご協力をお願いします。



対象の市町村

和歌山市、海南市、田辺市

問 調査統計課
Tel 073-441-2391
Fax 073-441-2386



広告