

県民の友

1

No.1025
令和6年
[2024]
月号



県政最前線 

こども
まんなか社会を
めざして

年頭の「ごあいさつ」



和歌山県知事
岸本 周平

明けましておめでとうございます。
知事に就任してから、およそ一年が経ちました。この間、タウンミーティングを県内32か所で開き、草の根のご意見を聞くことからスタートしました。地域ごとに異なるさまざまな課題を拾い出し、県政の参考にさせていただいています。

昨年、「障害者差別解消条例」の制定と「部落差別解消条例」の改正に取り組みました。同性パートナーによるパートナーシップ宣誓制度もスタートさせます。これらは、憲法13条に基づく幸福追求の権利がすべての個人に認められていることを実現するための施策の一環です。

多様性(D:ダイバーシティ)、公平(E:エクイティ)、包摂(I:インクルージョン)をモットーにいわゆる「DEI」を大切にしていきます。
昨年6月には台風第2号による災害により大きな被害が出ましたが、累次の補正予算で早期の災害復旧を行うとともに、国土強靱化や、防災・減災の事業を実施していきます。

県庁内に観光、地方創生、ワーケーション、子ども食堂、不登校などのワーキングチームをつくり、具体的な政策の提案と事業を行っています。
今年を引き続き、農業、林業、水産業など一次産業の活性化と観光産業の振興に加え、子育て世帯の経済的負担を軽くするための支援や創造的な人材の育成を図ります。さらに、脱炭素先進県を目指し、カーボンニュートラルに資する産業の振興や、循環型経済をつくるため、県民の皆さまや県内の企業との協働を進めてまいります。

新しい一年が、県民の皆さまにとって輝かしい年となりますことをお祈り申し上げます。



和歌山県議会議長
濱口 太史

明けましておめでとうございます。
県民の皆さまには、日頃から議会活動に温かい御理解と御協力を賜り、厚く御礼申し上げます。

本年は、「紀伊山地の霊場と参詣道」の世界遺産登録20周年や、中国山東省との友好提携40周年を迎え、国内外から多くの観光客が見込まれます。そして、本県の魅力を実感していただくことで、令和7年には「大阪・関西万博」との相乗効果により、さらに観光客の増加が期待されます。
本県は、山間部が多く過疎化が進んでいますが、自動運転やドローンなどの新しい技術を積極的に活用することで、生活の利便性や生産性の向上を図ることが重要です。

特に紀南地方では、小型ロケットの打ち上げや高等学校への宇宙探求コースの新設など、若者への希望のメッセージが続き、雇用の創出にも期待が寄せられているところです。
さらに、コロナ禍で一変したりモトワークなどの働き方は、自然豊かな本県への追い風となりました。都会の方々から興味を持っていただき、移住・定住につながる環境づくりや積極的な活動が必要です。

南海トラフ地震や豪雨災害などへの防災対策については、濱口悟陵初代議長の教えにも従い、備えの再点検や避難訓練並びに防災教育の実施が大切です。県議会といたしましては、地域の活性化はもちろんのこと、道路等社会基盤、避難施設、発災後の医療体制整備など、県民の皆さまの命と暮らしを守る防災・減災、国土強靱化対策等により一層努めてまいります。

結びに、県民の皆さまの御多幸をお祈り申し上げ、年頭の御挨拶いたします。

こども まんなか社会を めざして

問 子ども未来課
☎073-441-2492
FAX073-441-2491

すべての子供が、将来にわたって幸福な生活を送ることが出来る社会の実現をめざし、日本国憲法及び児童の権利に関する条約の精神にのっとり、子供政策を総合的に推進することを目的に、令和5年4月に「こども基本法」が施行されました。

県では、子供の権利を守り、子育てを支えるために、経済的な支援に加え、地域や団体と連携した子育て環境の整備を図るとともに、さまざまな取組を通じて、子供たちが自分らしく健やかに成長できる「こどもまんなか社会」の実現をめざしています。



子育ても応援

子育て世代包括支援センター

県内の全市町村に設置されており、妊娠前から子育て期にわたるまで、保健師や助産師など専門職による総合的な支援をワンストップで受けることができます。

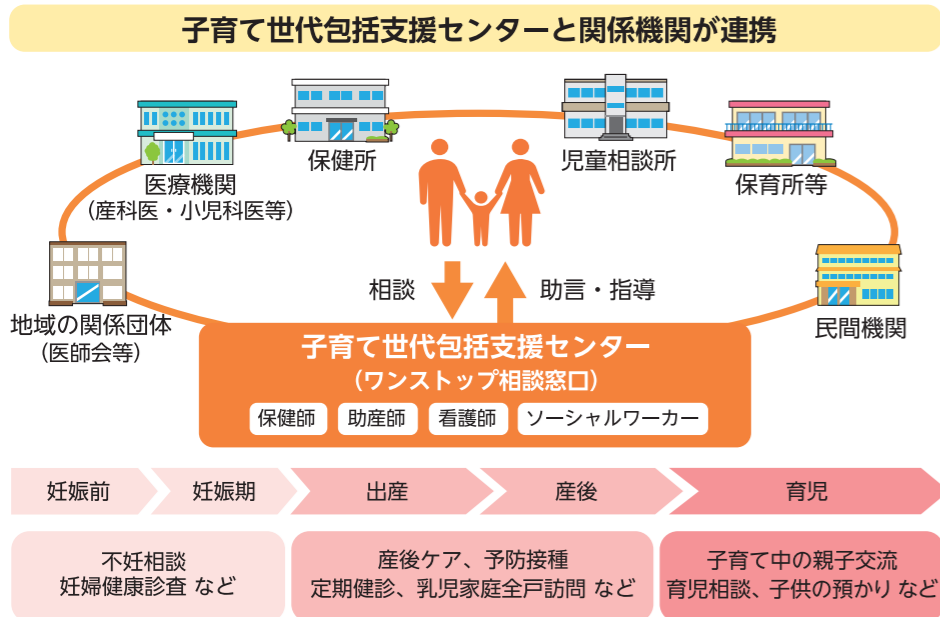

紀州っ子いっぱいサポート

保育所等利用料の無償化

3歳から5歳までの子供と、住民税非課税世帯の0歳から2歳までの子供の幼稚園・保育所・認定こども園などの利用料を無償化する国の制度に加え、第2子以降の0歳から2歳の子供についても、一定の所得制限のもと、利用料が無償になります。

利用料無償化の範囲		
	3～5歳児	0～2歳児
第1子	所得制限なし	所得制限 年収約270万円 (住民税非課税世帯)
第2子	所得制限なし	所得制限 年収約360万円
第3子以降	所得制限なし	所得制限なし

副食費の助成

3歳から5歳までの子供の副食費について、多子世帯を対象に助成を行っています。

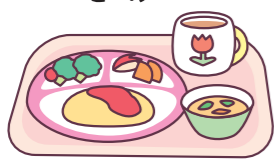

※実施状況は市町村によって異なります。詳しくは、お住まいの市町村担当課にお問い合わせください。

和歌山こどもまんなか応援団

県では、子育てと仕事の両立(ライフ・ワーク・バランス)を推進し、地域の子供や子育て中の方々に応援する事業所や団体を募集しています。県WEBサイトで応援団の取組内容の紹介や「こどもまんなか」に関する情報提供、講師派遣など応援団の取組を支援します。



詳しくはこちら

こどもまんなか応援サポーター

「こどもまんなか宣言」の趣旨に賛同し、その取組を応援し自らもアクションに取り組み個人や地方自治体、団体や企業のことです。参加するための手続きは必要なく、自身の考える「こどもまんなか」アクションを実行することでサポーターになることができます。

出産と子育てを応援する環境づくり

相談の内容に応じて必要な支援につなぐ「伴走型相談支援」と、経済的な負担の軽減を図る「経済的支援」により、すべての妊婦・子育て世帯が安心して出産・子育てができる環境整備を進めています。

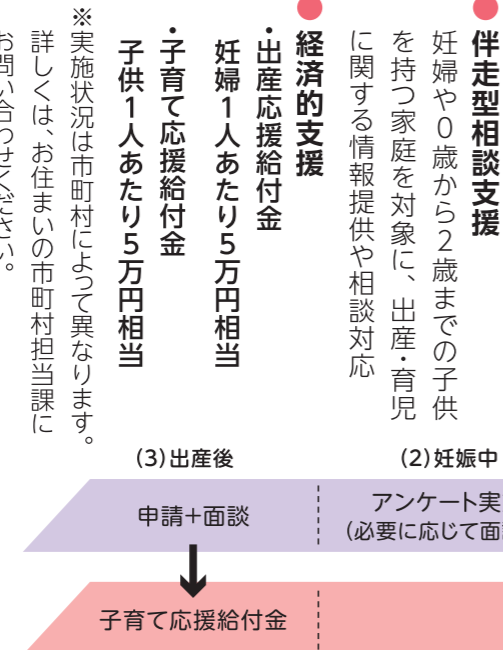

わかやま子育て支援パスポート

飲食店や理美容室などの協賛店で、パスポートを提示すると、割引やプレゼントなどの優待サービスを受けることができます。

対象者 18歳未満の子供または妊娠中の方がいる世帯



パスポートの申請はこちら

こどもたちの 健やかな 成長のために



子供食堂

子供食堂は、地域の有志によって運営されており、ボランティアや寄付によって成り立っています。子供たちにとって安心して地域の大人と関われる居場所であるとともに、地域の誰もが参加できる交流拠点として重要な役割を担っています。県では、令和7年度までに県内全小学校区での開設を目標にして、子供食堂の新規開設や機能強化に取り組む団体への支援を進めています。

和歌山子供食堂支援事業

子供食堂の開設希望者または運営者を対象に、新規開設や機能強化に係る費用を補助
補助額(補助率10/10)
新規開設 最大40万円
機能強化 最大20万円



詳しくはこちら

サークル「もぐもぐ」代表
表具恵子さん



地域が子供たちと関わる機会が少なくなっている中、子供たちのためにできることを考え、子供食堂をはじめました。たくさんの方々の支援を受け、食事の提供をはじめ、絵本の読み聞かせや季節ごとのイベントなどを行っています。子供食堂を通じて、地域の子供から高齢者まで、さまざまな世代がつながっていることを実感します。今後も地域の交流の輪を広げていきます。

里親制度

さまざまな事情で家族と離れて暮らす子供が、県内に約400人います。そうした子供たちを、温かい愛情と正しい理解を持って、家族に代わって養育していただける方を「里親」といいます。里親になるために特別な資格は必要ありません。所定の研修や実習を受けていただき、子供の養育に理解・熱意と豊かな愛情を持っている方であれば里親になることができます。里親に興味がある方は、お気軽にお問い合わせください。



里親の種類

短期	長期	
	週末里親	養育里親
週末や長期休みなどに数日から一週間程度、子供を自分の家に迎える里親	養子縁組により、法的な親子関係を結ぶことを前提に子供を養育する里親	事情により家族と暮らせない子供を一定期間、自分の家庭で養育する里親

里親への支援制度

- ・養育に必要な経費や里親手当を毎月支給
- ・支援機関の相談員が里親家庭を訪問し、相談に対応
- ・里親の一時的な休息の制度もあります。

里親支援機関

里親支援センターなど
☎0736-677584
FAX0736-677585
岩出市川尻1-15-21
里親支援センターほっと
☎0739-342735
FAX0739-332005
田辺市城山台5-1

児童虐待とは

- 心理的虐待**
 - ・言葉で脅す、無視する
 - ・きょうだい間で差別するなど
- ネグレクト**
 - ・家や部屋に閉じ込める
 - ・食事を与えない
 - ・病院に連れて行かないなど
- 性的虐待**
 - ・性的行為をする
 - ・ポルノグラフィの被写体にする
 - ・ポルノビデオを見せるなど
- 身体的虐待**
 - ・なぐる、ける、投げ落とす
 - ・やけどを負わせる
 - ・家の外に閉め出すなど

こんなサインに気をつけて!

- 子供からのサイン**
 - ・表情が乏しい
 - ・落ち着きがなく乱暴になる
 - ・家に帰りがたがらないなど
- 保護者からのサイン**
 - ・感情や態度が変化しやすい
 - ・子供の普段の様子を語らない
 - ・小さな子供を置いて、よく出かけるなど



児童虐待の防止

児童虐待とは、子供の心身を傷つけ、健全な成長に影響を及ぼす許されない行為です。「しつけ」が行き過ぎると虐待に当たることがあります。児童虐待かもと思ったら、すぐに児童相談所などにご連絡ください。

お悩み相談窓口

● 児童相談所

養護や非行に関する内容はじめ子供に関わるさまざまな相談に応じています。月～金曜 9:00～17:45 ※祝日、年末年始を除く

児童相談所無料ダイヤル(24時間)
虐待対応 ☎189 / 相談専用 ☎0120-189-783

親子のための相談LINE(平日10:00～20:00)



県子ども・女性・障害者相談センター
☎073-445-5312 FAX073-445-3770
和歌山市毛見1437-218

県紀南児童相談所
☎0739-22-1588 FAX0739-22-1917
田辺市新庄町3353-9

県紀南児童相談所 新宮分室
☎0735-21-9634 FAX0735-21-9648
新宮市緑ヶ丘2-4-8

● 児童家庭支援センター

子供や家庭に関する困り事など、専門的な知識・技術を必要とする相談に対応する支援機関です。

和歌山児童家庭支援センターきずな
月～金曜 9:00～18:00 ※祝日、年末年始を除く
☎073-460-8044 FAX073-460-8480
和歌山市つつじが丘7-2-1

くまのっ子供家庭支援センターのこのこ
月～金曜 9:00～17:45 ※祝日、年末年始を除く
☎0739-42-5515 FAX0739-42-5516
白浜町堅田1484-1

● 子ども救急相談ダイヤル

夜間・休日に子供が急病になった時に、看護師(必要に応じて医師)が、すぐに病院に行くべきかや様子を見て大丈夫かなど相談に応じます。
☎#8000(プッシュ回線・携帯電話)
☎073-431-8000(ダイヤル回線・IP電話)
年中無休 ※平日の9:00～19:00は除く

不妊でお悩みの方へ

このとりサポート

問 健康推進課

☎073-441-2642
FAX073-428-2325

不妊でお悩みの夫婦に、経済面と精神面の両面から支援を行っています。

● 一般不妊治療費助成
対象 人工授精やタイミング法などの一般不妊治療、不妊検査
不妊治療

● 不妊検査費用助成
対象 流産産検体を用いた遺伝子検査
限度額 6万円

※詳しくは保健所(支所)まで

※詳しくは保健所(支所)まで

このとり相談(不妊専門相談)

専門医師や保健師が医学的な相談やお悩みに対応します。

岩出保健所 ☎0736-61-0049 FAX0736-62-8720
湯浅保健所 ☎0737-64-1294 FAX0737-64-1290
田辺保健所 ☎0739-26-7952 FAX0739-26-7935
☐e0412004@pref.wakayama.lg.jp



和歌山市保健所(和歌山市在住の方)
☎073-488-5120 FAX073-431-9980



1月号のおしらせ

檜野埼灯台のスイセンが見頃だワン!



県庁・県教育庁 ☎073-432-4111 (代表) 郵送: 〒640-8585 ○○課あて(住所不要)

各振興局代表電話		伊都	☎0736-34-1700	西牟婁	☎0739-22-1200
海草	☎073-432-4111	健康福祉部	☎0736-42-3210	東牟婁	☎0735-22-8551
健康福祉部	☎073-482-0600	有田	☎0737-63-4111	健康福祉部	☎0735-72-0525
建設部	☎073-488-7876	日高	☎0738-22-3111	申本支所	☎0735-62-0755
那賀	☎0736-63-0100	健康福祉部	☎0738-22-3481	申本建設部	

時…期日・時間 場…場所・会場 対…対象・資格 定…定員 費…費用 申…申込・応募方法
 問…問合せ ☑…Eメール 🔍…WEBサイトを検索
 掲載のイベントについては、中止や延期になる場合があります。詳しくは主催者にお問い合わせください。

公式SNSで 県政情報を 配信中▶▶▶

- X
- LINE
- Facebook
- Instagram
- YouTube

最新の医学・医療カンファランス

テーマ: 肺癌の低侵襲手術と最新治療、痛みを理解する: 慢性疼痛につながる痛み記憶

時: 3月14日(木) 14:00~16:00

場・定: 県立医科大学紀三井寺キャンパス 図書館棟(和歌山市) 30人 **先着順**

申・問: 電話、FAX、Eメール、インターネットで氏名、電話番号を2月22日までに県立医科大学生涯研修センター ☎073-441-0789 FAX073-441-0713

☑ life@wakayama-med.ac.jp

※手話通訳・要約筆記は要予約

和歌山県立医科大学 🔍

「はじめての手話」講座

時: ①1月26日(金) 19:00~20:30
 ②2月3日(土) 13:30~15:00
 ③2月4日(日) 13:30~15:00
 ④2月9日(金) 19:00~20:30
 ⑤2月18日(日) 13:30~15:00
 ⑥2月21日(水) 14:00~15:30
 ⑦2月28日(水) 18:30~20:00
 ⑧3月2日(土) 13:30~15:00
 ⑨3月8日(金) 18:30~20:00

場: ①中央コミュニティセンター(和歌山市) ②東牟婁振興局健康福祉部申本支所(申本町) ③湯浅保健所(湯浅町) ④伊都振興局(橋本市) ⑤御坊保健所(御坊市) ⑥⑦西牟婁振興局(田辺市) ⑧海南保健所(海南市) ⑨岩出保健所(岩出市)

定: ①25人 ②⑤20人 ③④⑥⑦⑨15人 ⑧10人 **先着順**

申・問: 郵送、電話、FAXで住所、氏名、電話番号を各開催日の1週間前までに各振興局健康福祉部(①のみ障害福祉課)

食の安全意見交換会

テーマ: アフターコロナの食中毒予防

時: 2月15日(木) 14:00~15:20

場: 橋本保健所(橋本市)

定: 30人 **先着順**

申・問: 郵送、電話、FAX、Eメールで所定の申込書(申込先、WEBサイトで配布)を2月8日(一時保育・手話通訳・要約筆記は1月29日)までに食品・生活衛生課 ☎073-441-2634 FAX073-432-1952

☑ e0316001@pref.wakayama.lg.jp

ひとり親家庭等 日常生活支援員の募集

依頼に応じて、ひとり親家庭や寡婦の生活の支援を行う支援員を募集

①子育て支援
 支援内容: 子供の送迎、一時保育等
 支援手当額: 900円/1時間(9:00~18:00)、1,120円/1時間(18:00~翌日9:00)
 対: 保育士、幼稚園教諭、看護師等子育てに関する資格を有する方、研修修了者(研修内容については要問合せ)

②生活援助
 支援内容: 食事の世話、買い物、掃除等
 支援手当額: 1,860円/1時間(9:00~18:00)、2,320円/1時間(18:00~翌日9:00)
 対: ホームヘルパー3級以上の資格を有する方、介護職員初任者研修修了者、介護福祉士実務者研修修了者または介護福祉士

①②共通
 申・問: まずは電話で県母子寡婦福祉連合会まで連絡 ☎073-452-2700

和歌山県母子寡婦福祉連合会 🔍

難聴者サロン

時: 2月5日(月) 13:30~15:00

場: ビッグ愛(和歌山市)

定: 20人 **先着順**

対: 県内在住の難聴の方

問: 県聴覚障害者情報センター ☎073-421-6311 FAX073-421-6411

和歌山県聴覚障害者情報センター 🔍

生活教養講座

今話題の生活情報や消費者トラブルに備える知識などを学ぶ(全4回)

時: 2月7・14・21・28日いずれも水曜 13:30~15:00

場・定: 西牟婁振興局(田辺市) 30人 **先着順**

申・問: 郵送、電話、FAXで住所、氏名、電話番号、参加希望日を1月25日までに県消費生活センター 〒640-8319和歌山市手平2-1-2和歌山ビッグ愛8階 ☎073-433-1551 FAX073-433-3904

和歌山県消費生活センター 🔍

職業訓練受講生の募集

就職に有利な専門知識や技能を修得

科目: ①相手に伝わるプレゼン資料作成 ②データベースを活用したデータ処理 ③管理者のための問題解決力向上 ④ネットに繋いでモノを動かすプログラミング科 ⑤介護職員初任者養成科 ⑥SNSを活用した情報発信 ⑦クラウドを活用した情報共有能力の拡充 ⑧初歩から学ぶWebプログラマー養成科 ⑨パソコンスキル基礎科 ⑩DX人材育成の進め方 ⑪溶接加工科 ⑫ビル管理技術科 ⑬医科医療・調剤薬局事務&パソコン活用科 ⑭仕事に役立つパソコン・Web科 ⑮パソコン・簿記事務科 ⑯パソコン事務実践科 ⑰Web&オフィスパソコン実践科 ⑱OA事務初級科 ⑲仕事に役立つパソコン・Web科

場: ①~⑫和歌山市 ⑬海南市 ⑭有田市 ⑮御坊市 ⑯田辺市 ⑰新宮市 ⑱岩出市

申・問: ハローワーク(申込締切日あり) **和歌山労働局 職業訓練 🔍**

難病・子ども保健相談支援センター

①病気の子ども支援者研修会
 移行期医療と成人移行支援について
 時: 2月5日(月) 14:00~15:50
 場: 県勤労福祉会館プラザホール(和歌山市)
 対: 保健、医療、福祉、教育等関係者
 定: 30人 **先着順** ※後日オンライン配信あり

②難病患者災害時支援 講演会
 時: 2月16日(金) 14:00~16:00
 場: オンライン
 対・定: 難病患者の支援者(保健、医療、福祉、教育関係者等) 40人 **先着順**

①②共通
 申・問: インターネットで①1月29日②2月6日までに県難病・子ども保健相談支援センター ☎073-445-0520 FAX073-445-0603

北方領土返還要求和歌山県民大会

北方領土に関する講演や中学生の学習報告など

時: 2月6日(火) 13:00~15:30

場: ガーデンホテルハナヨ(田辺市)

定: 250人 **先着順** ※手話通訳あり

問: 広報課 ☎073-441-2034 FAX073-423-9500

県民の友12月号掲載記事についてお詫び

県民の友12月号9ページに掲載した「(仮称)こども施策審議会・子育て支援部会 委員公募」について、掲載が誤りでしたのでお詫びします。

バリアフリー映画上映会

世界初の盲ろう者の大学教授福島智の青年時代を描いた映画「桜色の風が咲く」を字幕・音声解説付きで上映

時: 1月28日(日) 13:30~16:00

場・定: 情報交流センターBig・U(田辺市) 50人 **先着順**

申・問: 郵送、電話、FAX、Eメールで住所、氏名、電話番号を1月20日までに県点字図書館 〒640-8319和歌山市手平2-1-2和歌山ビッグ愛5階 ☎073-488-5721 FAX073-488-5731

☑ wakaten@wakaten.jp

※手話通訳・要約筆記は要予約

和歌山県点字図書館 🔍

読書推進フォーラム

講師: 養老孟司氏

時: 1月27日(土) 13:00~16:30

場: 県民文化会館(和歌山市)

定: 500人 **先着順**

申・問: 電話、FAX、Eメール、インターネットで所定の申込書(申込先、WEBサイトで配布)を1月23日までに生涯学習課 ☎073-441-3720 FAX073-441-3724

☑ e5006001@pref.wakayama.lg.jp

※一時保育・手話通訳・要約筆記は要予約

青少年の家

自然の中で心はぐくむ 体験がいっぱい

白崎青少年の家

〒649-1123 由良町大引961-1 ☎0738-65-2351 FAX0738-65-2352

液体窒素実験

マイナス196℃の世界を体験

時: 2月17日(土) 13:00~15:00

定: 10家族 **抽選**

費: 500円/人+1,500円/家族

申: ~1月26日

※申し込み方法など詳しくは施設へお問い合わせください。

白崎青少年の家 🔍

県営住宅・特定公共賃貸住宅入居者

①串本団地
 串本町旧役場跡地に建設中の県営住宅

【施設概要】

住所	串本町串本1800
構造	鉄筋コンクリート造7階建て
住戸数	24戸(3DK8戸、2DK16戸)
入居可能日	令和6年7月1日
その他	津波避難ビル機能あり、4階以上に住戸を配置、1~2階は入居者用駐車場

②県営住宅
 募集住宅をWEBサイトで公表

③特定公共賃貸住宅
【和歌山市】城北 2戸(3LDK 72,000円)
 ※バリアフリー化住戸
 申: 2月1日(木)~9日(金) 9:00~17:00(土日除く)
 申込用紙配布: 県住宅供給公社、建築住宅課、振興局建設部(海草を除く)

問: 県住宅供給公社 ☎073-425-6885 FAX073-422-0733

わかやま環境賞

優れた環境保全活動に取り組む方を表彰

対: 県内を拠点とする団体・個人 **選考**

※自薦、他薦は不問

申・問: 郵送、持参で所定の申込書(申込先、WEBサイトで配布)を2月29日までに環境生活総務課 ☎073-441-2670 FAX073-433-3590

または各県立保健所(支所)

依存症啓発イベント (依存症への理解を深めよう)

専門医による講演、ダンブ松本氏とマエオカテツヤ氏によるトークイベント

時: 2月11日(日) 13:30~16:00

場: 県JAビル(和歌山市)

定: 100人 **先着順**

申・問: 電話、FAX、インターネットで住所、氏名、電話番号を2月9日までに県精神保健福祉センター ☎073-435-5194 FAX073-452-7380

※手話通訳・要約筆記あり

けんちょう わか ちから
県庁の若い力



笹井 涼加
伊都振興局健康福祉部(橋本保健所)
職種:保健師
採用:令和2年度

新型コロナウイルス感染症が流行し始めた令和2年4月に岩出保健所に配属されました。感染症の流行に伴い、疫学調査や相談対応、関係機関との連絡調整など次々と発生する業務に追われる日々でした。当初はどのように対応して良いかわからず悩んだこともありましたが、県民一人ひとりの言葉を傾聴し、ケースに応じた支援を行うことを心がけました。業務を行う中で、県民の方々から温かい言葉をいただく機会もあり、やりがいをもって日々の業務にあたることができました。

保健師の仕事は、精神、母子、感染症、難病などさまざまな分野にわたり、県民の方と直接関わる業務から施策やシステム作りまで幅広い業務に携わります。そのため、個々のケースを通して地域を知り、保健師として地域づくりの視点を養うことを心がけています。

今後も県民の皆様が健康で自分らしく暮らすことができるよう努めていきたいと思えます。

元気ある県職員を募集
採用情報はこちら



けんりつこうとうがっこう
県立高等学校
ていじせい つうしんせいかいてい
定時制・通信制課程

出願受付:【定時制】一般出願2月21・22日、本出願3月4・5日(学力検査は3月11日、面接・実技検査などは3月12日)
※満20歳以上は特別措置あり
【通信制】3月4~29日(学力検査なし、面接などを実施)※一部の科目だけでも履修可

	募集校	学科
定時制	伊都中央	単位制普通科(昼間・夜間)
	きのくに青雲	単位制普通科(昼間・夜間)
		情報会計科(夜間)
	和歌山工業	機械電気科・建築科(夜間)
	耐久	普通科(夜間)
	日高	普通科(夜間)
通信制	南紀	単位制普通科(昼間・夜間)
	新宮	普通科(夜間)
	伊都中央	普通科
	きのくに青雲	普通科
	南紀	普通科

問:県立学校教育課
☎073-441-3681 FAX073-441-3652
または各高等学校



試験

けんしよくいんさいようせつめいかい
県職員採用説明会

採用I種(大学卒業程度)試験及び資格免許職職員採用試験の概要、業務説明、フリートーク及び職場見学
時:3月4日(月)13:00~
場:県民文化会館(和歌山市)
対:令和6年度以降実施の採用I種試験、資格免許職試験の受験を検討している方
定:150人(先着順) ※本人のみ参加可
申:インターネットで2月2日までに県人事委員会事務局
※手話通訳・要約筆記は要予約



そくりょうし そくりょうしほ
測量士・測量士補

時・場:5月19日(日)大阪府など
願書配布:技術調査課、各振興局建設部
申・問:郵送、持参で1月5日から1月30日までに国土地理院
〒305-0811茨城県つくば市北郷1
☎029-864-8214、8248
※詳しくは要問合せ
国土地理院

読者のお便り募ります

県民の友に関する感想などを募集しています。郵送、FAX、Eメール(e0002001@pref.wakayama.lg.jp)で、

よ う きょうしつ
寄せ植え教室

時:①2月10日(土)②2月11日(祝) いずれも14:00~15:30
場:①南コミュニティセンター(和歌山市) ②西牟婁振興局(田辺市)
対・定・費:県内在住・在勤・在学の方各40人(抽選)2,000円
申・問:郵送、FAX、Eメール、持参で住所、氏名、電話番号、希望日時を1月18日(17時必着)までに花を愛する県民の集い事務局(県民生活課内)
☎073-441-2598 FAX073-433-1771
✉ e0313001@pref.wakayama.lg.jp
※手話通訳・要約筆記は要予約



かいご きそけんしゅうかい しゅうしよくそうだんかい
介護の基礎研修会・就職相談会

時:①2月2日(金)9:30~17:00 ②2月3日(土)9:30~15:00
場:情報交流センター Big・U(田辺市)
対・定:介護の仕事未経験で県内での就職を希望する方 20人(先着順)
申・問:郵送、電話、FAX、Eメールで住所、氏名、年齢、電話(FAX)番号を開催日10日前までに県介護普及センター
〒646-0012田辺市神島台6-1(福)真寿会内
☎0739-22-6589 FAX0739-22-6569
✉ wakaigo2020@gmail.com
※就職相談会に関する問合せは紀南福祉人材バンク
☎0739-26-4918 FAX0739-26-2928
紀南福祉人材バンク

こうじのうきのうしやうがい けんしゅうがい
高次脳機能障害研修会

講師:松本方哉氏(元フジテレビキャスター・解説委員)
時:2月10日(土)13:30~16:30
場・定:県勤労福祉会館 プラザホープ(和歌山市) 200人(先着順)
申・問:FAX、Eメールで所定の申込書(申込先、WEBサイトで配布)を2月5日までに県子ども・女性・障害者相談センター
☎073-445-7314 FAX073-446-0036
✉ e0404025@pref.wakayama.lg.jp
※手話通訳・要約筆記あり



ふくし かいご ほいく
福祉・介護・保育のしごとフェア

求職者と事業者の個別面談など
時:2月3日(土)13:00~15:00
場:情報交流センター Big・U(田辺市)
問:紀南福祉人材バンク
☎0739-26-4918 FAX0739-26-2928
※一時保育・手話通訳・要約筆記は要予約
紀南福祉人材バンク

じんけんえいがじやうえいかい こうえんかい
人権映画上映会・講演会

映画「ぼけますから、よろしくお願ひします。~おかえりお母さん~」の上映と監督の信友直子さんによる講演
時:1月27日(土)13:30~16:50
場:紀南文化会館(田辺市)
定:100人(先着順)
申・問:郵送、電話、FAX、Eメールで住所、氏名、電話番号、車いすで来場の方はその旨を県人権啓発センター
☎073-435-5420 FAX073-435-5421
✉ kouen@w-jinken.jp
※手話通訳・要約筆記は要予約
和歌山人権啓発センター



さんちやくイーシーかつよう
産直EC活用セミナー

ネット販売を始めたい、売上を伸ばしたい生産者・食品等加工事業者向けセミナー
時:2月7日(水)14:00~16:00
場・定:県自治会館(和歌山市) 30人(先着順)(オンラインは定員なし)
申・問:郵送、FAX、インターネットで所定の申込書(申込先、WEBサイト、振興局農業水産振興課で配布)を2月6日までに食品流通課
☎073-441-2813 FAX073-432-4161



としよしつ
“りいぶる”図書室

ブック
ラッキー BOOKキャンペーン
スタッフが包装したおすすめの本や絵本が入った「ラッキー BOOK」を貸出
時:2月1日(木)~3月10日(日)
※図書利用カードを持っていない方は本人確認ができるものを所持
場・問:県男女共同参画センター(和歌山市)
☎073-435-5245 FAX073-435-5247



しゅうかん しみんこうかいこうざ
アレルギー週間 市民公開講座

アレルギー診療に関する講演
時:2月18日(日)14:00~15:45
場:県民文化会館(和歌山市)
定:現地40人、オンライン100人(先着順)
申:電話、インターネットで所定の申込書(WEBサイトで配布)を2月16日までに日本アレルギー協会関西支部
☎072-620-7474
問:健康推進課
☎073-441-2640 FAX073-428-2325
日本アレルギー協会関西支部



あ や そうだんかい
空き家なんでも相談会・セミナー

実家の相続、処分、管理の相談など
時:①②1月19日(金)13:00~16:00(セミナー・相談会)③1月19日(金)13:30~16:00(相談会)④1月27日(土)13:00~16:00(セミナー・相談会)
場:①和歌山市勤労者総合センター②すさみ町総合センター③有田市消防署、各振興局(海草・有田を除く)④串本町文化センター
申:電話、FAX、持参で氏名、電話番号、希望日、会場、相談内容を①問合先②④東牟婁振興局串本建設部③振興局建設部(海草を除く)
問:建築住宅課
☎073-441-3184 FAX073-428-2038



ほうそうだいがく にゅうがくせい
放送大学4月入学生

心理学・福祉・経済など幅広い分野について学べる通信制大学
対:18歳以上(教養学部の科目履修生・選科履修生は15歳以上)
申・問:電話、FAX、インターネットで3月12日までに放送大学和歌山学習センター
☎073-431-0360 FAX073-431-0311
放送大学和歌山学習センター



しゅうしよく
就職フェア・セミナー

①田辺就職フェア
時:1月13日(土)13:00~15:30
場:紀南文化会館(田辺市)
問:和歌山県経営者協会 就職支援センター
☎073-497-8001 FAX073-402-1312
UIわかやま就職ガイド
②ミドル・シニア向け暮らし・働き方セミナー
時:1月20日(土)13:30~15:00
③企業向け採用力向上セミナー
時:1月26日(金)13:30~16:10
④女性向け多様な働き方セミナー
時:1月27日(土)13:30~15:00
※一時保育は要予約
②~④共通
場・定:フォルテワジマ(和歌山市) 20人(先着順)(オンラインは定員なし)
申:Eメール、インターネットで②④住所、氏名、年齢(②のみ)、電話番号、メールアドレス③企業名、所属、氏名、電話番号、メールアドレスを②1月18日③④1月25日までに㈱キャリアブレスユー
⑤わかやま再就職・転職フェア
時:2月10日(土)13:00~16:00
場:自宅などからオンライン
対:再就職・転職を考えるすべての方
申:Eメール、インターネットで住所、氏名、電話番号、メールアドレスを2月5日までに㈱キャリアブレスユー
②~⑤共通
問:㈱キャリア・ブレスユー
☎073-488-3002 FAX073-425-3600
✉ jobcycle@c-blessyou.co.jp
はたらコーデわかやま



だんじよきやうどうさんかくていあんじぎやう
みんなに男女共同参画提案事業

講座「幼児期からはじめる 大切な生・性のおはなし」
時:1月28日(日)10:00~11:30
場:ビッグ愛(和歌山市)
対:4~6歳の幼児を持つ親子
定:10組(先着順)
申・問:インターネットでSAYHELLO.WAKAYAMA(セイハローワカヤマ)
✉ sayhello.wakayama@gmail.com



きのかわ
KINOKAWAぐるリン
デジタルスタンプラリー 2023

「紀の川サイクリストおもてなしスポット」各店を巡るスタンプラリー。地域の特産品セットが抽選で当たります。

応募期間：実施中～1月28日

参加方法：無料アプリ「Spot Tour」をダウンロードし、各スポットを利用してスタンプを集めて応募

問：紀の川エリア観光サイクリング推進協議会（那賀振興局企画産業課内）

☎0736-61-0012 FAX0736-61-1514



まいつききんろうとうけいちょうさ
毎月勤労統計調査

労働者の賃金や労働時間、雇用の変動を毎月調査しています。調査結果は、失業給付金額や労災保険の給付額改定などの重要な基礎資料となります。調査対象事業所を把握のため、統計調査員が1～2月にかけて事業所を訪問しますので、ご協力をお願いします。

対：和歌山市、海南市、新宮市、紀の川市

問：調査統計課

☎073-441-2388 FAX073-441-2386



こじんじゅうみんぜい きゅうよしほらい
**個人住民税の給与支払
報告書の提出期限は
1月31日です**

1月1日現在、従業員に給与の支払いをする事業者で、所得税を源泉徴収する義務のある方は、従業員の住所地市町村まで提出してください。eLTAXの利用が便利です。

問：従業員の住所地市町村



れいわ ねん わかやまけん
**令和6年和歌山県
警察年頭視閲式**

警察官とパトカーなどによる部隊行進や白バイ訓練を実施

時：1月11日(木) 14:00～15:00

場：和歌山マリーナシティ第1駐車場（和歌山市）

問：県警察本部教養課

☎073-423-0110

ばん ひ
1月10日は「110番の日」

緊急時は直ちに110番！

110番は、事件・事故発生時の「緊急通報電話」です。相談などは最寄りの警察署か、警察相談窓口をご利用ください。

【警察相談窓口電話】

073-432-0110または#9110

問：県警察本部地域指導課

☎073-423-0110

令和5年度 和歌山県文化表彰

文化の向上発展に顕著な功績があった方々を表彰します。(50音順、敬称略)



文化賞

まつたに たけさだ
松谷 武判

現代美術家

大阪府出身、フランス在住



文化奨励賞

かわしま
川島 ケイジ

シンガーソングライター

みなべ町出身、東京都在住



きのした ゆういち
木ノ下 裕一

補綴家、ドラマトウルク

和歌山市出身、京都府在住



文化功労賞

まつやま かおる
松山 馨

歌人

和歌山市在住



きしゅう みんな
**紀州の民話を
オペラに**

じっこういんかい
実行委員会

アマチュア音楽劇団

活動拠点：和歌山市



問：文化学術課 ☎073-441-2050 FAX073-436-7767



の施設は入館料が必要

(65歳以上、障害者、高校生以下、外国人留学生は入館無料)

展は展示

イはイベント

●施設無料開放日のご案内

県立博物館：1月7日(日)、2月4日(日)

県立自然博物館：1月31日(水)、2月28日(水)

紀伊風土記の丘：1月4日(木)、2月1日(木)

●県立近代美術館は4月26日まで工事及び展示準備のため休館します

けんりつ はくぶつかん *
県立博物館 ☎073-436-8670 FAX073-436-6643
〒640-8137和歌山市吹上1-4-14

9:30～17:00(入館は16:30まで) 休館/月曜、12/29～1/3

展 企画展「高野山寺領の村」

江戸時代、紀伊国の大部分は紀伊藩領となりましたが、高野山周辺は高野山寺領でした。高野山寺領の村で暮らした人々の生活や文化を伝える文化財を紹介

開催中～2月12日(祝)



けんりつ しぜん はくぶつかん *
県立自然博物館 ☎073-483-1777 FAX073-483-2721
〒642-0001 海南市船尾370-1

9:30～17:00(入館は16:30まで) 休館/月曜(祝日の場合次の平日)、12/29～1/3

イ 光で魚を集めよう

2月25日(日) 18:00～20:00

対・定：小学5年生以上(小学生は保護者同伴) 10人 **抽選**

申：～2月4日

きい みどき おか *
紀伊風土記の丘 ☎073-471-6123 FAX073-471-6120
〒640-8301 和歌山市岩橋1411

9:00～16:30(入館は16:00まで) 休館/月曜、12/29～1/3

展 冬期企画展「紀伊半島の東と西 -縄文・弥生時代の地域性-」

1月20日(土)～2月25日(日)

イ 古墳ガイドツアー②

1月28日(日) 13:30～15:30

対・定：小学生以上 30人 **先着順**

費・申：100円 事前申込

イ 展示講座③(冬期企画展)

2月11日(祝) 13:30～15:30

対・定：小学生以上 30人 **先着順**

費・申：100円 事前申込

けんりつ としょかん
県立図書館 ☎073-436-9500 FAX073-436-9501
〒641-0051 和歌山市西高松1-7-38

9:00～19:00(土日祝は18:00まで) 休館/月曜、毎月第2木曜、12/29～1/4

イ おはなし会(読み聞かせや紙芝居)

1月13・20・27日14:00～、2月3日11:00～、2月10日14:00～いずれも土曜

けんりつ きなん としょかん
県立紀南図書館 ☎0739-22-2061 FAX0739-22-4773
〒646-0011 田辺市新庄町3353-9
(県立情報交流センター Big-U内)

9:00～19:00(土日祝は18:00まで) 休館/月曜、毎月第2木曜、12/29～1/4

イ おはなし会(読み聞かせや紙芝居)

1月21日、2月4日いずれも日曜11:00～11:30

定：33人 **先着順**

しよくぶつこうえんりよつか
植物公園緑花センター ☎0736-62-4029 FAX0736-63-2570
〒649-6211 岩出市東坂本672

9:00～17:00(入館は16:30まで) 休館/火曜、水曜、12/26～1/4

1月の花ごよみ ツバキ、葉牡丹、ピオラ、洋ラン、シクラメン、ポインセチア、スイセン、ロウバイ、ストック



イ やってみよう！のり先生と水彩画

1月21日(日) 13:30～16:00

定・費・申：10人 **先着順** 1,000円 事前申込

展 早春の洋ラン展

2月10日(土)～12日(祝)

イ 洋ランの育て方教室

2月11日(祝) 9:30～12:00

定・費：20人 **先着順** 300円 事前申込

かなおなみこうえん まんようかん けんこうかん
片男波公園万葉館・健康館 ☎073-446-5553 FAX073-446-5554
〒641-0022 和歌山市和歌浦南3-1700

9:00～17:00(入館は16:30まで) 休館/月曜(祝日の場合次の平日)、12/29～1/3

展 企画展「淡彩画展～初日の出&和歌の浦画塾生」

1月12日(金)～3月31日(日) ※最終日は15:30まで

けんりつ はしもと たいいくかん
県立橋本体育館 ☎0736-32-9660 FAX0736-32-9650
〒648-0061 橋本市北馬場455

9:00～21:00 休館/火曜、12/30～1/4

イ 免疫アップ体操教室(ヨガやダンスステップ)

1月11日～3月14日までの木曜11:00～12:00(全10回)

費：(全10回)7,150円(各回)1,000円

対・定・申：18歳以上25人 **先着順** 事前申込 ※託児あり

どうぶつ あいご
動物愛護センター ☎073-489-6500 FAX073-489-6504
〒640-1251 紀美野町国木原372

10:00～17:00 休館/火曜、12/29～1/3

イ 犬・猫の飼い方講習会・譲渡会

①1月14日(日)・19日(金)・28日(日)、2月2日(金)・11日(祝)・25日(日)②1月15日(月)③1月22日(月)④1月26日(金) いずれも11:00～

場：①動物愛護センター②東牟婁振興局(新宮市)③御坊保健所(御坊市)④西牟婁振興局(田辺市)

※犬・猫の譲渡を受けるには、講習会の受講が必要です。

センターでは受講者に常時譲渡を行っています。

※犬の譲渡は狂犬病ワクチン接種代2,700円が必要です。



壮麗で迫力のある
仏さまに囲まれた
パワースポットだワン!

道成寺
能や歌舞伎で有名な安珍清姫伝説が伝わる「道成寺」。住職による安珍清姫の絵とき説法がユーモア交じりで観光客の人気を集めています。文武天皇の勅願で大宝元年(701)に創建された県内最古のお寺です。宝仏殿では、平安時代初期の作とされる千手観音菩薩と日光・月光菩薩の国宝3点の他、多数の貴重な仏像を間近で眺めることができます。

和歌山県PRキャラクター
きいちゃんの



わかやま さんぽ

日高川町

今回は日高川町の魅力を「きいちゃん」が紹介!

**豊かな自然と文化
安珍清姫伝説が伝わる**
広大な森林資源に恵まれ、山や川の自然豊かな日高川町。
町の特産品である紀州備長炭は、その製炭技術が和歌山県の無形民俗文化財に指定され、生産量日本一を誇ります。
安珍清姫伝説で有名な県内最古の寺「道成寺」といった歴史ある場所や長さ日本一の藤棚ロード、山彦を楽しめるヤッホーポイントなど自然と触れ合えるスポットもいっぱい。



きいちゃん おすすめ

釣鐘まんじゅう
安珍と清姫の物語に登場する「釣鐘」より考案された和菓子。道成寺の門前町で販売しています。



ごんちゃん
採り立てのイタドリ(ごんぱち)を秘伝の方法で加工した漬物。素朴な香りと味が人気♪。令和4年度プレミアム和歌山推奨品審査委員特別賞受賞。



お問い合わせは
日高川町観光協会 ☎0738-22-2041

くわしくは
WEBサイト→



まづま
大滝川森林公園・真妻山
別名「日高富士」とも呼ばれている標高523.4mの真妻山。登山道が整備されており、山頂からの眺望が素晴らしい。



藤棚ロード
リフレッシュエリアみやまの里森林公園内にあり、長さ日本一(1,646m)を誇ります。花の見頃は、4月中旬から5月初旬にかけて。



ヤッホーポイント
山や谷に向かって叫ぶと綺麗な山彦が返ってきます。ヤッホー選手権も令和3年から毎年開催される楽しいスポット。無料駐車場とトイレも完備されています。



わかやま とうきょう かいさい 和歌山で東京ガールズコレクション開催!

oomiya presents TGC WAKAYAMA 2024 by TOKYO GIRLS COLLECTION



©oomiya presents TGC WAKAYAMA 2023

日時:令和6年2月3日(土)14:00~18:30(予定)

場所:和歌山ビッグホエール(和歌山市手平2-1-1)

主催:東京ガールズコレクション実行委員会

共催:和歌山県、和歌山市、TGC和歌山推進委員会



「TGC WAKAYAMA 2024」の舞台で、障害の有無や性別等に関わらず、多様性を認め合い、県民一人ひとりが輝ける共生社会を表現するステージを設けるほか、出演モデルや著名人へのPRを通じて本県の食の魅力を発信します。

無料

県内各地で
パブリックビューイングを開催!

- TGC出演モデルによるトークショーで本会場の感動を共有
- ワークショップやキッチンカー、物産展など



2/3 (土) 11:00~18:30 (予定)

- ① かつらぎ総合文化会館(かつらぎ町丁ノ町2454)
- ② 有田市民会館(有田市箕島46)
- ③ 御坊市民文化会館(御坊市蘭258-2)

2/4 (日) 11:00~17:00 (予定) ※ダイジェスト上映

- ④ 丹鶴ホール(新宮市下本町2-2-1)

問:地域政策課 ☎073-441-2371 FAX073-441-2377

人権連載
こころの
気づき

多文化共生社会のために
できること

国際課

☎073-441-2057
FAX073-433-1192

「多文化共生」とは、「国籍や民族などの異なる人々が、互いの文化的ちがいを認め合い、対等な関係を築こう」としながら、地域社会の構成員として共に生きていくことと定義されています。

令和5年6月末時点で、和歌山県内に暮らす外国人人口は約8,380人となっており、その数は10年前の平成25年と比較すると2,000人以上増加しています。地域や学校、職場などで、外国人に接する機会が増えている人も多いのではないのでしょうか。

その中で、文化や習慣、言語の違いから、外国人の行動が理解しにくい、「コミュニケーションが取りづらい」と感じることもあるかもしれません。

その一方、外国人は、日本の習慣を知らないまましている行動が周囲から誤解されていることに気付いていなかったり、日本語が不自由で困っていたりするかもしれません。

まずは、相手の国や地域それぞれの文化や習慣について関心を持ち、「外国人だから」と壁を作らずに勇気を出して「コミュニケーションを取ってみましょう。お互いに異文化を理解しようと努め、協力し合って豊かな地域社会にすることが、多文化共生社会に求められています。

広報番組のお知らせ

放送内容・時間は都合で変更する場合があります。



テレビ テレビ和歌山 **WTV**

新春特別番組

知事より、県民の皆さまへ

1月1日(祝) 11:00・[再] 3日(水) 16:30

県議会新春特別番組

濱口議長ふるさとで語る

1月1日(祝) 11:30・[再] 3日(水) 17:00

きのくに21 日曜 9:30・[再] 18:00

1月21日 令和の熊野詣

きのくにロボットフェスティバル

1月28日 わかやまネットフォーラム

県民チャンネル

月・火・木・金・土曜 21:55



ラジオ 和歌山放送 **WBS**

新春特別番組

知事より、県民の皆さまへ 1月1日(祝) 9:00

県議会新春特別番組

濱口議長ふるさととの未来を語る 1月1日(祝) 9:45

みんなを笑顔に! 和歌山県政

1月21・28日 日曜 18:30

ラジオでお届け! 県政最前線

1月16・23・30日 火曜 15:45

県庁だより 毎日 11:40・[再] 月~金 18:00



インターネット YouTube

和歌山県公式チャンネル

県の施策や魅力、きのくに21を動画で配信



世界遺産「紀伊山地の霊場と参詣道」登録20周年

「紀伊山地の霊場と参詣道」は、三つの霊場とそれらを結ぶ参詣道や周辺を取り巻く文化的景観が評価され、2004年7月に世界遺産に登録されました。2024(令和6)年、世界遺産登録20周年を迎え、特別企画や観光キャンペーンの実施を予定しています。



これまでのあゆみ

2000年

- ・県に世界遺産登録推進室設置
- ・県と関係市町で構成する和歌山県世界遺産登録推進協議会設立

2001年

- ・ユネスコ世界遺産暫定リスト記載
- ・世界遺産登録推進三県協議会発足



2004年

- ・世界遺産に正式登録

2005年

- ・和歌山県世界遺産センター設置
- ・和歌山県世界遺産条例施行

2016年

- ・橋本市、上富田町、串本町等の22地点を世界遺産に追加登録

和歌の聖地・和歌の浦 1300年

724年、聖武天皇が玉津島に行幸した際、玉のように美しい島々が連なる眺望に感動し、その景観を末永く守るよう詔を発してから、2024(令和6)年で1300年を迎えます。



和歌の浦には、万葉の歌人から歴代の紀州藩主まで、時代を超えて訪れる人々を魅了し続けた美しい情景が広がっています。



和歌山県優良県産品

プレミアム和歌山

『プレミアム和歌山』は、“和歌山らしさ” “和歌山ならではの”視点で審査し、優良な県産品を推奨する制度です。

わかやま山東のどぶろく(甘口・辛口)

和歌山市の山東地区で収穫された米で造ったどぶろくです。もろみのまろやかさと酸味、麴の甘さをお楽しみください。

宮本農園 ☎073-478-0024



抽選で10名様に「わかやま山東のどぶろく甘口・辛口飲み比べセット」をプレゼント!

1月22日(月) <消印有効>までに住所、氏名、年齢、電話番号、商品名、県民の友への感想を記入し、ハガキで〒640-8585(住所不要) 広報課「プレミアム和歌山」係へご応募ください(WEBサイトからも応募可)。



※皆さんの個人情報は、個人情報の保護に関する法律に基づき適切に取り扱います

問: 広報課

県民の友最新号

☎073-441-2032 FAX073-423-9500



総合評価

80

・古紙/パルプ配合率 70%以上
・塗工量 30g/m²以下



この印刷物は、印刷用の紙でリサイクルできます。