

和歌山

あなたと

県

をつなぐ広報紙

# 県民の友

No.1016  
令和5年  
【2023】  
4月号



県政最前線

## 令和5年度当初予算

和歌山が最高!だと子どもたちが思う未来を!



# 令和5年度当初予算

財政課  
企画総務課

TEL 073-441-2160 FAX 073-422-8384  
TEL 073-441-2337 FAX 073-422-1812

## 和歌山が最高！だと 子どもたちが思う未来を！

令和5年2月議会において、新しい県政を動かす令和5年度当初予算が決まりました。

産業の振興や、子供を育む環境づくりなど、和歌山県の未来に繋がる施策を推進するための予算を計上しています。

他方、足下の物価高騰や高齢化の進展等を踏まえて、財政収支の10年推計を実施したところ、令和7年度には県の貯金である財政調整基金・県債管理基金が底を突くという試算結果が明らかになりました。

そのため、県では、今年2月に「財政危機警報」を发出了しました。

そこで、令和5年度を「財政見直し元年」と位置づけ、今後、予算を賢くやりくりすることにより、持続可能な財政運営に努めてまいります。

魅力あふれる和歌山県を子供たちに引き継いでいくため、県職員一丸となって取り組んでまいりますので、ご理解とご協力をお願いします。



## 財政危機警報

重大な財政危機が発生する恐れ

### 財政調整基金及び県債管理基金の枯渇

● 足下の物価高騰や金利上昇等の影響を踏まえて財政収支見通しを試算すると、何ら対策を講じなかった場合、財政調整基金及び県債管理基金(県の貯金)が令和7年度に枯渇し、毎年度の予算編成が困難になることが明らかになりました。

### 県債残高の増加

● 近年の公共事業推進に伴う借入の増加により、県債残高(県の借金)は累増し、令和7年度をピークに高止まりし、将来負担比率<sup>※</sup>は全国や類似団体のトレンドに反して上昇を続ける見込みです。  
※地方公共団体の財政規模に対する、借入金(地方債)等現在抱えている負債の比率

### 公債費負担の増加

● 県債残高の増加に伴い、今後の県債償還(毎年度の借金返済)に必要な公債費は確実に増加していきます。

● さらに、調達金利が1%上昇した場合、令和14年度には利子負担が約33億円(2%上昇した場合、約67億円)増加します。

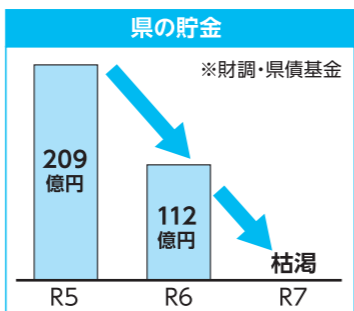
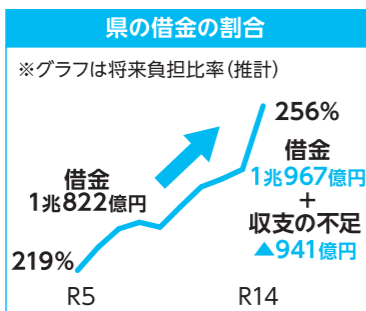
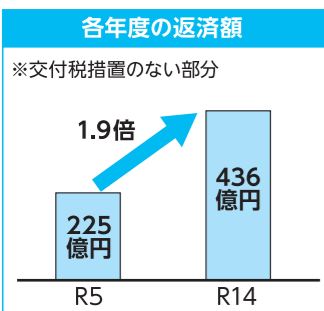

## 財政見直し元年

令和5年度を「財政見直し元年」と位置づけ、公債費償還財源確保スキームを用いつつ、事業の見直しと賢いやりくりを徹底してまいります。

### 公債費償還財源確保スキーム

● 令和4年度2月補正予算で新たに設置した公債費臨時対策基金(83.5億円)を活用

● 毎年の公債費増加分の2分の1を基金から取り崩し、残り2分の1は予算編成過程において既存事業の見直し等により財源を捻出

### 予算の賢いやりくり

● なお残る財源不足については、予算を賢くやりくりすることで財政の持続可能性を確保

※賢いやりくりの例

- ・ 有利な地方債の活用
- ・ 公共事業の執行を事業部局と財政部局が一元的に管理
- ・ 既存事業の精査や予算の組替え

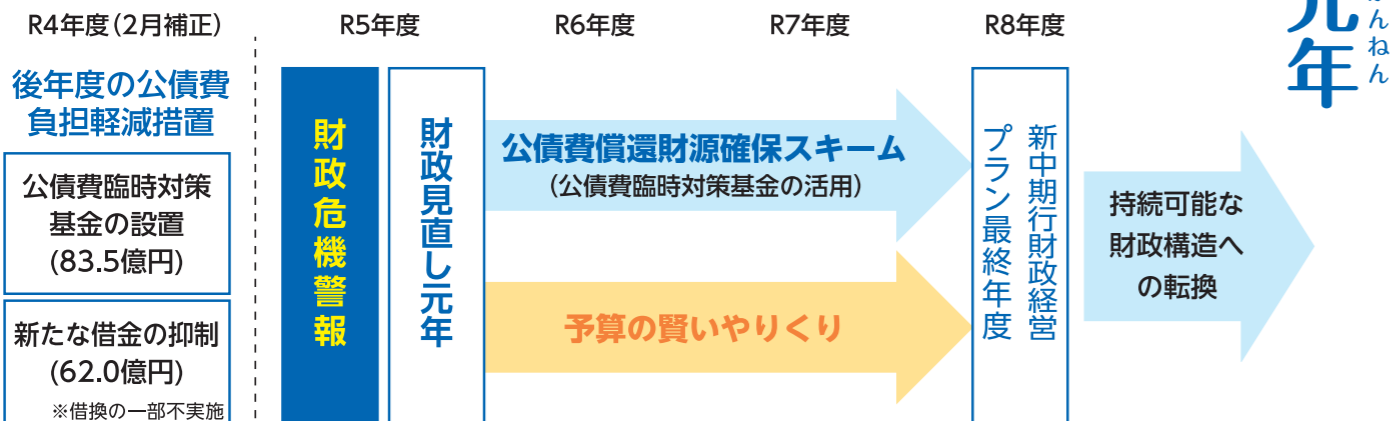

● 新規事業  
 ● 拡充事業  
 ※括弧内は対前年度比較

さんぎょう しんこう  
**産業の振興**

● **観光産業の振興**

● **大阪・関西万博推進**  
 2億5,442万円(+2億4,133万円)

「2025年大阪・関西万博」に向けて、関西パビリオン内に設置する和歌山館(仮称)の整備及び機運醸成を図る取組等を実施します。



提供：2025年日本国際博覧会協会

● **クルーズ客船寄港促進**  
 3,728万円(+2,494万円)

ポストコロナや大阪・関西万博を見据え、インバウンド需要の取り込みをめざし、県内3港(和歌山下津港、日高港、新宮港)へのクルーズ客船寄港誘致活動を推進します。



大型クルーズ客船の寄港

● **最先端産業の振興と企業の成長支援・誘致推進**

● **サービス産業誘致促進** 3,413万円

県外及び海外の企業等に対するプロモーション活動の強化等により、本県サービス産業への投資を促進します。



たよう じんざい せっち  
**多様な人材によるプラットフォーム設置**

● **和歌山未来創造プラットフォーム(仮称)**  
 638万円

県内外で活躍している幅広い分野の有識者等から、本県の活性化につながる助言や提案等をいただき、県行政に活用します。

● **農林水産業の振興**

● **紀州材生産力高度化支援** 2億円

エネルギー価格高騰対策や原木等の消費量拡大のため、エネルギー効率や生産効率等に優れた加工機械等への転換及び導入を支援します。



高性能製材機

● **沿岸漁業の再生をめざした漁場整備**  
 1,694万円

地域ごとに藻場や水産資源の減少要因を分析し、環境や生態に応じた漁場整備を行うことで、沿岸漁場の生産力向上と水産資源回復を図ります。



藻場の再生

● **タチウオの資源回復** 500万円

漁獲量が激減しているタチウオの資源回復を図るため、資源調査・評価を行うとともに、禁漁期・禁漁区の設定等による資源管理を推進します。



水揚げされたタチウオ

● **農業の担い手育成総合対策**  
 4,764万円(+2,297万円)

就農相談会等による就農希望者の呼び込み強化や農業に参入しやすい仕組みを産地に構築することで新規就農者を確保します。



予算規模 歳入・歳出 **6,138億円** (対前年度+1.6%)  
 ※当初予算としては過去最大規模

収支状況 前年度に引き続き歳入・歳出は均衡  
 ※2年連続で財政調整基金・県債管理基金の取崩しを行わない。

- 物価高騰局面かつ国庫補助金も縮減される中において、新型コロナ対策(294億円)をはじめ、県行政の推進に必要な予算を確保しました。
- 公債費臨時対策基金等を活用し、財政調整基金・県債管理基金の取崩しに頼ることなく収支不足額を解消します。

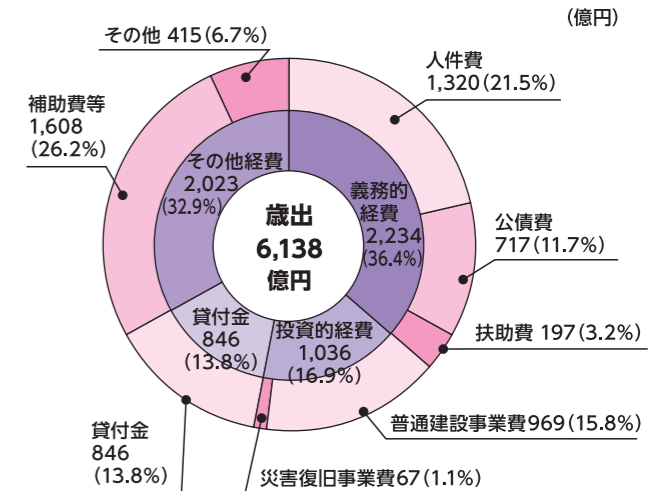
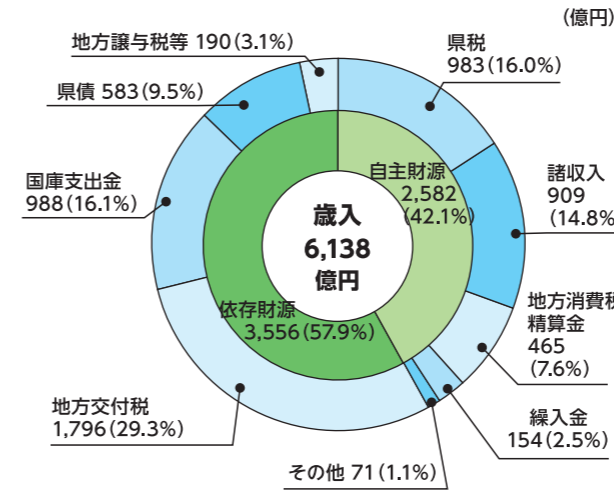

重点施策

- 農林水産業や観光など産業の振興、子供を育む環境づくり等を柱として、和歌山県の未来に繋がる施策を推進します。
- 多様な人材が参加するプラットフォームを設置し、知恵と力を合わせて和歌山県の活性化に取り組みます。

施策	重点施策	取組
1. 産業の振興	農林水産業の振興	● 農業の経営発展・生産力強化 ● 水産資源の回復
	観光産業の振興	● 大阪・関西万博、世界遺産を生かした観光誘客 ● ワークेशन推進
2. 子供を育む環境づくり	最先端産業の振興と企業の成長支援・誘致推進	● 宇宙関連産業・蓄電池関連産業の集積 ● ロケット発射場周辺地域活性化
	子育て支援	● 妊娠・子育て等の相談及び経済的支援、保育料の無償化、待機児童解消対策 ● 地域で育む環境づくり
3. 脱炭素社会の実現に向けた取組	子育て支援	● 妊娠・子育て等の相談及び経済的支援、保育料の無償化、待機児童解消対策 ● 地域で育む環境づくり
	教育の充実	● 専門性を伸ばす教育の充実 ● いじめ、不登校対策
4. 活力あふれる地域づくり	カーボンニュートラルの推進	● 企業の脱炭素化支援 ● 適切な森林整備の推進
	インフラの整備と活用	● 道路ネットワーク、港湾、空港の整備 ● 南紀白浜空港活性化、クルーズ客船誘致(再掲)
5. 安全・安心に暮らせる社会づくり	賑わいのある地域づくり	● わかやま移住定住総合戦略 ● 紀伊風土記の丘再編整備
	防災・減災対策の推進	● 『災害による犠牲者ゼロ』の実現 ● 大規模災害時における災害対処能力の強化
	医療・福祉の充実	● 新型コロナウイルス感染症対策 ● 児童虐待やヤングケアラーへの対応 ● 介護・障害福祉サービス施設整備
		● 林業・木材産業の生産基盤強化 ● 販路開拓、スマート化、担い手確保
		● 産業DX推進 ● 企業誘致
		● 企業用地開発 ● 地域生活交通の維持・確保
		● 防災DX推進 ● 地域医療を支える医師確保 ● 健康づくり推進 ● 介護人材確保

あんぜん あんしん く しゃかい  
**安全・安心に暮らせる社会づくり**

● 医療・福祉の充実

拡 地域医療支援センター運営  
 6,691万円(+908万円)

地域医療に従事する医師を支援するため、新たにメンター制度導入や登録医師の地域派遣を行う地域医療支援ドクター登録制度を創設するとともに、地域で勤務する地域枠医師の診療を支援する地域医療支援コーディネーターを設置します。

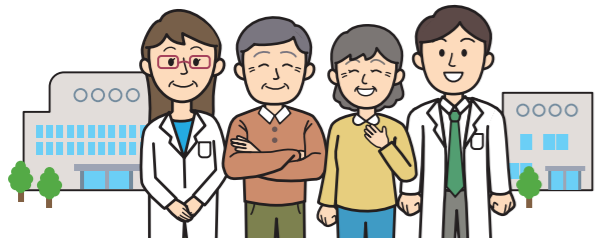

拡 児童家庭支援センター運営  
 5,108万円(+2,452万円)

地域に開かれた子育て支援の拠点として子供や家庭等の相談対応、支援等を行う児童家庭支援センターについて、紀北エリアに加えて新たに紀南エリアに設置して支援体制を強化します。

拡 介護人材確保対策  
 1,774万円(+274万円)

高校生への介護に関する知識及び技術を修得する機会の創出や介護職員初任者研修受講料の支援等により、介護職場への新規参入を促進します。



● 防災・減災対策の推進

新 盛土等規制対策 3,670万円

盛土規制法に基づき、規制区域指定に関する調査、既存盛土の安全性把握調査及びデータベース化を実施します。



盛土の現地調査

新 ドローンを活用した防災・減災対策  
 930万円

市町村と連携し、新型ドローンを活用した地域の特性に応じた新たな災害対応モデルを構築することで、市町村の災害対応力向上を図ります。

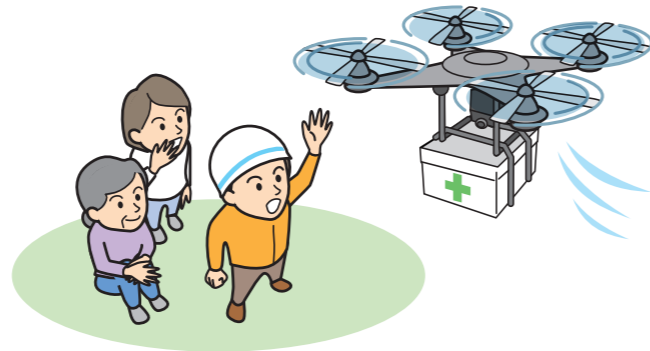

新 ドローンによる施設点検の自動化・迅速化  
 2,717万円

自動航行等に対応した新型ドローンの導入により、災害時に山間部等の県管理施設の迅速な点検を可能とする体制を構築します。

だつたんそ しゃかい じつげん む とりくみ  
**脱炭素社会の実現に向けた取組**

● カーボンニュートラルの推進

新 県有施設等の脱炭素化推進 6,933万円

本県の温室効果ガス排出量削減目標達成に向け、PPA(太陽光発電設備の無償設置を行う発電事業者から電力を購入する契約形態)を活用した県有施設への太陽光発電設備設置や公用車への電動車導入を推進します。



屋上に設置した太陽光発電設備

新 脱炭素経営モデル推進支援 1,300万円

ビジネスチャンスの拡充や競争力の向上につなげるため、県内中小企業の脱炭素経営に向けた取組に対し、さまざまなニーズに合わせたオーダーメイド型の支援を実施します。

かつりよく ちいき  
**活力あふれる地域づくり**

● インフラの整備と活用

新 日越外交関係樹立50周年 南紀白浜空港国際チャーター便誘致 2,108万円

ベトナムより南紀白浜空港にチャーター便を誘致し、空港の活性化を図るとともに、青少年交流等を通じたベトナムとの関係強化を図ります。



提供：ベトナム航空

● 賑わいのある地域づくり

新 まちの賑わい空間創出プロジェクト 518万円

地域主体でまちの賑わいを創出するため、住民等のまちづくりへの機運を醸成し、まちづくりに取り組む市町村を支援します。

こども はぐく かんきょう  
**子供を育む環境づくり**

● 子育て支援

新 妊娠・子育て等の相談及び経済的支援  
 7億6,062万円

妊娠から出産、子育てまで、一貫して相談に応じ、さまざまなニーズに即した支援につなぐ伴走型の相談支援と経済的支援を一体的に実施する市町村を支援します。



拡 和歌山子供食堂支援  
 2,270万円(+1,634万円)

子供食堂の新規開設に係る経費や物価高騰の影響を受ける食材費等の補助、子供食堂と多機関をつなぐネットワーク構築等により、子供の居場所づくりを推進します。



● 教育の充実

拡 不登校等総合対策 4億565万円(+783万円)

不登校等の未然防止、早期発見、早期対応のため、スクールカウンセラーやスクールソーシャルワーカー、不登校児童生徒支援員の配置等を進めます。



※下記のほかにも、いくつかの改正があります。詳しくは県WEBサイトをご覧ください。

大阪・関西万博開催に向けた体制強化

令和7年度に開催される「2025年大阪・関西万博」開催準備のため、**万博推進課**を設置

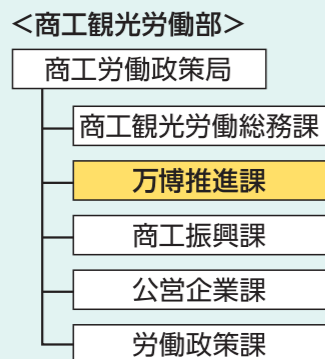

産業・地域におけるDX推進のための体制強化

情報政策課を改組し、産業・地域におけるDXのプロジェクトを企画・統括する**デジタル社会推進課**を設置

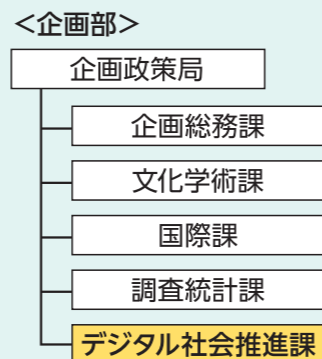

将来にわたる安定的な行政サービス提供のための体制強化

将来にわたり安定的に必要な行政サービスを提供できるよう行政DXをはじめとする組織運営の企画等を担当する**行政企画局**を設置

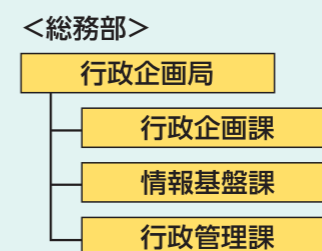

地域振興施策推進のための体制強化

地域振興施策を統括する**地域振興監**を設置し、魅力ある地域づくりや本県への移住・交流、交通ネットワークの充実等を推進

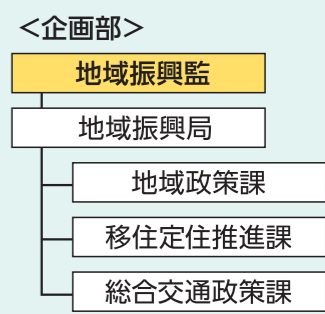

新たな政策展開や本県を取り巻く環境変化に的確に対応するための組織改正を行いました。

れいわ ねんど そしき かいせい  
**令和5年度 組織改正のポイント**

ぎょうせい かんりか  
 行政管理課 ☎073-441-2130 FAX073-441-2149

せかいりょこう  
**ダンスで世界旅行!**  
ワールドステップス

軽快なステップでカラダを解放  
**時:**5月7日(日)  
13:30~ハワイアンフラダンス  
14:30~アラビックベリーダンス  
15:30~ワールドミックスダンス  
**場:**県立橋本体育館(橋本市)  
**対・定:**16歳以上 各40人 **先着順**  
**費:**1,300円(全クラス参加は3,500円)  
**申・問:**電話で開催日までに会場  
橋本市北馬場455  
☎0736-32-9660 FAX0736-32-9650  
和歌山県立橋本体育館

なんびょうかんじやしゅうしよく  
**難病患者就職サポーター**  
しゅつちようそうだんがい  
出張相談会

**時:**毎月第1火曜(4月は第3火曜、5月と令和6年1月は第2火曜)  
①13:30~14:30②14:45~15:45  
**場:**\*県難病・子ども保健相談支援センター(和歌山市)  
**対:**難病患者、家族、事業主など  
**定:**各回2組 **先着順**  
**申・問:**電話、FAXで住所、氏名、電話番号、参加人数、相談内容を各回5日前までに会場  
☎073-445-0520 FAX073-445-0603



わかうらぎよこうあさいち  
**和歌浦漁港朝市**  
ひろば  
(おとつと広場)

鮮魚販売、わかしらす直売、露店など  
**時:**4月30日(日)10:00~14:00  
**場:**和歌浦漁港内(和歌山市)  
**問:**ベイサイド和歌浦  
☎073-446-3308 FAX073-446-5983

ていきけんさ  
**「はかり」の定期検査**

計量法に基づく特定計量器(はかり)の定期検査を実施  
**時:**4~10月  
**場:**橋本市、御坊市、田辺市、伊都郡、日高郡、西牟婁郡

**対:**取引や証明にはかりを使用する方  
**費:**500円~(検査手数料)  
**問:**商工観光労働総務課  
☎073-441-2713  
FAX073-432-4409  
※詳しくは要問合せ



けんせんぼつしゃ ついとうしき  
**県戦没者追悼式**

県民の皆さんとともに、先の大戦で亡くなられた方々を追悼し、平和を祈念するために実施  
**時:**5月5日(祝)11:00~12:30  
**場:**県民文化会館(和歌山市)  
**問:**福祉保健総務課  
☎073-441-2476 FAX073-425-6560  
※式典は平服可  
※手話通訳あり



せんぼつしゃいれいじゆんぱい  
**戦没者慰霊巡拝**

**対象地域:**カザフスタン共和国、中国東北地方(旧満州地区全域)、インドネシア、東部ニューギニア、北ボルネオ、ビスマーク諸島、インド、フィリピン、硫黄島、マーシャル諸島  
**時:**8月~令和6年3月  
**対:**対象地域で戦没された方の遺族(3親等以内)  
**問:**福祉保健総務課  
☎073-441-2485 FAX073-425-6560  
※実施・申込時期など詳しくは要問合せ

県庁・県教育庁

☎073-432-4111(代表)  
郵送:〒640-8585 ○○課あて(住所不要)

各振興局代表電話

海草 ☎073-432-4111  
健康福祉部 ☎073-482-0600  
建設部 ☎073-488-7876  
那賀 ☎0736-63-0100  
伊都 健康福祉部 ☎0736-34-1700  
健康福祉部 ☎0736-42-3210  
有田 ☎0737-63-4111  
日高 健康福祉部 ☎0738-22-3111  
健康福祉部 ☎0738-22-3481  
西牟婁 ☎0739-22-1200  
東牟婁 ☎0735-22-8551  
健康福祉部 ☎0735-72-0525  
串本支所  
串本建設部 ☎0735-62-0755

出かける時は  
感染症対策を徹底して  
楽しんでほしいワン!



4月号の  
**おしらせ**

**時**…期日・時間 **場**…場所・会場 **対**…対象・資格 **定**…定員 **費**…費用 **申**…申込・応募方法  
**問**…問合せ ☐…Eメール 🔍…WEBサイトを検索 \*は県庁の敷地内にはありません  
掲載のイベントについては、中止や延期になる場合があります。詳しくは主催者にお問い合わせください。

公式SNSで  
県政情報を  
配信中



Twitter

LINE

Facebook

Instagram

YouTube

さいしん いがく いりよう  
**最新の医学・医療カンファランス**

**テーマ:**「がん新薬開発における最新の話」「幸せな子育ての秘訣~家庭や地域の中で心地よい関係を見つけよう」  
**時:**5月11日(木)14:00~16:00  
**場:**県立医科大学紀三井寺キャンパス 図書館棟(和歌山市)  
**定:**30人 **先着順**  
**申・問:**電話、FAX、Eメール、インターネットで氏名、電話番号を4月20日までに医大生涯研修センター  
☎073-441-0789 FAX073-441-0713  
✉life@wakayama-med.ac.jp  
(和歌山県立医科大学) 🔍  
※手話通訳・要約筆記は要予約

**アビリンピックわかやま2023**

障害者の職業能力向上と雇用促進をめざした技能競技大会(喫茶サービス、オフィスアシスタントなど)  
**時:**7月1日(土)9:30~  
**場:**ポリテクセンター和歌山(和歌山市)  
**対:**4月1日現在、15歳以上で県内在住・在勤・在学の身体・知的・精神障害者  
**申・問:**郵送で所定の申込書(申込先、WEBサイトで配布)を5月12日までに会場  
〒640-8483和歌山市園部1276  
☎073-462-6900 FAX073-462-6810  
(アビリンピックわかやま) 🔍  
※手話通訳・要約筆記は要予約

けんちようかくしやうがいしゃじようほう  
**県聴覚障害者情報センターから**

①要約筆記者養成講座(手書きコース)  
要約筆記を行うための知識・技術を習得  
**時:**4月27日~12月14日(全21回)  
**対:**要約筆記の学習が初めての県内在住の18歳以上の方  
**定:**12人 **抽選**  
**費:**3,670円(テキスト代)  
**申:**郵送、FAXで所定の申込書(申込先、WEBサイトで配布)を4月13日までに問合せ  
②難聴者サロン・手話教室  
難聴の方向けの講座・交流会  
**時:**【手話教室】4月17日【サロン】5月1日 いずれも月曜13:30~15:00  
**対:**県内在住の難聴の方  
**定:**各20人 **先着順**  
①②共通  
**場:**ビッグ愛(和歌山市)ほか  
**問:**県聴覚障害者情報センター  
〒640-8319和歌山市手平2-1-2和歌山ビッグ愛6階  
☎073-421-6311 FAX073-421-6411  
(和歌山県聴覚障害者情報センター) 🔍

おやかてい しえんしやうがくきん  
**ひとり親家庭支援奨学金**

**対:**ひとり親世帯などの中学3年・高校生などで、就学に関して経済的に困難な状況にあるなどすべての項目に該当する方 ※選考あり  
**支給期間:**4月1日から1年間  
**支給額(月額):**30,000円  
※返還不要・他の奨学金併用可  
**申・問:**郵送で所定の申込書(WEBサイトで配布)を4月27日までに県母子寡婦福祉連合会  
〒640-8423和歌山市松江中1-4-2  
☎073-452-2711 FAX073-499-8620  
(和歌山県母子寡婦福祉連合会) 🔍

しゅわこうしゅうかい  
**手話講習会**

**時:**5月~(順次開催)  
**場:**①和歌山市中央コミュニティセンター②海南保健所③岩出保健所④橋本保健所⑤湯浅保健所⑥御坊保健所⑦田辺市民総合センター⑧新宮保健所⑨新宮保健所串本支所  
**対:**手話奉仕員養成講座(基礎編)修了者程度の方  
**申・問:**電話で住所、氏名、電話(FAX)番号を①障害福祉課②~⑨会場地の振興局総務福祉課(⑨は串本支所地域福祉課)  
※FAX、Eメールの場合は障害福祉課  
☎073-441-2531  
FAX073-432-5567  
✉e0404001@pref.wakayama.lg.jp



自然の中で心はぐくむ  
体験がいっぱい  
せいしやうねん いえ  
**青少年の家**

きほく せいしやうねん いえ  
**紀北青少年の家**  
〒649-7112 かつらぎ町中飯降1317-3  
☎0736-22-5530 FAX0736-22-5531

で  
**きほくdeキャンプ**

**時:**5月20日(土)~21日(日)1泊2日  
**対:**小学3~6年生  
**定・費:**30人 **先着順** 4,500円/人  
**申:**5月6日まで

しよのみさき せいしやうねん いえ  
**潮岬青少年の家**

〒649-3502 串本町潮岬669  
☎0735-62-6045 FAX0735-62-0182

い  
**ビーチコーミングに行こう!**  
うみべ たから  
~海辺のお宝さがし~

**時:**5月14日(日)13:00~16:00  
**対:**小学4~6年生  
**定・費:**15人 **先着順** 1,000円/人  
**申:**4月11~18日

ひがえ どうげいたいけん  
**日帰り!陶芸体験**

**時:**5月21日(日)13:00~16:00  
**対:**小学生以上  
**定・費:**20人 **先着順** 2,000円/人  
**申:**4月15~23日

※申し込み方法など詳しくは施設へお問い合わせください。○○青少年の家 🔍

しらさき せいしやうねん いえ  
**白崎青少年の家**

〒649-1123 由良町大引961-1  
☎0738-65-2351 FAX0738-65-2352

いくせいこうざ  
**ジュニアリーダー育成講座**

リーダー講座、野外炊飯など  
**時:**5月13日(土)~14日(日)1泊2日  
**対:**小学4年~中学3年生  
**定:**20人 **抽選**  
**費:**4,000~4,840円/人  
**申:**4月21日まで

**マリノタイム**

地引き網、白崎クルーズなど  
**時:**5月20日(土)10:00~16:00  
**定・費:**30人 **抽選** 8,000円/人  
**申:**4月28日まで

しらさきつ きやうしつ  
**白崎釣り教室**

**時:**5月27日(土)10:00~16:00  
**定:**10家族 **抽選**  
**費:**1,000円/人+1,500円/家族  
**申:**5月5日まで

しらさきたんけいたい  
**白崎探検隊**

しやう  
鍾乳洞で洞窟探検、地質調査  
**時:**6月3日(土)~4日(日)1泊2日  
**対:**小学4年生以上または家族  
**定:**30人 **抽選**  
**費:**5,000円~5,840円/人  
**申:**4月4日~5月12日

和歌山県の豊かな森林を守り、活かし、地域の産業である林業をより一層盛り上げたいと考え、林学職を志望しました。最初に配属された農林大学校では林業への就業をめざす研修生の指導を担当し、現在は、本庁に勤務し「現場第一」を信条に、林業に従事されている方々の技術向上や安全対策の支援、新たに林業を始める方への就業支援などを行っています。

担い手育成は、森林の保全や林業の活性化に直接繋がる重要な仕事です。最初の職場では、研修生を指導する立場になり、講義や技術指導を行う中で、上手いかないこともありましたが、担当した研修生が、卒業後、林業現場の第一線で活躍する姿を見たときは、感動で胸がいっぱいになり、改めて自分の仕事にやりがいを感じました。

現在、新技術を活用したスマート林業や国際的な脱炭素化の機運の高まりにより、林業は「新時代」を迎えています。時代に合った知識と技術を習得し、和歌山県の林業を盛り上げる一翼を担っていききたいと思っています。

## けんちょう わか ちから 県庁の若い力

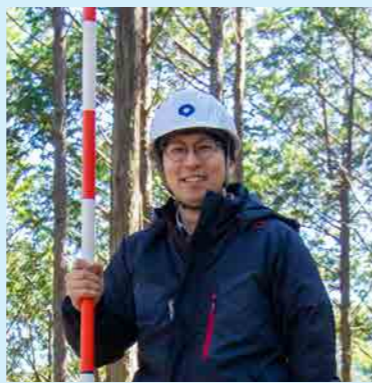

中谷 崇人  
林業振興課 職種:林学職  
採用:令和元年度

### 県職員採用試験



### むすびあいシート

障害のある方を対象に、支援や配慮を必要とする本人の特性を整理し、周囲の方に理解してもらうためのシートを作成しましたので、ぜひご活用ください。



問:障害福祉課  
☎073-441-2533 FAX073-432-5567

### 失語症者向け 意思疎通支援者を派遣

日常生活で円滑なコミュニケーションができるよう、支援者を派遣します。詳しくはお問い合わせください。

問:県言語聴覚士会  
☎0736-34-1317  
FAX0736-34-2614  
✉wst\_comm\_sprt@yahoo.co.jp

### 地方税の新しい納税サイトが できました!

4月から、納付書に「eLマーク」があれば「地方税お支払サイト」(地方税共通納税システム)から県税(自動車税など)や市町村税(固定資産税など)の納付ができます。

問:税務課  
☎073-441-2186 FAX073-423-1192

地方税お支払サイト

### 自転車ヘルメットを着用!

道路交通法の改正により、4月1日から全ての自転車利用者に対するヘルメット着用が努力義務となりました。ヘルメットを被って頭部を保護し、安全運転を心がけましょう。

問:県民生活課  
☎073-441-2350 FAX073-433-1771



### 不正大麻・けし撲滅運動

「大麻」や麻薬の原料となる「けし」は、法律で所持や栽培が禁止されています。「大麻」や植えてはいけない「けし」を発見した場合は、薬務課または最寄りの県立保健所、警察署に連絡してください。

問:薬務課  
☎073-441-2663 FAX073-433-7118



大麻

けし

### 県修学奨励金(奨学金)

対:①高校などに在学している方  
②保護者が県内在住  
③世帯全員の収入額が貸与基準額以下であることなどすべての項目に該当する方

貸与額(月額):

	自宅通学者	自宅外通学者
国公立	18,000円	23,000円
私立	30,000円	35,000円

返還:無利子、卒業後10年以内  
申:所定の申請書(申込先、WEBサイトで配布)を4月14日~5月31日に在学校、問合先

問:生涯学習課  
☎073-441-3758  
FAX073-441-3724

### 看護職員就職説明会

時・場:①5月2日(火)13:30~15:30 県立高等看護学院(紀の川市)  
②5月16日(火)13:30~15:00 県立なぎ看護学校(新宮市)

対:看護職員の有資格者で現在看護業務に従事していない方、令和5年度看護師等学校養成所の卒業予定者

問:医務課  
☎073-441-2605 FAX073-424-0425

## 試験 危険物取扱者(第1回)

時:6月11日(日)9:30~

場:和歌山市、橋本市、田辺市(受験票で通知)

費:甲種6,600円、乙種4,600円、丙種3,700円

願書配布:申込先、危機管理・消防課、振興局総務県民課、消防本部

申・問:郵送(簡易書留)、持参で4月17~24日(インターネットは4月14~21日17:00まで)に消防試験研究センター和歌山県支部

〒640-8137和歌山市吹上2-1-22日赤会館6階

☎073-425-3369 FAX073-425-1996

消防試験研究センター

### 5・6月開始の職業訓練

就職に有利な専門知識や技能を習得

科目:①OA事務・Web科

②医療(医科)・調剤事務科

③溶接加工科④ビル管理技術科

⑤パソコンスキル応用科

⑥基礎から学ぶJava+Python・スマホアプリ開発技術者養成科

⑦1つの訓練で2つの資格が取得できる介護初級科

⑧仕事効率アップPC・Web科

⑨簿記も学べるパソコン科

⑩在宅事務科e-ラーニング

場:①~⑥和歌山市⑦橋本市

⑧⑨有田市⑩県内全域

申・問:ハローワーク(申込締切日あり)

※詳しくはWEBサイトを要確認

和歌山労働局 職業訓練



### 技能検定(前期)

時・場:6月6日(火)~11月15日(水)  
(受験票で通知)

職種:造園、機械加工など  
等級:1~3級

対:実務経験など要件有

費:学科試験3,100円、実技試験18,200円(上限)※減免措置あり

願書配布:申込先、労働政策課、振興局企画産業課、市町村

申・問:郵送で4月3~14日に県職業能力開発協会

〒640-8272和歌山市砂山南3-3-38  
☎073-425-4555 FAX073-425-4773

和歌山県職業能力開発協会



### 「不動産鑑定評価の日」 無料相談会

価格、賃料、有効利用など不動産全般

時:4月20日(木)10:00~16:00

場:県不動産鑑定士協会(和歌山市)

申・問:電話で住所、氏名、電話番号を会場

☎073-402-2435 FAX073-402-2441

和歌山県不動産鑑定士協会

### 特定公共賃貸住宅入居者 ~中堅所得者層向け~

申込用紙配布:5月1日(月)~12日(金)  
9:00~17:00(土日除く)

配布場所:問合先  
【和歌山市】城北3戸(3LDK 72,000円)

※バリアフリー化された住戸  
問:県住宅供給公社

☎073-425-6885 FAX073-422-0733



詳しくは要問合せ



### 県宮住宅入居者

申込用紙配布:5月1日(月)~12日(金)  
9:00~17:00(土日除く)

配布場所:県住宅供給公社、建築住宅課、振興局建設部(海草除く)

【和歌山市】ニューかわなが(\*)・紀伊(\*)・西脇グリーン・城北(事故住宅)(\*)・延時・三葛・雄姿(\*) (LSA)・和歌山東(聴覚障害者配慮)各1戸/川永2号棟(\*)・栄谷・楠見・川永1号棟(LSA)各2戸/今福第二(\*)3戸

【海南市】海南あつそ(\*)1戸

【橋本市】みゆきつじ(\*)・野(聴覚障害者配慮)各1戸

【有田市】港・糸我 各1戸

【紀美野町】野上・小畑 各1戸

【有田川町】吉原 1戸

問:県住宅供給公社  
☎073-425-6885 FAX073-422-0733

【御坊市】藤田1戸

問:日高振興局建設部 総務調整課  
☎0738-24-2908 FAX0738-24-2920

【田辺市】新万2戸/内ノ浦・鮎川・鮎川第二・栗栖川・中芳養 各3戸

【白浜町】日置・椿 各3戸

【上富田町】丹丹台3戸

問:西牟婁振興局建設部 建築課  
☎0739-26-7922 FAX0739-26-4114

【串本町】出雲1戸

【すさみ町】すさみ2戸

問:東牟婁振興局串本建設部 総務用地課  
☎0735-62-0755 FAX0735-62-5390

【新宮市】丸山1戸

【太地町】平見5戸

問:東牟婁振興局新宮建設部 総務調整課  
☎0735-21-9624 FAX0735-21-9643

※(\*)はバリアフリー化、(LSA)は高齢者向け生活援助員が配置された住戸

※上記は予定であり、確定は5月1日

※入居者が決定しなかった住戸は、6月1~9日に二次募集実施

### 読者のお便り募ります

県民の友に関する感想などを募集しています。郵送、FAX、Eメール(e0002001@pref.wakayama.lg.jp)で、

住所、氏名、年齢、電話番号を記入し、広報課「県民の友」係、メールではタイトルに「県民の友」と入力の上、お寄せください。

# 新型コロナウイルス感染症関連情報

※令和5年3月9日時点の情報に基づき作成しています。

## オミクロン株対応ワクチンの接種

2回目接種を完了した12歳以上の方を対象に実施しています。ワクチンの効果は時間経過とともに低下します。追加接種により重症化・感染・発症予防効果が期待できますので、接種がまだの方はご検討ください。

## 接種後も感染予防対策を

ワクチンを接種しても100%感染しないわけではありませんので、「3つの密(密集・密接・密閉)」の回避、換気、マスクの着用、消毒の励行など、必要に応じた感染予防対策をしていただきますようお願いします。

## 新型コロナウイルス感染症と診断を受けた方へ

65歳以上の方、入院を要する方、妊婦の方、重症化リスクがあり、新型コロナウイルス感染症治療薬の投与または新たに酸素投与が必要と医師が判断する方を除き、保健所からの電話連絡はありませんので、ご自身で「陽性者登録センター」に登録してください。

和歌山県 陽性者登録センター

### 【登録による支援内容】

- 希望者へのパルスオキシメーター貸出・自宅療養支援物資の配布
  - 症状悪化時に受診可能な医療機関を案内
  - My HER-SYS(マイハーシス)を活用した健康観察
  - 宿泊療養 ※県が必要と判断した方のみ
- 病状が急変して危険な状態のときは保健所に相談または救急車を呼びましょう。

### 問い合わせ

- 陽性者登録のこと 和歌山県陽性者登録センター ☎050-2018-3138 9:00~17:00
- My HER-SYSの操作や療養証明書のこと 和歌山県 My HER-SYS コールセンター ☎0120-238-275 FAX050-3802-9424 9:30~20:30
- 新型コロナウイルス感染症全般のこと 和歌山県コールセンター ☎073-441-2170 FAX073-431-1800 24時間対応

## 博物館登録制度が変わります

改正博物館法の施行に伴い、4月1日から、従来は地方公共団体等に限定されていた博物館の設置者要件が緩和され、国立及び独立行政法人立を除き、あらゆる法人の設置する博物館が登録可能となるなど、博物館活動の充実を図るための新たな「博物館登録制度」が始まります。

問:文化遺産課  
☎073-441-3730 FAX073-441-3732

博物館法改正

## メジロの捕獲は禁止です

現在、メジロは捕獲禁止となっています。すでに飼養登録されているメジロについては引き続き飼養できます。なお、野外で野鳥を観察できない高齢者などは捕獲が許可される場合があります。

【捕獲許可】振興局衛生環境課、串本支所保健環境課

【飼養登録】市町村

問:自然環境室

☎073-441-2779 FAX073-433-3590

## 労働力調査のお願い

完全失業率などを明らかにするため、月末1週間の就業状況などを毎月調査しています。国の雇用・失業対策に欠かせない調査です。調査対象に選ばれた地域に新型コロナウイルス感染症対策を行った統計調査員が訪問しますので、調査票へのご回答をお願いします。

問:調査統計課

☎073-441-2388 FAX073-441-2386

総務省統計局



青字施設 は65歳以上、障害者、高校生以下、外国人留学生などは入場無料  
赤字施設 は入場無料 展 は展示 イベント はイベント

### 県立施設の無料開放日

県立近代美術館・博物館:4月2日(日)、5月7日(日)  
県立自然博物館:4月26日(水)、5月31日(水)  
紀伊風土記の丘:4月1日(土)、5月2日(火)

### 県立近代美術館

☎073-436-8690 FAX073-436-1337  
〒640-8137和歌山市吹上1-4-14

9:30~17:00(入館は16:30まで) 休館/月曜(祝日の場合次の平日)

- 展 石ノウエニ描ク 石版画と作り手たちの物語 4月22日(土)~7月2日(日)
- 展 コレクション展 2023-春 特集「新収蔵 奈良原一高の写真」 ~5月7日(日)

### 県立博物館

☎073-436-8670 FAX073-436-6643  
〒640-8137和歌山市吹上1-4-14

9:30~17:00(入館は16:30まで) 休館/月曜(祝日の場合次の平日)

- 展 企画展「川とともに生きる-川と人の関係史-」 ~4月23日(日)
- 展 特別展「きのくにの小浪華-湯浅ゆかりの文人の書画-」 4月29日(土)~6月18日(日)

### 県立自然博物館

☎073-483-1777 FAX073-483-2721  
〒642-0001海南市船尾370-1

9:30~17:00(入館は16:30まで) 休館/月曜(祝日の場合次の平日)

- イベント 干潟の生物観察会 5月21日(日) 11:00~13:00  
場:内之浦干潟(田辺市)  
対:小学生以上(小学生は保護者同伴)  
定・申:40人 抽選 4月30日まで

### 片男波公園万葉館・健康館

☎073-446-5553 FAX073-446-5554  
〒641-0022和歌山市和歌浦南3-1700

9:00~17:00(入館は16:30まで)  
休館/月曜(祝日の場合次の平日)

展 企画展「万葉水墨画展」

4月6日(木)~7月9日(日)

※最終日は15:00まで



### 動物愛護センター

☎073-489-6500 FAX073-489-6504  
〒640-1251紀美野町国木原372

10:00~17:00 休館/火曜

- イベント 犬・猫の飼い方講習会・譲渡会 4月9日(日)・17日(月)・23日(日)、5月14日(日)・24日(水)・28日(日)いずれも11:00~  
※飼い方講習会はリモートでも受講できます。(詳しくは要問合せ)  
※譲渡を受けるには受講と、犬については狂犬病予防ワクチン接種代2,700円が必要です。  
※動物愛護センターでは譲渡会を常時開催しています。

- イベント わうフェスタinゴールデンウィーク 犬の散歩、ペットの熱中症に関する講演、動物ぬり絵など 5月4日(祝)

### 紀伊風土記の丘

☎073-471-6123 FAX073-471-6120  
〒640-8301和歌山市岩橋1411

9:00~16:30(入館は16:00まで) 休館/月曜(祝日の場合次の平日)

- 展 春期企画展「岩橋千塚古墳群のはじまり~花山地区の古墳~」 ~6月18日(日)

### 植物公園緑花センター

☎0736-62-4029 FAX0736-63-2570  
〒649-6211岩出市東坂本672

9:00~17:00(入館は16:30まで) 休館/火曜(祝日の場合次の平日)

- 4月4日の火曜は臨時開園!
- 4月の花ごよみ 桜、ヒスイカズラ、チューリップ、クリスマスローズ
- イベント やってみよう!のり先生と水彩画 4月16日(日) 13:30~16:00

- 定・費・申:10人 先着順 1,000円 事前申込
- イベント 春のボタニカルアート教室 4月22日(土)~23日(日) 9:30~12:00
- 定・費・申:20人 先着順 1,500円 事前申込

- 展 早春の山草展・野生ラン展・春のえびね展 4月22日(土)~23日(日)
- 展 黒潮愛蘭会・春の展示会 4月29日(祝)~30日(日)
- 展 春の小品盆栽展 5月4日(祝)~5月6日(土)
- 展 シャボテン・多肉植物品評会 5月4日(祝)~5月7日(日)

### 県立図書館

☎073-436-9500 FAX073-436-9501  
〒641-0051和歌山市西高松1-7-38

9:00~19:00(土日祝は18:00まで) 休館/月曜(祝日の場合次の平日)、毎月第2木曜

- イベント みんなでシネマ(映画上映会)  
①4月20日(木) 10:00~②26日(水) 15:00~  
定:200人 先着順
- イベント おはなし会(読み聞かせや紙芝居)  
①4月15・22日14:00~②5月6日11:00 ~いずれも土曜  
対:乳幼児と保護者
- イベント デイタイム・コンサート 5月12日(金) 12:00~12:30  
定:200人 先着順

### 県立紀南図書館

☎0739-22-2061 FAX0739-22-4773  
〒646-0011田辺市新庄町3353-9  
(県立情報交流センター Big・U内)

9:00~19:00(土日祝は18:00まで) 休館/月曜(祝日の場合次の平日)、毎月第2木曜

- イベント おはなし会(読み聞かせや紙芝居)  
①4月16日②30日③5月7日いずれも日曜 10:30~、11:10~各20分  
対・定:小学生低学年以下 各15人 先着順  
申:①4月2日~②16日~③23日~ 事前申込

### 南紀熊野ジオパークセンター

☎0735-67-7100 FAX0735-67-7191  
〒649-3502串本町潮岬2838-3

9:00~17:00

- 展 展示をリニューアル!!  
「海とつながるジオパーク」をテーマに、地球深部探査船「ちきゅう」による南海トラフ掘削研究成果の紹介や貴重なサンゴ標本など新たな展示コーナーを設置

広告

わかやま ぶんか げいじゅつ  
「どうする和歌山の文化と芸術」  
ちじ かた  
知事と語ろう トーク&コンサート

4/22(土) 14:00開演(13:30開場) 会場:紀南文化会館(田辺市)



第I部 トークショー

和歌山の豊富な文化・芸術資源、観光資源について語ろう

出演:岸本周平、さだまさし、澤 和樹、コシノジュンコ、川島ケイジ

第II部 ライブステージ

さだまさし、澤 和樹、川島ケイジによる

全席指定

SS席8,000円、S席6,000円、A席5,000円、B席4,000円

チケット取扱い

タニガワ企画 ☎073-436-4468

紀南文化会館(窓口販売のみ)

☎0739-25-3033



▲公演情報はコチラ

主催:「どうする和歌山」実行委員会

『2025年大阪・関西万博』の開催まで2年!!

テーマ:いのち輝く未来社会のデザイン

開催期間:2025年4月13日(日)~10月13日(月) 184日間

開催場所:大阪 夢洲(ゆめしま)

大阪万博

万博会場では、和歌山県の魅力をPRしていきます!  
県民総参加で、一緒に万博を盛り上げていきましょう!!

提供:2025年日本国際博覧会協会



おも いっぴょう  
さあ、まっすぐな想いをその一票に!!  
わかやまけんぎかいぎいん いっばんせんきょ  
和歌山県議会議員一般選挙

とうひょうび  
投票日

4/9  
(日)

期日前投票は4月1日(土)から4月8日(土)

とど こえ いっぴょう  
届け! この声 この一票  
しゅうぎいん わかやまけん だい く せんしゅつぎいんほけつせんきょ  
衆議院和歌山県第1区 選出議員補欠選挙

とうひょうび  
投票日

4/23  
(日)

期日前投票は4月12日(水)から4月22日(土)

問:和歌山県選挙管理委員会、和歌山県明るい選挙推進協議会

☎073-441-3785 FAX073-423-2427

和歌山県選挙管理委員会

投票に行こう!



人権連載  
こころの  
気づき

高齢者の  
虐待防止について

問 介護サービス指導室  
☎073-441-2527  
FAX 073-441-2523

高齢者への虐待に関する相談が、年々、増加の傾向にあります。  
高齢者への虐待は、暴力や暴言などに限りません。介護や世話が必要なのに放置されていたり、お金を自由に使わせないといった場合も、虐待にあたる場合があります。  
これらの多くは、高齢者の介護や世話などを担う家族によるもので、介護疲れや介護ストレスが要因になっているといわれています。  
高齢者への虐待は、どの家庭でも起こりうる、身近な問題です。  
あなたの身近に、高齢者への虐待は勿論のこと、介護疲れや介護に悩んでいる方はいらっしゃるかもしれません。  
市町村や地域包括支援センターでは、高齢者への虐待を含めた高齢者に関する相談を受け付けています。  
もし、周りに気になる方がいらっしゃったら、悩まずに相談するよう、アドバイスをお願いします。

広告

広告



## 広報番組のお知らせ

放送内容・時間は都合で変更する場合があります。



テレビ

テレビ和歌山 WTV

きのくに21 日曜 9:30・[再] 18:00

4月 2日 わかやまネイチャーアワード  
植物公園緑花センター

4月 9日 中小企業のための事業承継

4月16日 和歌山県発明考案表彰

4月23日 日本遺産「鯨とともに生きる」

4月30日 DXに挑戦した企業を紹介

県民チャンネル 月・火・木・金・土曜 21:55

マンスリー県政 ニュースワイド 毎月最終金曜 19:30



ラジオ

和歌山放送 WBS

みんなを笑顔に!和歌山県政 日曜 18:30

ラジオでお届け!県政最前線 火曜 15:45

県庁だより 毎日 11:40・[再]月~金18:00



インターネット

YouTube

和歌山県公式チャンネル

県の施策や魅力、きのくに21を動画で配信



和歌山県優良県産品

### プレミアム和歌山

『プレミアム和歌山』は、“和歌山らしさ”“和歌山ならではの視点で審査し、優良な県産品を推奨する制度です。

#### 熊野天台烏薬茶

秦の始皇帝の命を受けて渡来した徐福が、不老不死の薬として発見したと伝わる「天台烏薬」の木の葉を100%使ったお茶です。香ばしく、飲みやすくなっています。

福田屋 ☎0735-22-9801



抽選で10名様に「熊野天台烏薬茶」をプレゼント!

4月20日(木) <消印有効>までに住所、氏名、年齢、電話番号、商品名、県民の友への感想を記入し、ハガキで〒640-8585(住所不要)広報課「プレミアム和歌山」係へご応募ください(WEBサイトからも応募可)。



※皆さんの個人情報は、和歌山県個人情報保護条例に基づき適切に取り扱います。

問:広報課

県民の友最新号

☎073-441-2032 FAX073-423-9500

## 知事メッセージ

### 「財政危機警報」を出しました



2023年度の予算案を作る際に、財政当局に10年間の推計をお願いしました。

私は、財務省で働いていたころ、3分の2は財政畑で、3分の1は国際畑で仕事をしていました。

これまでの県の財政の見通しは5年間でしたが、物価や金利の上昇、高齢化による社会保障費の増加などを踏まえ、新たに10年先まで計算し直しました。財政のプロの目で見直すためです。

その結果、県の貯金とも言える基金は25年度にはマイナスになり、10年後の公債費の負担は2倍近くにふくれ上がるようになりました。金利がさらに1%上がれば、それだけで33億円の増加になります。これまでの県の借金が根雪のようになっており、将来の負担が増えるためです。

そのため、今回「財政危機警報」を出し、23年度予算案は「財政見直し元年」予算と位置付けました。今はまだ「警報」の段階とは言え、昨年度に出た剰余金を使って公債費にあてるための臨時の基金をつくとともに、予算のやりくりを行い、県民の皆さんに安心してもらえる財政運営につとめます。

私の尊敬する政治家で江戸時代末期の備中松山藩の山田方谷は「歳出カットや増税で財政再建はできない。」と教えています。

いたずらに予算をカットするのではなく、コストパフォーマンスの悪い事業を見直したり、公共事業もできる限り県の負担が少なくなる「国土強<sup>きょうじん</sup>靱化」予算に振りかえるなど、賢いやりくりをしていきます。県民の皆さんのご理解とご協力をお願い申し上げます。

和歌山県知事 岸本周平

広告

広報課WEBサイトから県民の友のバックナンバーをダウンロードできます。

県民の友



総合  
評価値

80

・古紙/パルプ配合率 70%以上  
・塗工量 30g/m<sup>2</sup>以下

リサイクル適性

この印刷物は、印刷用の紙へリサイクルできます。