

県民の友

1

No.1013

令和5年

[2023]

月号

産業の 未来を 拓く

県政最前線

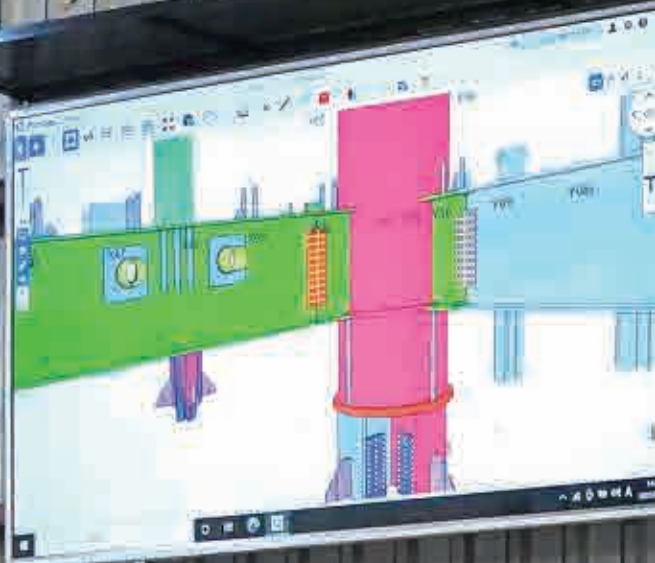

年頭のいっしょ



和歌山県知事
岸本 周平

あけましておめでとうございます。
県民の皆さまには、気持ちも新たに新年をお迎えのこととお慶び申し上げます。

私も、知事就任後初めての新年を迎え、知事という重責に身の引き締まる思いです。県民の皆さまからの負託に全身全霊で応えていくことを強く誓ったところです。

今回の知事選では「和歌山が最高！だと子どもたちが思う未来を！」と訴えてきました。農業、林業、水産業など一次産業の活性化と新しい観光産業の振興に加え、子育て世帯の経済的負担を軽くするための支援の充実や創造的な人材の育成を図りたいと思います。

県民の皆さまの声をしっかりと聞き、県庁職員をあげて開かれた温かみのある県政を行うとともに、全国で活躍している幅広い分野の方々と県内で頑張っておられる方々の知恵と力を合わせて、ワクワク、ドキドキするような和歌山県活性化のプロジェクトを発信していきます。今、目の前では、小型ロケット「カイロス」が、串本の地から打ち上げられようとしています。また今年は、インバウンド観光の回復も予想されており、まさにコロナ禍からの反転攻勢に大いに弾みがつく一年になると期待がふくらみます。

新たな県政がロケットスタートを切れるよう、私も職員と一丸となって頑張つてまいります。

最後に、新しい一年が、県民の皆さまにとって輝かしい年となりますことをお祈り申し上げ、年頭のご挨拶といたします。



和歌山県議会議長
尾崎 要一

あけましておめでとうございます。

県民の皆さまには、健やかに令和5年の新春をお迎えのこととお慶び申し上げます。

また、平素より、和歌山県議会に温かい御理解と御協力を賜っておりますことに厚く御礼を申し上げます。

さて、我が国は、人口の減少や高齢化が急速に進み、加えて、国際情勢の混乱を元とする原油や原材料の高騰、これにより物価高や円安が進み、更に、約3年という想定外の長期間に及ぶコロナ禍も相まって、現在の社会情勢は私達の日常生活に大きな変貌と影響を与え続けています。しかしながら、こうした時代にこそ、私達は、県民の皆さまの命と暮らしを守る施策、県経済が元気を取り戻す事業に積極的に取り組まなければなりません。

県においては、急速に進展するデジタル技術活用 of 加速化や今後成長が期待される宇宙・ロケット関連産業の推進、また、農林水産業や商工業・観光の振興、教育の充実や社会福祉の増進並びに防災対策や国土強靱化など、本県の課題解消に向けた様々な事業、多岐にわたる検討が行われてきたところです。

今、和歌山は「リ・スタート」の時であります。この12月に、新たな県行政の舵取り役として岸本周平知事が就任されました。県議会といたしましても、新知事と車の両輪となり、本県の可能性を最大限に発揮できる新しい枠組みを創造し、ふるさとの発展のために、そして、県民の皆さまの幸せのために最大限の努力を重ねてまいります。

結びに、皆さまの御多幸と御健康を祈念し、併せて、新しい年が希望に満ちたより良い年となりますよう心からお祈り申し上げ、年頭の御挨拶といたします。

産業の未来を拓く

現在の産業を取り巻く状況は、市場のグローバル化や、革新的技術の進展などにより、これまでにないスピードで大きく変化しています。県内経済が持続的に成長していくためには、世界に市場を求めるとともに、常に新しい技術やアイデアを取り入れながら、時代の潮流に応じた成長分野で発展していくことが重要です。

県では、県内企業のDX（デジタルトランスフォーメーション）を効果的に実現するための取組や新規事業創出・事業拡大のための取組を支援することで、県内企業の競争力を維持・強化し、県経済の成長と活性化をめざしています。

企業振興課
 ☎073・441・2760
 FAX073・424・1199

産業技術政策課
 ☎073・441・2355
 FAX073・432・0180



株式会社インテリックス(和歌山市)



株式会社たにぐち
日高川工場(日高川町)



竹島鉄工建設株式会社(有田川町)



株式会社メイワ(紀の川市)

企業のDXを推進

「デジタル化推進シンポジウム」

◆ デジタル化推進シンポジウム

有識者による講演や情報交換、相談の場を設け、デジタル化への機運を醸成



DXとは、単なるデジタル化ではなく、企業がデータとデジタル技術を活用してビジネスモデルや企業文化の変革を通じ、競争優位性を確立することと言えます。県では、県内企業のデジタル技術の活用を支援するとともに、デザインの実現による企業の競争力強化を支援しています。



わかやまデジタル革命推進プロジェクト

機運醸成・啓発

デジタル化推進シンポジウム

有識者による講演や情報交換、相談の場を設け、デジタル化への機運を醸成



DXセミナー

DX成功事例の紹介など、情報提供を目的としたセミナーを開催

先進企業事例集の作成

診断(現状把握)

デジタル経営診断

企業が自社のデジタル化状況を把握し、デジタル化や企業変革の必要性を認識することをサポートする診断ツールを提供

診断は、オンラインで6つのカテゴリー30の質問に答えるだけ



DX推進員の配置

デジタル経営診断の結果をフォローし、国・県事業の紹介などを行う推進員をわかやま産業振興財団に配置

わかやま産業振興財団

☎073・433・8556
 FAX073・433・8557

技術習得

DX推進講習

企業の生産性向上や経営変革のための手法習得を支援するため、企業ニーズに応じた専門性の高い講習を開催

生産現場のデジタル化に適した技術を習得する講習(講習例)

- ・3D技術
- ・IoT/AI(人工知能)現場カイゼン

管理部門のデジタル化に適した技術に関する講習(講習例)

- ・データ解析
- ・デジタルリテラシー
- ・デジタルマーケティング

導入支援

デジタル化補助金

- ①DXに必要なシステム導入を支援(補助率1/2 最大500万円)
- ②デジタルマーケティングに必要なウェブサイト等の作成を支援(補助率1/2 最大50万円)
- ③生産力高度化のための設備等の導入費を支援(補助率1/3以内 最大2,000万円)

DXチャレンジサポート

約半年間にわたり企業がめざすDXに向けた伴走支援を実施

企業への専門家派遣

企業変革(トランスフォーメーション)に向けたデザイン経営導入を推進

DXの実現のためには、単なるデジタル化に留まるのではなく、ビジネスモデルや企業文化の変革が必要です。企業価値を高めるための手段として、今、「デザイン経営」が注目されています。デザイン経営とは、顧客の潜在ニーズ・課題を解決するために他社と差別化された独自の商品・サービスを創出するための経営手法です。デザイン経営を実践することで、ブランドやイノベーションに繋がります。県では、この経営手法を用いた企業の価値創出プロジェクトを令和4年度から開始し、県内企業を支援しています。

デザイン経営 価値創出プロジェクト

バリュー
VALUE
WAKAYAMA Design
Management



県内企業と外部人材がチームを組み、ビジョン構築や新規事業開発に挑戦

創業・成長支援

県では、DXの推進に加え、新規事業創出や事業拡大をめざす企業に向けた幅広い支援も行っています。令和4年度からは、県経済をリードする企業を育てるための取組を新たに開始し、支援をさらに充実させました。

起業家によるスタートアップ支援

事業成長をめざす経営者・起業家が成長できる環境を構築し、そこで支援を受けた経営者・起業家が「次の経営者・起業家」を育成する好循環をつくり出すことで、地域経済の活性化や雇用の創出、県内で創業する起業家の増加を図ります。

県では、この取組を今年度新たに設立した経営者・起業家団体である和歌山イノベーションベースとともに進めています。今後、和歌山県を拠点に世界に飛躍する企業が数多く輩出されることを期待しています。

成長をめざす志高い起業家を育てる

事業成長を加速させ、和歌山から日本・世界を熱くする

和歌山イノベーションベース (WIB)

経営者・起業家同士の視座の高い勉強会やお互いの経験シェアにより、経営者として成長できる場所を提供



参加者募集中

WIBアントレプレナーサミットin白浜

「ローカルからグローバルへ」をテーマに、新進気鋭の上場企業経営者と語ることができる場、県内外の起業家・経営者と交流できる場として、経営者・起業家が集まる全国規模のイベントを開催

日時: 令和5年3月22日(水)
サミット会場: ホテルシーモア
交流会場: アドベンチャーワールド

↑参加申込はこちら



一般社団法人
和歌山イノベーションベース
代表理事 前田 効多郎さん

WIBの主な活動は、上場企業経営者を講師に招いての月例会です。講師は一代で上場するまで会社を大きくしているため、会員からは、事業をスケールアップするためのヒントが得られた、売上向上や県外進出といったより高みをめざすモチベーションになったという声が聞かれるなど県内の経営者にとって大きな刺激になっています。

WIBには成長意欲の高い経営者・起業家が大勢いるので、アントレプレナーシップを持った経営者・起業家(※)の方はぜひ参加していただきたいと思っています。

※WIBでは、道無き荒野を切り拓き前へ進むような気概を持った人物と定義

地域課題解決を目的とした起業を応援

わかやま地域課題解決型 起業支援補助金

地域課題の解決を目的とした起業に対して、必要な資金を支援(補助率1/2 最大200万円)しています。

補助金の採択者には、ふるさと納税制度を活用したクラウドファンディングや県外からの移住者を対象とした上乗せ補助などの支援があります。また、起業後も個別面談やセミナーの開催など継続したサポートを実施しています。

地域課題解決の起業事例

林業を通して土砂災害リスクの低い山林を増やす

(株)ソノベース 奥川季花さん
紀伊半島大水害により被災したことをきっかけに、災害リスクの低い山づくりをめざし、(株)ソノベースを設立。山林活用・木育事業のほか、ウバメガシのどんぐりを苗木に育て、山へ植林する新しい形の観葉植物「MODRINA E (もどりなえ)」を販売。

地域交流の創出と地域の魅力を発信

レストラン キャラバン サライ 更井亮介さん
祖父の梅蔵をリノベーションし、地元の食材を使用した料理を提供するフランス料理店を開業。小中高生への食育活動や通常廃棄される梅の種を活用した商品開発も実施。

起業家と大企業の マッチングイベント

優れたビジネスプランを持つ創業者・第二創業者として県の認定を受けた方に、大企業・投資会社・金融機関など28団体から構成される「スタートアップ創出支援チーム」が経営戦略のアドバイス、事業提携・出資など全国展開に向けた個別支援を行います。

企業の成長を支援

わかやま地場産業ブランド力強化支援
県内地場産業の企業による、新商品・新サービスの開発から試作品製作・販路開拓まで一貫した取組を支援

わかやま中小企業元気ファンド

中小企業等を対象に、地域資源(農林水産物、産地の技術、観光資源)を活用した新たな商品やサービスの開発、販路開拓などの事業を支援(補助率2/3以内 最大600万円)

令和5年1月20日(金)まで募集中



先駆的産業技術研究開発支援

全国または海外で高いニーズが見込まれる先駆的な産業技術の研究開発や先端技術社会実装を支援(補助率2/3以内 最大2,000万円)

事業承継



「事業承継」とは、会社の経営権を後継者に引き継ぐことであり、近年、経営者の高齢化が進むなかで重要な経営課題となっています。

事業承継には、後継者の育成・ノウハウの伝授・株式の譲渡などさまざまな課題があり、それらの準備期間には5、10年ほど必要といわれています。

円滑な事業承継を行うためには、早めの準備と計画的な対策が重要です。

後継者に託す3つの要素

- 資産**
 - 株式
 - 事業用資産
 - 資金
 - 許認可
- 知的資産**
 - 経営理念
 - 信用・人脈
 - 技術・ノウハウ
 - 顧客情報
- 人(経営)**
 - 経営権
 - 後継者の選定・育成
 - 後継者との対話
 - 後継者教育

和歌山県内の相談 対応体制

事業承継・引継ぎ支援センターをはじめ、商工会・商工会議所などさまざまな支援機関で相談を受け付けています。

また、セミナー開催や専門家の紹介・派遣など事業承継の支援を行っています。

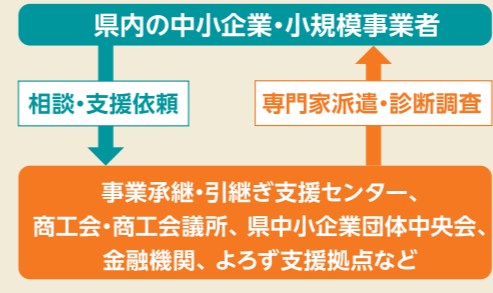

和歌山県事業承継・引継ぎ支援センター

親族への承継や第三者への引継ぎなど事業承継に関するあらゆる相談に対応しています。

ポイント

国が各都道府県に設置する公的な相談窓口。金融機関OBなど経験豊富な専門スタッフが対応。

和歌山市西汀丁36番地
和歌山商工会議所5階
☎073-499-5221
FAX073-499-5224
✉waka-shoukei@crest.ocn.ne.jp



インタビュー



エリアコーディネーター
神出 昌彦さん

事業存続に課題や悩みを抱える経営者は多いと思いますが、事業を残したいという思いが最も大切です。長年に渡って積み上げてこられた経営資源は、磨けば新しい事業展開が生まれる可能性があります。専門スタッフを交えて一緒に考えていきますので気軽に相談ください。

事業環境が激しく変化する中、後継者の問題を後回しにしてはけません。次の世代へ円滑に引き継ぐためにはできる限り早からの準備が重要です。

センター支援事例を動画サイト「YouTube」で公開中!



事業承継税制を活用しましょう

事業承継税制の特例措置の認定を受けるためには令和6年3月31日までに特例承継計画を県に提出する必要があります。

問 073-441-2742
FAX 073-422-1529

どくしょいしん 読書推進フォーラム

時:1月29日(日)13:30~16:30
 場:県民文化会館(和歌山市)
 定:150人 先着順
 申:電話、FAX、Eメール、インターネットで申込書(申込先、市町村などで配布)を1月25日までに生涯学習課
 ☎073-441-3720
 FAX073-441-3724
 ✉e5006001@pref.wakayama.lg.jp



はな よ う きょうしつ 花の寄せ植え教室

時:①2月23日(祝)②24日(金)いずれも14:00~15:30
 場:①伊都振興局(橋本市)②南コミュニティセンター(和歌山市)
 定・費:各20人 抽選 1,500円
 申・問:郵送、FAX、Eメール、持参で住所、氏名、電話番号、参加希望日などを2月2日までに花を愛する県民の集い事務局(県民生活課内)
 ☎073-441-2598 FAX073-433-1771
 ✉e0313001@pref.wakayama.lg.jp
 ※手話通訳・要約筆記は要予約

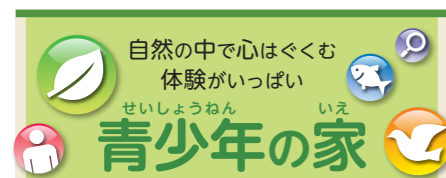

しらすき せいしやうねん いえ 白崎青少年の家

〒649-1123 由良町大引961-1
 ☎0738-65-2351 FAX0738-65-2352

しょうがくせい そつぎょうりょこう 小学生だって卒業旅行

野外炊飯、メモリアルクラフトなど
 時:3月11日(土)~12日(日)1泊2日
 対:小学6年生
 定:30人 先着順
 費:4,600円~5,440円
 申:1月11日~2月25日

※申し込み方法など詳しくは施設へお問い合わせください。

〇〇青少年の家

ともな しやっきんもんだい ギャンブルに伴う借金問題に かん べんごしそうだんかい 関する弁護士相談会

時:2月11日(祝)13:30~16:30
 場:県民文化会館(和歌山市)
 定:4人 先着順
 申・問:電話で氏名、電話番号、相談内容を2月9日までに県精神保健福祉センター
 ☎073-435-5194
 FAX073-435-5193



かんじゃ かぞく けんみん がん患者・家族、県民のための こうかいこうざ 公開講座

テーマ:医療者とコミュニケーションとれていますか?賢い患者になりましょう
 時:2月18日(土)13:00~15:00
 場:県立図書館(和歌山市)
 申・問:電話、FAXで氏名、電話番号を県立医大病院患者支援センター
 ☎073-441-0778 FAX073-441-0862
 ※手話通訳は要予約
 (和歌山県立医大病院)

プラスチックごみ さくげん 削減キャンペーン

削減の取組や写真を募集、抽選で30人にマイボトルをプレゼント
 対・定:県内在住・在勤・在学の方
 申・問:Instagramで投稿または郵送、FAX、Eメール、インターネットで所定の申込書(申込先、WEBで配布)を2月10日までに循環型社会推進課
 ☎073-441-2675
 FAX073-441-2685
 ✉e0318001@pref.wakayama.lg.jp



ふくし かいご ほいく 福祉・介護・保育のしごとフェア

求職者と事業所の個別面談会
 時:2月5日(日)13:00~15:00
 場:情報交流センター Big・U(田辺市)
 問:紀南福祉人材バンク
 ☎0739-26-4918 FAX0739-26-2928
 ※一時保育・手話通訳・要約筆記は要予約
 (紀南福祉人材バンク)

紀南福祉人材バンク

せいかつきょうようこうざ 生活教養講座

今話題の生活情報や消費者トラブルに備える知識などを学ぶ
 時:2月1~22日の水曜いずれも13:30~15:00※1回のみの受講可
 場:西牟婁振興局(田辺市)
 定:各30人 先着順
 申・問:郵送、電話、FAXで住所、氏名、電話番号、受講希望日を1月19日までに県消費生活センター
 〒640-8319和歌山市手平2-1-2ビッグ愛8階
 ☎073-433-1551 FAX073-433-3904
 (和歌山県消費生活センター)

れいわ ねんど 令和5年度 けんしよくひんひょうじ 県食品表示ウォッチャー

不適正な食品表示があった場合に県へ報告していただけの方を募集
 対:県が実施する研修を受講できる県内在住で20歳以上の方
 定:30人 選考
 申・問:郵送、FAX、Eメールで住所、氏名(ふりがな)、電話(FAX)番号、メールアドレスを「食品表示ウォッチャー」と記載して1月31日までに食品・生活衛生課
 ☎073-441-2634
 FAX073-432-1952
 ✉e0316001@pref.wakayama.lg.jp



しよく あんぜんいけんこうかんかい 食の安全意見交換会

テーマ:食物アレルギーについて
 時:2月22日(水)14:30~16:30
 場:情報交流センター Big・U(田辺市)
 定:40人 先着順
 申・問:郵送、電話、FAX、Eメールで所定の申込書(申込先、WEBサイトで配布)を2月15日(一時保育・手話通訳・要約筆記希望者は2月7日)までに食品・生活衛生課
 ☎073-441-2622
 FAX073-432-1952
 ✉e0316001@pref.wakayama.lg.jp



県庁・県教育庁

☎073-432-4111(代表)
 郵送:〒640-8585 〇〇課あて(住所不要)

各振興局代表電話

海草 ☎073-432-4111
 健康福祉部 ☎073-482-0600
 建設部 ☎073-488-7876
 那賀 ☎0736-63-0100
 伊都 ☎0736-34-1700
 健康福祉部 ☎0736-42-3210
 有田 ☎0737-63-4111
 日高 ☎0738-22-3111
 健康福祉部 ☎0738-22-3481
 西牟婁 ☎0739-22-1200
 東牟婁 ☎0735-22-8551
 健康福祉部 ☎0735-72-0525
 串本支所 ☎0735-62-0755
 串本建設部

出かける時は
 感染症対策を徹底して
 楽しんでほしいワン!



1月号のおしらせ

時…期日・時間 場…場所・会場 対…対象・資格 定…定員 費…費用 申…申込・応募方法
 問…問合せ ✉…Eメール 🔍…WEBサイトを検索 *は県庁の敷地内にはありません

公式SNSで
 県政情報を
 配信中

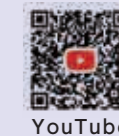

掲載のイベントについては、中止や延期になる場合があります。詳しくは主催者にお問い合わせください。

だんじょきょうどうざんかく 「みんなに男女共同参画」 ていあんじぎょう 提案事業

障害のある子をもつ保護者や障害者支援団体、行政関係者などが当事者間の問題点などを共有し、考える
 時:1月18日、2月15日いずれも水曜9:30~11:30
 場:和歌山市中央コミュニティセンター
 定:各30人 先着順
 申・問:電話、Eメール、インターネットで住所、氏名、電話番号、メールアドレスをサードプレス
 ☎080-2022-7230
 ✉hello@thirdplace-npo.com



かた あ ひろば 語り合い広場

漫画のヒロインの描かれ方を通して、時代を反映する女性の生き方を考える
 時:1月28日(土)13:30~15:30
 場:*県男女共同参画センター(和歌山市)
 定:30人 先着順
 申・問:郵送、電話、FAX、Eメール、インターネット、持参で住所、氏名、電話番号を(一時保育希望者のみ1月17日までに)県男女共同参画センター〒640-8319和歌山市手平2-1-2ビッグ愛9階
 ☎073-435-5245
 FAX073-435-5247
 ✉libre@sirius.ocn.ne.jp



しゅわ こうざ 「はじめての手話」講座

時・場:①1月27日(金)
 (1)18:30~20:00 新宮保健所
 (2)19:00~20:30 和歌山市中央コミュニティセンター
 ②28日(土)14:00~15:30 田辺保健所
 ③2月5日(日)13:30~15:00 湯浅保健所
 ④8日(水)14:00~15:30 田辺保健所
 ⑤10日(金)18:30~20:00 橋本保健所
 ⑥19日(日)13:30~15:00 御坊保健所
 ⑦3月4日(土)13:30~15:00 海南保健所
 ⑧8日(水)18:30~20:00 岩出保健所
 対:はじめて手話を学ぶ方
 定:①(1)・(2)、⑥各20人
 ②~⑤、⑧各15人
 ⑦10人 先着順
 申・問:郵送、電話、FAXで住所、氏名、電話番号を開催1週間前までに各県立保健所(①(2)のみ障害福祉課)



なんちょうしゃ しゅわきょうしつ 難聴者サロン・手話教室

難聴の方向けの講座・交流会
 時:[手話教室]1月30日[サロン]2月6日いずれも月曜13:30~15:00
 場:ビッグ愛(和歌山市)
 対:県内在住の難聴の方
 定:各20人 先着順
 問:県聴覚障害者情報センター
 ☎073-421-6311 FAX073-421-6411
 ✉w.d.center@watyosyokyo.or.jp
 (和歌山県聴覚障害者情報センター)

かいご きそけんしゅうかい しゅうしょくそうだんかい 介護の基礎研修会・就職相談会

介護の仕事未経験者向けに、知識や技能の習得と就労マッチングを支援
 時:①1月14・15日②1月28・29日③2月4・5日いずれも土日9:30~
 場:①南コミュニティセンター(和歌山市)②橋本市民会館③情報交流センター Big・U(田辺市)
 対:介護の仕事未経験の中高齢者等で就職希望の方など
 定:各20人 先着順
 申・問:FAXで所定の申込書(申込先で配布)を開催日①3日前②③10日前までに県介護普及センター
 ☎0739-22-6589 FAX0739-22-6569
 ※就職相談会に関する問合せは県福祉人材センター
 ☎073-435-5211
 (和歌山県福祉人材センター)

けんこう けんこう 健康づくりリーダー養成講習会

みなべ町、田辺市や西牟婁郡内の事業所で職場の健康づくり推進などを担うリーダーを養成
 時:1月27日(金)13:30~16:30
 場:西牟婁振興局(田辺市)
 定:50人 先着順
 申・問:電話、FAXで所定の申込書(申込先で配布)を1月20日までに田辺保健所
 ☎0739-26-7952 FAX0739-26-7916

けんりつこうとうがっこう
県立高等学校
ていじせい つうしんせいいかいにてゆうがく
定時制・通信制課程入学

出願受付:定時制=一般出願2月21・22日、本出願3月2・3日(学力検査は3月9日、面接・実技検査などは3月10日)※満20歳以上特別措置あり
通信制=3月2~31日(学力検査なし、面接などを実施)※一部の科目だけでも履修可

	募集校	学科
定時制課程	伊都中央	単位制普通科(昼間・夜間)
	きのくに青雲	単位制普通科(昼間・夜間)
		情報会計科(夜間)
	和歌山工業	機械電気科・建築科(夜間)
	耐久	普通科(夜間)
日高	普通科(夜間)	
通信制課程	南紀	単位制普通科(昼間・夜間)
	新宮	普通科(夜間)
	伊都中央	普通科
	きのくに青雲	普通科
	南紀	普通科

問:県立学校教育課
☎073-441-3681 FAX073-441-3652
または各高校

わかやまけんとうけいたいいかい
和歌山県統計大会

統計調査員功労者の表彰と記念講演
時:1月31日(火)13:30~16:00
場:ダイワロイネットホテル(和歌山市)
定:180人 **先着順**
申・問:郵送、電話、FAX、Eメールで所定の申込書(申込先、WEBサイトで配布)を1月20日までに調査統計課
☎073-441-2385 FAX073-441-2386
✉e0203001@pref.wakayama.lg.jp
※手話通訳・要約筆記有

試験

けんしよくいんさいようせつめいかい
県職員採用説明会

県職員採用I種(大学卒業程度)試験・資格免許職員採用試験の概要、業務説明、フリートーク、職場見学
時:3月8日(水)13:00~
場:県民文化会館(和歌山市)
定:150人 **先着順**
※参加は本人のみ
申・問:インターネットで2月3日までに県人事委員会事務局
☎073-441-3763 FAX073-433-4085
※手話通訳・要約筆記は要予約

そくりょうし そくりょうしほ
測量士・測量士補

時・場:5月21日(日) 大阪府など
願書配布:技術調査課、振興局建設部
申・問:郵送、持参で1月30日までに国土地理院
〒305-0811茨城県つくば市北郷1
☎029-864-8214、8248
※詳しくは要問合せ
国土地理院

ひさいたくち きげんどうはんていし
被災宅地危険度判定士養成講習会

地震などによる二次災害防止のための危険度を判定する技術者を養成
時:①2月3日(金)②9日(木)いずれも13:30~16:30
場:①県民文化会館(和歌山市)②情報交流センター Big・U(田辺市)
対:2級施工管理技士(土木・建築・造園)の資格があり、5年以上の実務経験のある方など
定:①30人②20人 **先着順**
申・問:郵送、FAXで所定の申込書(申込先、振興局建設部、市町村、WEBサイトで配布)を1月20日までに都市政策課
☎073-441-3233 FAX073-441-3232

けんえいじゆうたくにゆうきよしゃ
県営住宅入居者

申込用紙配布:2月1日(水)~9日(木)9:00~17:00(土日除く)
配布場所:県住宅供給公社、建築住宅課、振興局建設部(海草除く)
【和歌山市】栄谷・川永2号棟(*)・千旦1~9号棟・楠見・延時・西浜(*)・三葛・ニューかわなが(*)・雄湊(*)・東松江各1戸/川永1号棟(*)・西脇グリーン・城北(*)・今福第二(*)各2戸/紀伊(*)3戸【紀の川市】長山1戸【橋本市】野・みゆきつじ(事故住宅)各1戸【有田市】港1戸【紀美野町】小畑1戸/野上2戸【有田川町】徳田・糸野各1戸
問:県住宅供給公社
☎073-425-6885 FAX073-422-0733
【御坊市】藤田2戸
問:日高振興局建設部 総務調整課
☎0738-24-2908 FAX0738-24-2920
【田辺市】鮎川第二1戸【白浜町】日置・椿各3戸【上富田町】丹田台1戸
問:西牟婁振興局建設部 建築課
☎0739-26-7922 FAX0739-26-4114
【すさみ町】すさみ1戸
問:東牟婁振興局申本建設部 総務用地課
☎0735-62-0755 FAX0735-62-5390
【太地町】平見1戸
問:東牟婁振興局新宮建設部 総務調整課
☎0735-21-9624 FAX0735-21-9643

※(*)はバリアフリー化された住戸
※上記は予定であり、確定は2月1日
※入居者が決定しなかった住戸は、3月1~9日に二次募集実施
詳しくは要問合せ

ほっぽうりょうどうへんかんようきよ
北方領土返還要求
わかやまけんみんたいいかい
和歌山県民大会

北方領土に関する講演や表彰式など
時:2月8日(水)13:00~15:30
場:丹鶴ホール(新宮市)
定:300人 **先着順**
問:広報課
☎073-441-2034 FAX073-423-9500
※手話通訳あり

とくていこうきょうちんたいじゆうたくにゆうきよしゃ
特定公共賃貸住宅入居者
ちゅうけんしよとくしやそうむ
~中堅所得者層向け~

申込用紙配布:2月1日(水)~9日(木)9:00~17:00(土日除く)
配布場所:問合先
【和歌山市】ニューかわなが1戸(4LDK 63,000円)/城北3戸(3LDK 72,000円)※いずれもバリアフリー化された住戸
問:県住宅供給公社
☎073-425-6885 FAX073-422-0733

かんきょうしよ
わかやま環境賞

優れた環境保全活動に取り組む方を表彰
対:県内を拠点とする団体・個人 **選考**
※自薦、他薦は不問
申・問:郵送、持参で所定の申込書(申込先、WEBサイトで配布)を2月28日までに環境生活総務課
☎073-441-2670 FAX073-433-3590
または各県立保健所(支所)

ばん ひ
1月10日は「110番の日」

イタズラ110番は絶対にダメ!
110番通報は、事件・事故発生時の“緊急通報電話”です。
あわてない問合せや相談などは、最寄りの警察署か、警察相談窓口電話をご利用ください。
警察相談窓口電話
☎073-432-0110 または #9110
問:県警察本部地域指導課
☎073-423-0110

こじんじゆうみんせい きゅうよしはらいほうこくしよ
個人住民税の給与支払報告書の提出期限は1月31日です

1月1日現在、従業員に給与の支払いをする事業者で、所得税を源泉徴収する義務のある方は、従業員の住所地市町村まで提出してください。
eLTAXの利用が便利です。
問:従業員の住所地市町村

しゅうしよくてんしよく
就職・転職のための
きぎょうせつめいかい
企業説明会・セミナー

①紀南地域での就職希望者を対象とした合同企業説明会
時:1月14日(土)13:00~15:30
場:紀南文化会館(田辺市)
対:一般求職者、令和5年3月卒業予定の学生・高校生など
問:県経営者協会
☎073-497-8001 FAX073-402-1312
※手話通訳は要予約
UIわかやま就職ガイド

②就職氷河期世代を対象とした合同企業説明会
時:1月28日(土)13:30~16:00
場:フォルテワジマ(和歌山市)
対:概ね35歳以上55歳未満の一般求職者
問:インターネットで1月27日までにキャリア・ファシリテーター協会
☎073-425-3720 FAX073-425-3600
キャリア・ファシリテーター協会

③UIターン転職セミナー
時:1月22日(日)14:00~15:30
場:自宅などからオンライン
※県内在住者でも参加可

④シニア&女性向け再就職支援セミナー
時:1月29日(日)10:00~12:00(シニア向け)14:00~16:00(女性向け)
場:県民文化会館(和歌山市)または自宅などからオンライン

③④共通
問:Eメール、インターネットで住所、氏名、年齢、電話番号、メールアドレスを③1月19日④26日までに(株)JT&B和歌山支店
☎073-432-1437 FAX073-432-2775
✉syukatsu-cycle@jtb.com
(はたらコーデわかやま)

ユーアイ しゅうのうそうだん
UIターン就農相談フェア

就農を検討している方向けの相談会・セミナー
時:2月26日(日)10:00~15:00
場:*県JAビル(和歌山市)
定:24組 **先着順**
申・問:郵送、FAX、Eメールで申込書(申込先、わかやま移住定住支援センター、ハローワーク、WEBサイトで配布)を1月16日~2月10日までに県農林大学校就農支援センター
〒644-0024御坊市塩屋町南塩屋724
☎0738-23-3488 FAX0738-23-3489
✉e0716011@pref.wakayama.lg.jp

かいし しよくぎょうくねん
2・3月開始の職業訓練

就職に有利な専門知識や技能を習得
パソコン、デジタル(WEBサイト制作等)、簿記、医療事務、介護、溶接加工、ビル管理に関する科目を実施
申・問:ハローワーク(申込締切日あり)
※詳しくはWEBサイトを要確認
和歌山労働局 職業訓練

しゃかいふくししせつとう
社会福祉施設等への
ぶつかこうとうたいさくしえんきん
物価高騰対策支援金

原材料費等の高騰により影響を受ける介護・障害福祉サービス事業所や医療機関などに支援金を給付
申・問:郵送で所定の申込書(WEBサイトで配布)を1月31日までに社会福祉施設等原油価格・物価高騰対策支援金事務局
〒640-8033和歌山市本町1丁目22番地Wajima本町ビル7階
☎073-499-5200 FAX073-499-5203
※給付対象施設など詳しくは要問合せ

きょうしつ
からだアップエクササイズ教室

「カラダを整える」ことを意識し、ヨガ、リンパマッサージ、ダンスステップを取り入れたプログラム
時:1月12日~3月23日の木曜(全10回)
※1回のみ参加可
場:県立橋本体育館(橋本市)
対:18歳以上の方
定・費:各10人 **先着順** 1,000円/回
申・問:電話、持参で所定の申込書(申込先で配布)を会場
〒648-0061橋本市北馬場455
☎0736-32-9660 FAX0736-32-9650
※一時保育は要予約
和歌山県立橋本体育館

ユーアイ しゅうのうそうだん
UIターン就農相談フェア

就農を検討している方向けの相談会・セミナー
時:2月26日(日)10:00~15:00
場:*県JAビル(和歌山市)
定:24組 **先着順**
申・問:郵送、FAX、Eメールで申込書(申込先、わかやま移住定住支援センター、ハローワーク、WEBサイトで配布)を1月16日~2月10日までに県農林大学校就農支援センター
〒644-0024御坊市塩屋町南塩屋724
☎0738-23-3488 FAX0738-23-3489
✉e0716011@pref.wakayama.lg.jp

読者のお便り募ります

県民の友に関する感想などを募集しています。郵送、FAX、Eメール(e0002001@pref.wakayama.lg.jp)で、

住所、氏名、年齢、電話番号を記入し、広報課「県民の友」係、メールではタイトルに「県民の友」と入力の上、お寄せください。

新型新型コロナウイルス感染症関連情報

※令和4年12月5日時点の情報に基づき作成しています。

オミクロン株対応ワクチンの接種

2回目接種を完了した12歳以上の方を対象に接種を実施しています。ワクチンの感染・重症化防止効果は時間経過とともに低下しますので、接種をご検討ください。



接種後も感染予防対策を

ワクチンを接種しても100%感染しないわけではありませぬので、「3つの密(密集・密接・密閉)」の回避、換気、マスクの着用、消毒の励行など、基本的な感染予防対策の徹底を引き続きお願いします。

新型コロナウイルス感染症と診断を受けた方へ

65歳以上の方、入院を要する方、妊婦の方、重症化リスクがあり、新型コロナウイルス感染症治療薬の投与または新たに酸素投与が必要と医師が判断する方を除き、保健所からの電話連絡はありませんので、ご自身で「陽性者登録センター」に登録してください。

和歌山県 陽性者登録センター

【登録による支援内容】

- 希望者へのパルスオキシメーター貸出・自宅療養支援物資の配布
 - 症状悪化時に受診可能な医療機関を案内
 - My HER-SYS(マイハーシス)を活用した健康観察
 - 宿泊療養 ※県が必要と判断した方のみ
- 病状が急変して危険な状態のときは保健所に相談または救急車を呼びましょう。

問い合わせ

- 陽性者登録のこと 和歌山県陽性者登録センター ☎050-2018-3138 9:00~17:00
- My HER-SYSの操作や療養証明書のこと 和歌山県 My HER-SYS コールセンター ☎0120-238-275 FAX050-3802-9424 9:30~20:30
- 新型コロナウイルス感染症全般のこと 和歌山県コールセンター ☎073-441-2170 FAX073-431-1800 24時間対応

司法書士による「相続登記はお済みですか月間」無料相談

時:①2月1~28日(土日祝を除く)②3日(金)いずれも10:00~16:00
場:①県内各司法書士事務所②和歌山地方法務局(和歌山市)
※いずれも要予約
問:県司法書士会 ☎073-422-0568 FAX073-422-4269
和歌山県司法書士会

「りいぶる」図書室 ラッキー BOOK キャンペーン

スタッフおすすめの本や絵本を袋詰めした「ラッキー BOOK」を貸出
時:2月1日(水)~3月12日(日)
※図書利用カードを持っていない方は本人確認ができるものを所持
場・問:*県男女共同参画センター(和歌山市) ☎073-435-5245 FAX073-435-5247

「はたちの献血」キャンペーン

きっと誰かが、だったら私がはたちの献血
毎年1・2月は献血にご協力いただける方が減少します。あなたの血液で救える命があります。「はたち」の若者を中心に、献血へのご理解とご協力をお願いします。
問:薬務課 ☎073-441-2661 FAX073-433-7118



青字施設 は65歳以上、障害者、高校生以下、外国人留学生などは入場無料
赤字施設 は入場無料 展 は展示 ㊦ はイベント

施設無料開放日のご案内

県立近代美術館・博物館:1月8日(日)、2月5日(日)
県立自然博物館:1月25日(水)、2月22日(水)
紀伊風土記の丘:1月4日(水)、2月1日(水)

県立近代美術館

☎073-436-8690 FAX073-436-1337 〒640-8137和歌山市吹上1-4-14
9:30~17:00(入館は16:30まで)
休館/月曜(祝日の場合次の平日)、12/26~1/6、1/23~2/3

展 コレクション名品選 1月7日(土)~1月22日(日)

県立博物館

☎073-436-8670 FAX073-436-6643 〒640-8137和歌山市吹上1-4-14
9:30~17:00(入館は16:30まで)
休館/月曜(祝日の場合次の平日)、12/29~1/3

展 企画展「きのくにの信仰-霊地がつなぐカミ・ホトケ」~1月22日(日)

紀伊風土記の丘

☎073-471-6123 FAX073-471-6120 〒640-8301和歌山市岩橋1411
9:00~16:30(入館は16:00まで)
休館/月曜(祝日の場合次の平日)、12/29~1/3

展 冬期企画展「遺跡への眼差し~きのくにに考古学研究の120年史~」 1月21日(土)~2月26日(日)

㊦ 冬期企画展 展示講座 2月12日(日)13:30~15:30
対・定・申:小学生以上 30人 先着順 1月27日13:00~事前申込

㊦ 古墳ガイドツアー 1月29日(日)13:30~15:30
対・定・申:小学生以上 30人 先着順 1月13日13:00~事前申込

㊦ 岩橋古墳群の実物大の埴輪を作ろう
2月26日(日)10:00~16:30
対・定・申:中学生以上 15人 先着順 2月10日13:00~事前申込

県立自然博物館

☎073-483-1777 FAX073-483-2721 〒642-0001海南市船尾370-1
9:30~17:00(入館は16:30まで)
休館/月曜(祝日の場合次の平日)、12/29~1/3

㊦ 食卓に上がる魚をじっくりみてみよう
1月29日(日)13:00~16:00
対:小学5年生以上(小学生は保護者同伴)
定・費・申:15人 抽選 480円 1月15日まで

南紀熊野ジオパークセンター

☎0735-67-7100 FAX0735-67-7191 〒649-3502串本町潮岬2838-3
9:00~17:00 休館/12/29~1/3
㊦ 南紀熊野ジオパークセンター講演会 地震に関する最新の研究成果を紹介 1月16日(月)13:00~14:30
定・申:50人 先着順 1月13日まで

片男波公園万葉館・健康館

☎073-446-5553 FAX073-446-5554 〒641-0022和歌山市和歌浦南3-1700
9:00~17:00(入館は16:30まで)
休館/月曜(祝日の場合次の平日)、12/29~1/3

㊦ 企画展「和歌山県歌人クラブ短歌作品展~ふるさとを詠む」 1月26日(木)~3月26日(日)15:00

県立図書館

☎073-436-9500 FAX073-436-9501 〒641-0051和歌山市西高松1-7-38
9:00~19:00(土日祝は18:00まで)
休館/月曜(祝日の場合次の平日)、12/29~1/4

㊦ きのくに県民カレッジ認定証授与式 1月28日(土)13:00~13:30
定:約150人 先着順

㊦ ウィンター遊ing2023 落語教室の発表会や各種教室の体験プログラム 先着順 1月27日(金)~29日(日)
※教室の内容・時間・費用など詳しくは要問合せ

㊦ デイタイム・コンサート 2月3日(金)12:00~12:30
定:200人 先着順

県立紀南図書館

☎0739-22-2061 FAX0739-22-4773 〒646-0011田辺市新庄町3353-9 (県立情報交流センター Big-U内)
9:00~19:00(土日祝は18:00まで)
休館/月曜(祝日の場合次の平日)、12/29~1/4

㊦ おはなし会(読み聞かせや紙芝居)
①1月15日②29日
いずれも日曜10:30~10:50、11:10~11:30
対・定:小学生低学年以下 各15人 先着順
申:①1月5日~②15日~ 事前申込

植物公園緑花センター

☎0736-62-4029 FAX0736-63-2570 〒649-6211岩出市東坂本672
9:00~17:00(入館は16:30まで) 休館/火曜、12/27~1/1

1月の花ごよみ ツバキ、葉牡丹、ピオラ、洋ラン、シクラメン、ポインセチア、スイセン、ロウバイ、ストック
展 早春の洋ラン展 2月10日(金)~12日(日)
㊦ 洋ランの育て方教室 2月12日(日)9:30~12:00
定・費・申:20人 先着順 300円 事前申込

動物愛護センター

☎073-489-6500 FAX073-489-6504 〒640-1251紀美野町国木原372
10:00~17:00 休館/火曜、12/29~1/3

㊦ 犬・猫の飼い方講習会・譲渡会
①愛護センター 1月8日(日)・18日(水)・22日(日)・2月2日(木)・12日(日)・26日(日)②御坊保健所 1月16日(月)③新宮保健所 1月30日(月) いずれも11:00~(講習会はリモート受講可)
※動物愛護センターでは譲渡会を常時開催しています。
※譲渡を受けるには受講と、犬については狂犬病予防ワクチン接種代2,700円が必要です。



重要伝統的建造物群保存地区

北町、鍛冶町、中町、濱町を中心とする散策にちょうどよいエリアです。

じん 甚風呂

銭湯だった建物を利用して、古民具などを展示。昭和の時代にタイムスリップしたような、ノスタルジックな空間を感じることができます。



おでかふえサイクリング

野外でコーヒーを淹れるためのセットと自転車をレンタルできるサービス。自分でみつけたお気に入りの風景と自分で淹れたコーヒーで、あなただけのカフェ体験を。



カカオ醬(じゃん)

ベトナム産カカオと湯浅醤油を使用。チョコレートの甘い香りと醤油の旨みが調和した異次元の美味しさ。



リキュール「旬果(ほうか)」

新しいフルーツの楽しみ方としてできた、和歌山産の果物をギュッと閉じ込めるように包み込んで作ったお酒。



和歌山県PRキャラクター
きいちゃんの
わかやまさんぽ

県内市町村の魅力を「きいちゃん」が紹介!

今回は湯浅町



お問い合わせは
湯浅町観光協会
☎0737-22-3133



南紀白浜空港駐車場をご利用の方へ

南紀白浜空港の搭乗者数増加に伴い、新たに元空港跡地に無料駐車場が整備され、従来のターミナル近くの駐車場は有料化されています。

問: 港湾空港振興課 ☎073-441-3154 FAX073-433-4839 南紀白浜空港

第一駐車場(有料)

時間: 24時間
台数: 220台
料金: 1時間あたり200円
(入庫後1時間は無料、36時間までは最大1,000円、以降12時間ごとに最大400円)
問: タイムズ24(株)
☎06-6209-8924

第二駐車場(無料)

時間: 8:00~19:00まで
台数: 300台
料金: 無料
問: (株)南紀白浜エアポート ☎0739-43-0095

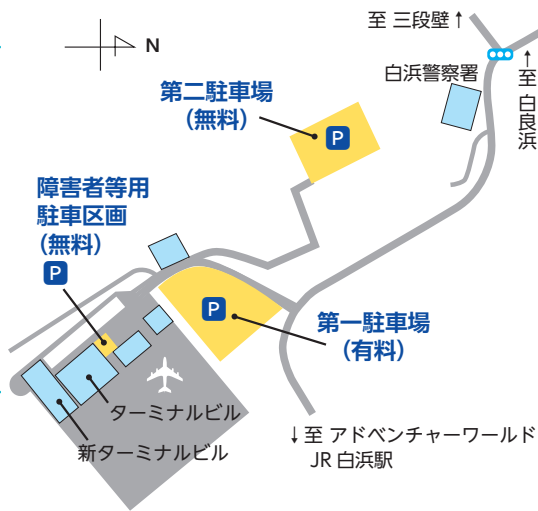

毎月勤労統計調査

労働者の賃金や労働時間、雇用の変動を毎月調査しています。調査結果は、失業給付金額や労災保険の給付額改定などの重要な基礎資料となります。

調査対象事業所把握のため、新型コロナウイルス感染症対策を行った統計調査員が1~2月にかけて事業所を訪問しますので、ご協力をお願いします。

対: 和歌山市、海南市、有田市、田辺市、白浜町

問: 調査統計課

☎073-441-2388

FAX073-441-2386



人権連載
こころの
気づき

犯罪被害者等
支援について



犯罪被害にあわれた方やそのご家族、ご遺族は事件による直接的な心身の被害だけではなく、被害直後からさまざまな困難に直面します。

- 医療費の負担や失職、休職による経済的な困窮
- マスコミの報道や周囲の言動による傷つき
- 被害にあったことによる心身の不調
- 捜査や裁判等の精神的、時間的負担

このような困難は「二次的被害」といわれます。犯罪被害者等は、犯罪によって傷つけられるだけでなく、その後の日々の生活を「二次的被害」と向き合いながら営んでいかなければなりません。

そのような状況の中で、マスコミによる心無い報道や周囲からのいわれのない噂によって、犯罪被害者等の人権が侵害されることはあってはならないことです。犯罪被害者等が直面する状況を理解し、寄り添うことが支援の第一歩です。一人ひとりがその一歩を広げ、社会全体で支えることが大切です。皆さんも犯罪被害者等支援について考えてみませんか。

問 県民生活課
☎0733-441-2350
☎073-433-1771
FAX 073-433-1771

広報番組のお知らせ

放送内容・時間は都合で変更する場合があります。

テレビ テレビ和歌山 **WTV**

新春特別番組

新知事より、県民の皆さまへ

1月1日(祝) 11:00・[再]3日(火) 17:00

県議会新春特別番組

尾崎議長ふるさとで語る

1月1日(祝) 11:30・[再]3日(火) 17:30

きのくに21 日曜 9:30・[再]18:00

1月15日 和歌山県農林大学校

わかやまジビエフェスタ

1月22日 わかやまネットフォーラム

モササウルス化石調査

1月29日 わかやま産品商談会

県民チャンネル

月・火・木・金・土曜 21:55

ラジオ 和歌山放送 **WBS**

新春特別番組

新知事より、県民の皆さまへ 1月1日(祝)9:00

県議会新春特別番組

尾崎議長ふるさとで語る 1月1日(祝)9:45

県庁だより

毎日 11:40・[再]月～金18:00

ラジオでお届け! 県政最前線 火曜 15:40

和歌山県インターネット放送局



県の施策や魅力、きのくに21を動画で配信

点字版・音声版「県民の友」をご存じですか

「県民の友」は昭和22年(1947年)9月に創刊し、以来75年間に渡って、県民の皆さまに県政の情報をお届けしてきました。今回は、視覚に障害のある方のために、関係者の協力を得て作成している点字版と音声版の「県民の友」についてご紹介します。

点字版 昭和42年10月開始

指先の感覚のみで内容を読み取る点字印刷は、視覚に障害のある方に様々な情報を伝え、届ける大切なコミュニケーションツールです。

点訳グループ「みちるべ」が県民の友を点訳し、就労継続支援事業所として、障害のある方に働く場を提供する「社会福祉法人一麦会 麦の郷印刷」で作成しています。



音声版 昭和50年4月開始

聞いてすぐに理解してもらえるよう工夫された読み原稿をもとに、複数人で読み間違いがないか何度もチェックしながら録音・編集を行い、デイジー録音CDを作成しています。

視覚に障害のある方のために朗読・音訳を行うボランティア団体「和歌山グループ声」が「温かみのある人の声」で情報をお届けすることを大切に考え、心を込めて音読しています。



点字版・音声版「県民の友」をご希望の方は、広報課までご連絡ください。音声版はWEBサイトでもお聞きいただけます。広報課 ☎073-441-2032 FAX073-423-9500

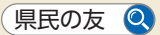

和歌山県優良県産品 プレミア和歌山

『プレミア和歌山』は、“和歌山らしさ”“和歌山ならではの”視点で審査し、優良な県産品を推奨する制度です。

復刻紀州の棕櫚たわし プチ

手のひらサイズの小さなたわしで、飾りとしてはもちろん、実用にも使えます。棕櫚の花言葉は「勝利、不変の友情」で、縁起ものとしても喜ばれております。 中西富一工房 ☎073-486-0860



抽選で10名様に「復刻紀州の棕櫚たわし プチ」をプレゼント!

1月20日(金) <消印有効>までに住所、氏名、年齢、電話番号、商品名、県民の友への感想を記入し、ハガキで〒640-8585(住所不要) 広報課「プレミア和歌山」係へご応募ください(WEBサイトからも応募可)。



※皆さんの個人情報は、和歌山県個人情報保護条例に基づき適切に取り扱います。

問・広報課 県民の友最新号 ☎073-441-2032 FAX073-423-9500



広報課WEBサイトから県民の友のバックナンバーをダウンロードできます。



総合評価値 80
・古紙/パルプ配合率 70%以上
・塗工量 30g/m²以下



リサイクル適性
この印刷物は、印刷用の紙でリサイクルできます。

広告