

和歌山

あなたと

県

をつなぐ広報紙

県民の友

No.1012
令和4年
[2022]
12月号

みんなで子育て応援

県政最前線

みんなで子育て応援

子ども未来課 ☎073-441-2492 FAX073-441-2491

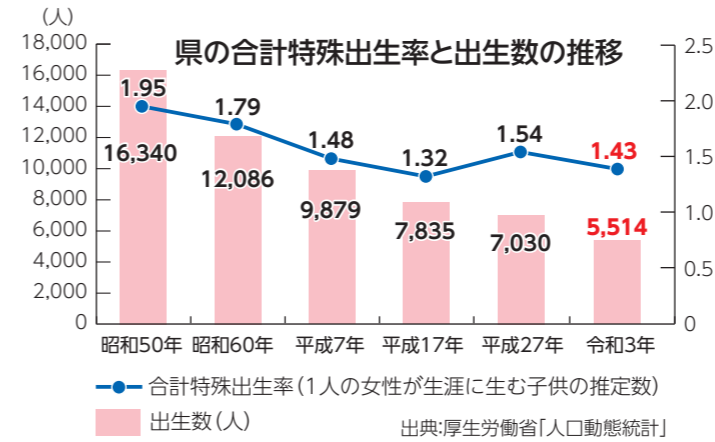

県の出生数は年々減少しており、令和3年の合計特殊出生率は全国値(1.30)を上回るものの、人口維持に必要な2.07を大きく下回っています。

県では、少子化をくい止めるため、地域や団体などと連携しつつ、子供を安心して生み、育てることができる環境整備や経済的な支援を行っています。また、子供たちが健やかに、自分らしく育つことができるよう、子供の権利を守る取組を推進することで、大人も子供も生き生きと活躍できる社会の実現をめざします。



子育て環境を充実

県内の全市町村に「子育て世代包括支援センター」が設置されています。妊娠前から子育て期にわたるまで、保健師や助産師などの専門職による総合的な相談支援をワンストップで受けることができます。

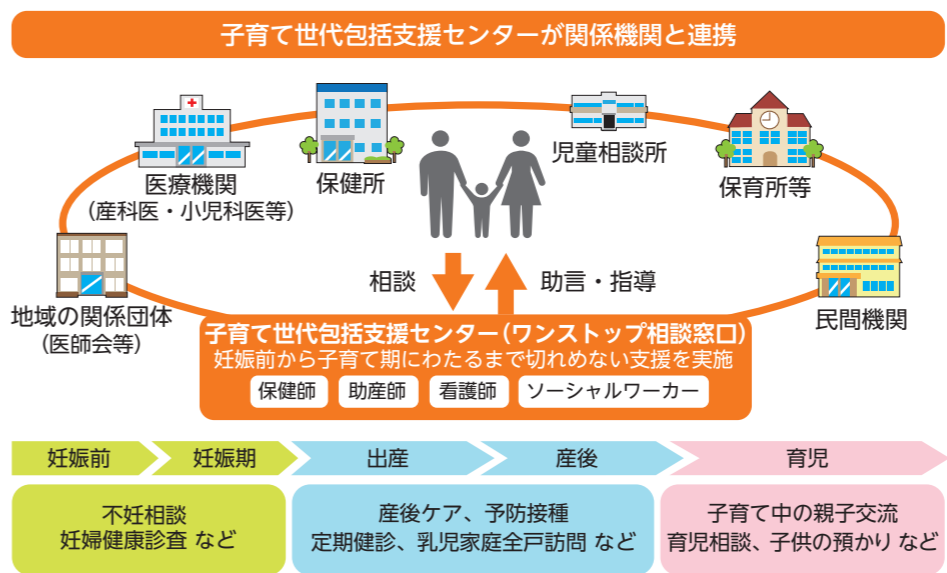

交流や預かりの場

子育て中の方が安心して子育てできるように、子育て仲間と交流・相談できる場があります。また、保護者が仕事や病気などで子供の世話をできない場合には、一時的に預かることができます。詳しくは、お住まいの市町村の子育て支援担当課へお問い合わせください。

子供食堂

子供食堂は、単に食事を提供する場としてだけでなく、子供たちが安心して地域の大人とかかわり、社会性を育むことのできる、学校でも家庭でもない第三の居場所として、重要な役割を担っています。

県では、そのような居場所づくりや食事の提供に取り組む団体を支援しています。また、令和4年度からは「わかやま子供食堂応援ネットワーク事業」を実施し、子供食堂が定期的に開催できるよう、子供食堂と地域や行政、食材提供者等の関係機関の連携強化のためのネットワークを構築し、子供食堂活動の充実を図っています。



わかやま子育て支援パスポート

県内の飲食店や理美容室などの協賛店で、「パスポート」を提示すると、割引やプレゼントなどの優待サービスを受けることができます。

対象者
18歳未満の子供または妊娠中の方がいる世帯

あなたの子育てを応援します!!

わかやま子育て支援パスポート事業協賛店

パスポートの申請はこちら

LINE公式アカウント 子育て応援広場

子育てに関する知りたい情報に、さいちゃんが答えします!!
妊娠・出産、保育所・幼稚園、健診・予防接種、子供の手当・助成など

24時間365日 LINEで解決!!

AIが質問に自動回答します

子供の声を届ける

子供の声を聴いて、その意見表明を支援したり、代弁する活動を行う人を「アドボケイト」といいます。県では、このアドボケイトを派遣し、さまざまな事情で一時保護となった子供の声を聴き、その声を周辺の大人や社会へ届ける活動に取り組んでいます。

interview インタビュー



弁護士 伊藤 あすみ さん

県の依頼を受けて、アドボケイトとしても活動しています。面談では、まず「私はあなたの味方です」ということを伝え、子供の意見を否定しないことで、何でも話せる雰囲気を作っています。そのうえで、子供たちの本音を聞き出し、関係者に問題点を伝え、解決に繋がることがあります。自分の意見を表明することは、子供にとっても当然の権利です。その権利を守り、社会に伝える活動を今後も続けたいと思っています。

経済面の支援

紀州っ子いっぱいサポート

● 保育所等利用料の無償化

3歳から5歳までの子供と、住民税非課税世帯の0歳から2歳までの子供の幼稚園、保育所、認定こども園などの利用料を無償化する国の制度があります。県と市町村では、さらに第2子以降の0歳から2歳の子供についても、一定の所得制限のもと、利用料を無償化する「紀州っ子いっぱいサポート」を実施しています。

利用料無償化の範囲

	3~5歳児	0~2歳児
第1子	所得制限なし	所得制限 年収約270万円 (住民税非課税世帯)
第2子	所得制限なし	所得制限 年収約360万円
第3子以降	所得制限なし	所得制限なし

対象施設

幼稚園、保育所、認定こども園、児童発達支援センター、病院内保育所、企業内保育所、認可外保育所など

● 副食費の助成

県と市町村では、3歳から5歳までの子供の副食費についても、「紀州っ子いっぱいサポート」で支援を行っています。



※紀州っ子いっぱいサポートの実施状況は市町村によって異なります。詳しくは、お住まいの市町村子育て支援担当課にお問合わせください。

所得制限
第1・2子 所得制限
(年収約360万円)
第3子以降 所得制限なし

在宅育児支援

育児休業給付金などの公的支援を受けずに在宅で育児をしている世帯に対しても、第2子以降の0歳児(生後2カ月を超えてから1歳になるまで)を対象に経済的支援を実施しています。

所得制限 第2子 所得制限 年収約360万円
第3子以降 所得制限なし

支給額 一人当たり 月額1万5,000円
(最大10カ月で15万円)
さらにも上乗せを行っている市町村もあります。

※このほかにも一定の要件をすべて満たすことなど、支給条件があります。詳しくは、お住まいの市町村の子育て支援担当課へお問い合わせください。

和歌山県大学生等進学支援金

生涯学習課 ☎073-441-3728 FAX073-441-3724

県では、進学意欲と学力が高いにもかかわらず、経済的な理由で大学への進学を断念することがないように、支援金を貸与しています。

貸与額:年60万円 申請期間:例年4月下旬~5月末
■連続する4年間で4回以内、最大240万円
採用予定数:約50人(選考検査を実施)
対象:大学進学前で、高等学校等を卒業または卒業見込の方
・貸与要件あり(保護者の所得要件等)
・大学卒業後県内居住・就業等により返還免除可能

不妊でお悩みの方へ こうのとりのサポート

健康推進課 ☎073-441-2642 FAX073-428-2325

不妊で悩む夫婦に対して、経済面・精神面の両面から支援を行っています。

● **特定不妊治療費助成** 限度額 30万円
令和3年度末までに治療を開始した保険適用外の体外受精と顕微授精が対象(令和4年度からは保険が適用されるため助成は受けられませんが、令和4年度に開始した治療でも、前年度末までに凍結した胚を解凍して実施した胚移植は助成対象です) ※詳しくは保健所(支所)まで

● **一般不妊治療費助成** 限度額 3万円
人工授精やタイミング法などの一般不妊治療のほか、不育治療も対象 ※詳しくは市町村まで

こうのとりの相談(不妊専門相談)

専門医師・保健師等による電話・面接・メール相談
岩出保健所 ☎0736-61-0049 FAX0736-62-8720
湯浅保健所 ☎0737-64-1294 FAX0737-64-1290
田辺保健所 ☎0739-26-7952 FAX0739-26-7935
☑ e0412004@pref.wakayama.lg.jp

和歌山市の不妊に関する相談窓口
和歌山市保健所
☎073-488-5120 FAX073-431-9980



お悩み相談窓口

和歌山児童家庭支援センターきずな

子供や家庭に関する困りごとなど、さまざまな相談に対応して支援する援助機関です。

月~金曜 9:00~18:00
☎073-460-8044 FAX073-460-8480
和歌山市つつじが丘7-2-1

子ども救急相談ダイヤル

夜間・休日に子供が急病になった時に、すぐに病院に行くべきか、様子を見て大丈夫か、看護師(必要に応じて医師)が相談に応じます。

☎#8000(プッシュ回線・携帯電話)
☎073-431-8000(ダイヤル回線・IP電話)
年中無休(ただし平日の9:00~19:00は除く)

児童相談所無料ダイヤル(24時間)

虐待対応 **189** 相談専用 ☎0120-189-783

児童相談所 月~金曜 9:00~17:45
※すべて年末年始、祝日を除く

県子ども・女性・障害者相談センター
☎073-445-5312 FAX073-445-3770
和歌山市毛見1437-218

県紀南児童相談所
☎0739-22-1588 FAX0739-22-1917
田辺市新庄町3353-9

県紀南児童相談所新宮分室
☎0735-21-9634 FAX0735-21-9648
新宮市緑ヶ丘2-4-8

子供を守るために

児童虐待の防止

児童虐待とは、子供の心身を傷つけ、健全な成長に影響を及ぼす行為です。「しつけ」が行き過ぎると虐待に当たれることもあります。児童虐待かもと思ったら、すぐに児童相談所などにご連絡ください。

こんなサインに 気をつけて!

- **子供からのサイン**
 - ・表情が乏しい
 - ・落ち着きがなく乱暴になる
 - ・家に帰りがたがらない
- **保護者からのサイン**
 - ・感情や態度が変化しやすい
 - ・子供の普段の様子を語らない
 - ・小さな子供を置いて、出かける

里親制度

さまざまな事情で家族と離れて暮らす子供が、現在、県内に約400人います。そうした子供たちを、温かい愛情と正しい理解を持って、家族に代わって養育していただける方を「里親」といいます。週末や長期休みなどに子供たちを数日~1週間程度、家庭に迎える「週末里親」として活動することもできます。里親に興味がある方は、お気軽にご相談ください。

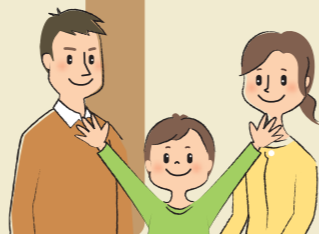

里親の種類

親族里親	専門里親	里親	養子縁組	養育里親
実親が養育できない場合、祖父母などの親族が子供を養育	虐待や非行、障害などの理由で専門的な支援を必要とする子供を養育	ぶことを前提とした養育	養子縁組により、子供と法的な親子関係を結ぶ	事情により家族と暮らせない子供を一定期間、自分の家庭で養育

児童虐待の具体例

- 心理的虐待**
 - ・言葉で脅す、無視する
 - ・きょうだい間で差別する
- ネグレクト**
 - ・家や部屋に閉じ込める
 - ・食事を与えない
 - ・病院に連れて行かない
- 性的虐待**
 - ・性的行為をする
 - ・ポルノグラフィの被写体にする
 - ・ポルノビデオを見せる
- 身体的虐待**
 - ・なぐる、ける、投げ落とす
 - ・やけどを負わせる
 - ・家の外に閉め出す

里親委託後の支援

- ① 子供の養育に必要な経費を毎月支給
- ② 支援者が里親家庭を訪問し、相談に対応
- ③ 里親の一時的な休息の制度有

里親支援機関

なでしこ ☎0736-69-1004 FAX0736-69-1002
若出市中迫667-1
ほっと ☎0739-34-2735 FAX0739-33-2005
田辺市城山台5-1

わかやま2022年を振り返って

ふ かせ

1月

26日 中国四川省との友好提携
 青少年や防災・減災、観光等さまざまな分野での交流を推進するため、「友好県省関係の締結に関する議定書」を締結

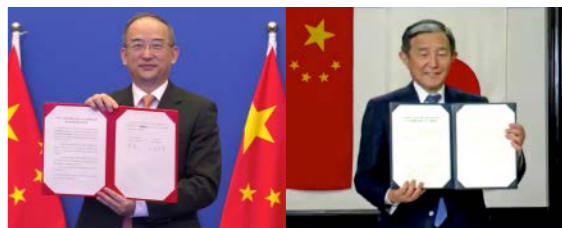

2月

3日 安全安心なインフラ構築宣言
 県内全てのライフラインを一斉点検し、結果に基づき対策を今後の取組に繋げる宣言を公表

3月

19日 濱口梧陵偉業顕彰シンポジウム
 「稲むらの火」で有名な濱口梧陵の防災だけに留まらない功績を発信

21日 和歌山県誕生150年記念式典
 郷土への理解と関心を深め、故郷を愛する心を育む式典やパネル展示を開催

25日 都市計画道路 西脇山口線が完成
 最後の区間(川永工区)の工事が終わり、和歌山市磯の浦と和歌山市里までの4車線化が完了。同日から供用開始

4月

1日 宝塚医療大学 和歌山保健医療学部 看護学科の開設
 第1期生56名が入学



1日 東京医療保健大学 和歌山助産学専攻科の開設
 第1期生8名が入学

20日 特定複合観光施設(1R)区域整備計画を国に申請するための議案が県議会で否決

29日 2025年大阪・関西万博機運醸成シンポジウム
 「2025年大阪・関西万博」の成功に向けて県全体の機運を醸成

5月

15日 和歌祭 四百年式年大祭
 創始400年を記念し、和歌山城周辺での渡御行列や松平健氏のゲスト参加など歴史と伝統のある祭が盛大に開催される



写真提供：和歌山市

6月

1日 わかやま移住定住支援センター開設
 県内3か所で行っていた移住相談・現地案内・空き家相談の窓口を統合

1~2日 土砂災害防止「全国の集い」
 紀伊半島大水害からの復興と土砂災害対策に取り組んできた和歌山県が、国土交通省と全国大会を共催

7月

11日 パンダの「楓浜」に交通安全和歌山夢大使を委嘱
 幅広い世代への交通安全広報を実施



24日 宇宙シンポジウム in 串本
 串本古座高校生徒の皆さん協力のもと、衛星工学の第一人者などを招く

8月

31日 100年企業表彰
 100年以上にわたって伝統の技術や事業を守り、他の企業の模範となる長寿企業を表彰

9月

5日 デジタル化推進シンポジウム
 県内企業のデジタル技術活用による新たなサービスの創出や生産性の向上に向けたデジタル化に精通したゲストを招く

10月

10日 Stanford-Wakayama
 世界へ挑戦する生徒を育成するため、スタンフォード大学と連携した高校生向けのオンライン遠隔講座を開催



11月

7日 プレミア和歌山レセプション
 首都圏でのPRイベントを3年ぶりに開催

14日 和歌山県ドクターヘリ格納庫・給油施設竣工式
 救急医療体制の充実と災害時の救援体制の強化のため整備を進めてきたドクターヘリ格納庫・給油施設の完成を祝う

21~23日 ワーカーシヨンのコレクティブインパクト in 和歌山
 ワーカーシヨンの発祥地である和歌山県で、ワーカーシヨンの意義を全国へ発信するイベントを総務省と共催

27日 県知事選挙(12月16日 任期満了)

新型コロナウイルス感染症に関する出来事 (和歌山県)



だんじょきょうどうさんかく
「みんなに男女共同参画」
ていあんじぎょう
提案事業

テーマ:子どもと性のこと話せますか?
～親世代の性教育と今のギャップを
知ろう～

講師:浜野 優子 氏(助産師)
時:1月15日(日)13:30～15:30
場:①*県男女共同参画センター(和歌山市)②自宅などからオンライン
定:①②各20人 先着順
申・問:Eメール、インターネットで住所、氏名、電話番号、メールアドレス、希望会場、講師への質問を1月10日までにファースト・ステップ
☎090-8375-1333
✉wakayama.firststep@gmail.com



自然の中で心はぐくむ
体験がいっぱい
せいしやうねん いえ
青少年の家

しろさき せいしやうねん いえ
白崎青少年の家
〒649-1123 由良町大引961-1
☎0738-65-2351 FAX0738-65-2352

えきたいちつそじつけん
液体窒素実験

時:2月18日(土)13:00～16:00
定:10家族 先着順
費:300円/人+1,200円/家族
申:12月18日～2月4日

しのみさき せいしやうねん いえ
潮岬青少年の家
〒649-3502 串本町潮岬669
☎0735-62-6045 FAX0735-62-0182

てづく
手作りサイコロで
プレゼント取りゲーム!

自分で作ったサイコロを使い、出目を計算してゲームを楽しむ
時:1月22日(日)13:00～16:00
対:小学4～中学3年生
定・費:15人 先着順 1,000円/人
申:12月17～26日

※申し込み方法など詳しくは施設へお問い合わせください。



けんりついかだいがく こうかいこうざ
県立医科大学公開講座

①最新の医学・医療カンファランス
テーマ:「放射線を用いる検査と医療被ばくについて」「もし、あなたが膵がんと言われたら」
時:1月12日(木)14:00～16:00
場:県立医科大学紀三井寺キャンパス 図書館棟(和歌山市)
定:30人 先着順
申・問:電話、FAX、Eメール、インターネットで氏名、電話番号を12月22日までに医大生涯研修センター
☎073-441-0789 FAX073-441-0713
✉life@wakayama-med.ac.jp

②がんに関する市民公開講座
テーマ:研究が創り出す がん治療最前線
時:1月21日(土)13:00～15:00
場:県立医科大学紀三井寺キャンパス 講堂(和歌山市)
定:200人 先着順
申・問:郵送、電話、FAX、インターネットで氏名、電話番号を1月11日までに医大経理課
☎073-441-0516 FAX073-441-0706
①②共通
和歌山県立医科大学

きやうしつ
ハンギングバスケット教室

時・場:①1月13日(金)13:00～
有田振興局(湯浅町)
②1月14日(土)13:00～
那賀振興局(岩出市)
定:20人 抽選
費:1,500円
申・問:郵送、FAX、メール、持参で12月19日までに住所、氏名、電話番号、希望日などを花を愛する県民の集い事務局(県民生活課内)
☎073-441-2598 FAX073-433-1771
✉e0313001@pref.wakayama.lg.jp
※手話通訳・要約筆記は要予約



かい わかやま
わかちあいの会和歌山
はな
「うめの花」

大切な人を亡くされた方のための講演会・音楽会・交流会
時:12月17日(土)12:30～16:00
場:ビッグ愛(和歌山市)
定:30人 先着順
申・問:電話、FAXで住所、氏名、電話番号を12月12日までに県精神保健福祉センター
☎073-435-5194
FAX073-435-5193



なんびやう こ かぞくかい がくしゅうかい
難病の子ども家族会 学習会

テーマ:「親なきあと」のお金・住まい・暮らし
講師:渡部 伸 氏(行政書士・社会保険労務士)
時:1月22日(日)14:00～16:00
場:和歌山市中央コミュニティセンター
対:病気や障害のある子供の家族、支援者など
定:35人 先着順
申・問:インターネットで1月11日までに県難病の子ども家族会事務局
☎073-445-0520
FAX073-445-0603
※一時保育・手話通訳は要予約



しちやうそんりつがっこう けんりつがっこう
市町村立学校、県立学校
ほじゅうこうしどう とうろくほしゅう
補充講師等の登録募集

区分:講師、事務職員、栄養士
対:必要な資格・免許を有する方
申・問:郵送、持参で申込書(申込先、WEBサイトで配布)を12月28日までに【小中学校】①紀北教育事務所(有田地方以北)
☎073-441-3655 FAX073-424-8877
②紀南教育事務所(日高地方以南)
〒646-0011 田辺市新庄町3353-9
☎0739-26-3100 FAX0739-26-3558
【県立高校・特別支援学校】教職員課
☎073-441-3660
FAX073-441-3678
※いずれも締切後も随時受付



掲載のイベントについては、中止や延期になる場合があります。
詳しくは主催者にお問い合わせください。

けんはつたつしやうがいしやしえん
県発達障害者支援センターから

①発達障害に関するWEB講演会
テーマ:発達障害のある人の自尊感情を育て可能性を広げる対応・支援の方法
講師:武田 鉄郎 氏(和歌山大学大学院教育学研究科教授)
視聴期間:12月12～26日17:00まで
申:インターネットで12月25日17:00までに問合先
②発達障害児・者 巡回相談
乳幼児期から成人期までのさまざまな相談に対応
時・場:【橋本保健所】1月19日、2月16日、3月16日の木曜【御坊保健所】1月20日、2月17日、3月17日の金曜【新宮保健所】2月2日(木)【新宮保健所串本支所】1月12日、3月9日の木曜
いずれも11:00～16:00
申:電話、FAX、Eメールで住所、氏名、電話番号を希望日2週間前までに問合先
①②共通
問:県発達障害者支援センターポラリス
☎073-413-3200 FAX073-413-3020
✉polaris@jtw.zaq.ne.jp
和歌山県発達障害者支援センター

なんびやうかんじや
難病患者の
しゅうろうしえん こうりゅうかい
就労支援セミナー・交流会

時:1月25日(水)13:30～15:30
場:ビッグ愛(和歌山市)
対・定:患者や家族など 30人 先着順
申・問:インターネットで1月17日までに県難病・子ども保健相談支援センター
☎073-445-0520 FAX073-445-0603
※手話通訳・要約筆記は要予約



出かける時は
感染症対策を徹底して
楽しんでほしいワン!

県庁・県教育庁:郵送は〒640-8585 ○○○課あて(住所不要)
時…期日・時間 場…場所・会場 対…対象・資格 定…定員 費…費用 申…申込・応募方法 問…問合せ ✉…Eメール 🔍…WEBサイトを検索 *は県庁の敷地内にはありません

けんてんじ としよかん
県点字図書館から

①視覚障害者対象パソコン講習会
音声読み上げソフトを利用したパソコン操作の講習会
時:1月29日・2月26日・3月19日
いずれも日曜9:30～15:30
定:各5人 先着順
申:郵送、電話、FAX、Eメールで住所、氏名、年齢、電話番号を1月10日までに問合先
②音訳ボランティア養成講座(中級)
県点字図書館の蔵書・資料を音訳するボランティアを養成
時:1月31日～2月28日 全5回
いずれも火曜13:30～15:30
対:次の全てを満たす方
①県内に在住・在勤・在学②音訳経験3年以上③県点字図書館での音訳未経験
定・費:10名 選考 838円
申:郵送、電話、FAX、Eメールで申込書(申込先、WEBサイトで配布)を1月6日までに問合先
①②共通
場:ビッグ愛(和歌山市)
問:県点字図書館
〒640-8319和歌山市手平2-1-2ビッグ愛5階
☎073-488-5721 FAX073-488-5731
✉wakaten@wakaten.jp
和歌山県点字図書館

かいし しよぎやうくねん
2月開始の職業訓練

就職に有利な専門知識や技能を習得
科目:①パソコン事務基礎科②パソコン・総務経理事務科③CAD・NC技術科
場:和歌山市
申・問:ハローワーク(申込締切日あり)
和歌山労働局 職業訓練

けんしやう
あいサポーター研修

障害のある方への手助けを実践できる人材を養成
時:①1月14日②28日
いずれも土曜10:00～12:00
場:①西牟婁振興局(田辺市)
②和歌山市東部コミュニティセンター
定:各30人 先着順
申・問:郵送、電話、FAX、Eメールで住所、氏名、電話番号を①1月10日②24日までに障害福祉課
☎073-441-2530 FAX073-432-5567
✉e0404001@pref.wakayama.lg.jp
※午後と同研修を企画・実施する人材の養成研修を別途実施(要問合せ)



なんちやうしや しゆわきやうしつ
難聴者サロン・手話教室

難聴の方向けの講座・交流会
時:【手話教室】12月19日【サロン】1月16日
いずれも月曜13:30～15:00
場:ビッグ愛(和歌山市)
対:県内在住の難聴の方
定:各20人 先着順
問:県聴覚障害者情報センター
☎073-421-6311 FAX073-421-6411
✉w.d.center@watyosyokyo.or.jp
和歌山県聴覚障害者情報センター

けんしよくいん じよせい しごと
県職員をめざす女性のための仕事
ガイダンス

女性県職員とフリートークを行うセミナーをWEB開催
時:12月23日(金)
定:40人 先着順
申・問:インターネットで12月16日までに県人事委員会事務局
☎073-441-3763 FAX073-433-4085



わかやまけん
和歌山県
めいしょうひょうしょう ぶんかひょうしょう
名匠表彰・文化表彰

問:文化学術課
☎073-441-2050 FAX073-436-7767
令和4年度の受賞者をご紹介します。(50音順・敬称略)

文化功労賞



とんぺい
TONPEI
歌手
紀の川市在住

みやざわ としお
宮澤 敏夫
音楽家
静岡県在住

名匠表彰 伝統的な技術文化の向上発展に顕著な功績のある方を表彰

ほりいけ まさお
堀池 雅夫
紀州松煙墨製作
田辺市在住

文化表彰 文化の向上発展に顕著な功績のある方を表彰

たけうち かずひこ
武内 和彦
環境学者
和歌山市出身、東京都在住

文化奨励賞

いわた なおき
岩田 直樹
グラフィックデザイナー
紀の川市出身、茨城県在住

てらした まりこ
寺下 真理子
ヴァイオリン奏者
和歌山市出身、東京都在住

ひやみず のえる
冷水 乃栄流
作曲家
橋本市出身、埼玉県在住

まな きょうしつ
きのくに学びの教室

学び直しができる講座の受講生を随時募集
講座:①よみかき・生活②日本語・生活③基礎国語④基礎数学⑤基礎英語
場:きのくに青雲高校(和歌山市)、伊都中央高校(橋本市)、南紀高校(田辺市)、新宮高校(新宮市)
対・定:学び直しを希望する方 各講座10人程度
問:人権教育推進課 ☎073-441-3719 FAX073-432-4517 ※申込方法など詳しくは要問合せ



しゅんき
わかやま春季インターンシップ

時:2月1日(水)~3月24日(金)
対:大学1~3年生、大学院1年生など
申・問:インターネットで1月18日までに県経営者協会
☎073-431-7400 FAX073-402-1312
UIわかやま就職ガイド

Instagram
Instagram
なが
那賀まちフォトコンテスト

月替わりのテーマで、入賞者には地域の特産品をプレゼント。ぜひご参加ください。
期間:2月28日(火)まで
問:那賀振興まちづくり連絡会議事務局(那賀振興局企画産業課)
☎0736-61-0012 FAX0736-61-1514
※参加方法・応募規約はWEBサイトを要確認



ちょうりしぎょうむ じゅうじしゃ とどけで
調理師業務従事者の届出

今年度は届出の年です。調理業務に従事する調理師の方は、12月31日現在の状況の届出が必要です。
申・問:郵送、FAX、Eメール、インターネットで様式(WEBサイトで配布)を1月1~15日に関西広域連合本部事務局
〒530-0005大阪市北区中之島5-3-51
☎06-4803-5669 FAX06-6443-7566
関西広域連合 調理師業務従事者

たいしよくきんせいど ぞん
退職金制度をご存じですか

①中小企業退職金共済制度
従業員のための退職金制度。掛金は全額非課税で、国が掛金の一部を助成します。
②小規模企業共済制度
役員、個人事業主のための退職金制度。掛金は全額課税対象所得から控除できます。
問:①中小企業退職金共済事業本部 ☎03-6907-1234 FAX03-5955-8211
②中小企業基盤整備機構 ☎050-5541-7171
小規模企業共済

こうきこうれいしゃ いりようせいど
後期高齢者医療制度に加入の方へ

健康に過ごすため、2月28日までに健康診査・歯科健康診査を受けましょう。
対:受診券が届いた方
問:県後期高齢者医療広域連合 ☎073-428-6688 FAX073-428-6677
和歌山後期健診

むりょうていがくしんりょう
無料低額診療を受けられます

経済的な理由で必要な医療を受けることができない方々に対し、医療機関が独自に、無料または低額な料金で診療を行っています。
詳細やご利用の相談は、実施医療機関に直接お問い合わせください。

実施医療機関	電話	所在地
済生会 和歌山病院	073-424-5185	和歌山市
和歌山生協病院	073-471-7711	
和歌山生協病院 附属診療所	073-471-8171	
芦原診療所	073-423-4349	
河西診療所	073-451-6177	湯浅町
済生会有田病院	0737-63-5561	



けんりつさんぎょうぎじゅつせんもんがくいん
県立産業技術専門学院
オープンキャンパス

和歌山産業技術専門学院(和歌山市)と田辺産業技術専門学院(田辺市)で開催
時:【和歌山】12月17日(土)9:30~【田辺】12月17・24日・1月7日の土曜、2月11・23日の祝日9:30~
※情報システム科は情報交流センター Big・U(田辺市)で実施
対:中学・高校生、一般
申・問:電話、FAX、インターネットで氏名、電話番号、学校名(生徒のみ)、体験希望科を各学院(締切日あり)和歌山産業技術専門学院
☎073-477-1253 FAX073-477-1254
田辺産業技術専門学院
☎0739-22-2259 FAX0739-22-3123



けんりくきゅうどうにんぎつしきよくいんさいよう
県育休等任期付職員採用

時:1月15日(日)
申・問:インターネットで12月9日~1月4日に県人事委員会事務局
☎073-441-3763 FAX073-443-4085
※詳しくは試験案内を要確認



けんりつさんぎょうぎじゅつせんもんがくいんせいど
県立産業技術専門学院生徒

時:1月28日(土)9:30~
場:和歌山産業技術専門学院(和歌山市)、田辺産業技術専門学院(田辺市)、東牟婁振興局(新宮市)
対:【普通課程】高校卒業(見込)者・離職者など
【短期課程】軽度の知的障害のある方
定:各科数名~20人
費:普通課程のみ2,200円
願書配布:申込先、ハローワーク
申:在籍学校やハローワークを通じて1月18日までに各学院
問:和歌山産業技術専門学院 ☎073-477-1253 FAX073-477-1254
田辺産業技術専門学院 ☎0739-22-2259 FAX0739-22-3123



きのくにロボットフェスティバル2022

ロボット競技を通じてものづくりの楽しさを学ぶイベント
①全日本小中学生ロボット選手権
②きのくに高校生ロボットコンテスト
③スーパーロボットショー
④高校生プログラミングロボットブース
⑤作品展示など
時:12月18日(日)9:20~16:00
場:御坊市立体育館
問:御坊商工会議所 ☎0738-22-1008 FAX0738-23-1245



試験

けんりつ いりよう
県立こころの医療センター
かんごし
看護師

時:【基礎能力試験】1月20日(金)【面接】2月10日(金)
場:県民文化会館(和歌山市)
採用予定人数:数名程度
願書配布:申込先、WEBサイトなど
申・問:郵送、持参で12月12日~1月6日に県立こころの医療センター 〒643-0811有田川町庄31 ☎0737-52-3221 FAX0737-52-5571



けんりつかんごしどうようせいしよ せんにんぎょういん
県立看護師等養成所 専任教員

時:1月15日(日)
場:県民文化会館(和歌山市)
採用予定人数:2人程度
願書配布:申込先、WEBサイトなど
申・問:郵送、持参で12月6~20日に医務課 ☎073-441-2605 FAX073-424-0425



あ や そうだんかい
空き家なんでも相談会・セミナー

実家の相続、処分、管理の相談
時:12月17日(土)10:00~15:00
場:粉河ふるさとセンター(紀の川市)
申:電話、FAX、持参で氏名、電話番号、希望日、相談内容を那賀振興局建設部建築グループ ☎0736-61-0030 FAX0736-61-0034
問:建築住宅課 ☎073-441-3184 FAX073-428-2038



にほんいざん かつらぎしゅげん こうかいこうざ
日本遺産「葛城修験」公開講座

現役の女性山伏がその魅力を紹介
時:1月15日(日)13:30~15:00
場:和歌山市民図書館
定:50人 [抽選]
申・問:電話、FAX、Eメールで氏名、電話番号を12月23日までに観光振興課 ☎073-441-2424 FAX073-432-8313
☐e0624001@pref.wakayama.lg.jp
日本遺産 葛城修験

わかやま出合いの広場

県主催婚活イベントの参加者を募集
時・場:1月28日(土)
①15:30~17:30②18:30~20:30
和歌の浦カフェ マーレイ(和歌山市)
対:①25~33歳②32~40歳のわかやま婚活イベント会員
定:いずれも男女各10人 [抽選]
費:1,100円
申・問:インターネットで1月16日までに(株)タメニー ☎03-5759-2700
わかやま出合いの広場

きょうしつ
トランポリン教室

時・場・対:12~3月 県立橋本体育館(橋本市)【幼児(4歳~)】13:00~14:10【小学生(初心者)】14:25~15:35【小(経験者)・中・高校生】15:50~17:00
定・費:各20人 [先着順] 5,500円~
申・問:持参で申込書(申込先で配布)と参加費を会場 橋本市北馬場455 ☎0736-32-9660 FAX0736-32-9650
和歌山県立橋本体育館

読者のお便り募ります

県民の友に関する感想などを募集しています。郵送、FAX、Eメール(e0002001@pref.wakayama.lg.jp)で、

住所、氏名、年齢、電話番号を記入し、広報課「県民の友」係、メールではタイトルに「県民の友」と入力の上、お寄せください。

新型コロナウイルス感染症関連情報

※令和4年11月9日時点の情報に基づき作成しています。

オミクロン株対応ワクチンの接種

2回目接種を完了した12歳以上の方を対象に接種を実施しています。これまでの2年間、年末年始は帰省などにより人の移動が多くなり感染者が増加していますので、感染拡大や重症化を防ぐため、接種をご検討ください。



新型コロナウイルス感染症と診断を受けた方へ

次の①～④に該当する方のみ、保健所から電話またはSMS(ショートメッセージ)で連絡します。

- ① 65歳以上の方
- ② 入院を要する方
- ③ 妊婦の方
- ④ 重症化リスクがあり、新型コロナウイルス感染症治療薬の投与または新たに酸素投与が必要と医師が判断する方

上記以外の方には、保健所からの連絡はありません。ご自身で「陽性者登録センター」に登録してください。登録することで、各種支援を受けられます。

【支援内容】

- 希望者へのパルスオキシメーター貸出・自宅療養支援物資の配布
 - 症状悪化時に受診可能な医療機関を案内
 - My HER-SYS(マイハーシス)を活用した健康観察
 - 宿泊療養 ※県が必要と判断した方のみ
- 病状が急変して危険な状態のときは保健所に相談または救急車を呼びましょう。

問い合わせ

- 陽性者登録のこと 和歌山県陽性者登録センター ☎050-2018-3138 9:00～17:00
- My HER-SYSの操作や療養証明書のこと 和歌山県 My HER-SYS コールセンター ☎0120-238-275 FAX050-3802-9424 9:30～20:30
- 新型コロナウイルス感染症全般のこと 和歌山県コールセンター ☎073-441-2170 FAX073-431-1800 24時間対応

空き家の相談しませんか?

空き家やお住まいの家の利活用に関する相談登録を受け付けています。登録内容に応じ、専門家などをご紹介します。お申し込みは、市町村の空き家相談窓口等で配布中の「実家と空き家の問題」リーフレットをご活用ください。

問: 移住定住推進課

☎073-441-2930
FAX073-441-2939



肥料の購入費を支援します

肥料価格高騰対策として今年6～10月に購入した肥料費の一部を国が支援します。

対: 化学肥料使用量の2割低減に向けた取組を行い、かつ農産物の販売実績のある農業者の方

申: 肥料を購入した販売店

問: 県肥料コスト低減体系緊急転換対策協議会(農業環境・鳥獣害対策室内)

☎073-441-2905 FAX073-428-3072



蜜蜂を飼育している方へ

蜜蜂を飼育している方は、原則、毎年1月末までに飼育届を県知事に提出することが養蜂振興法で義務づけられています。詳しくはお問い合わせください。

問: 畜産課

☎073-441-2920 FAX073-431-0904

各振興局農業水産振興課



青字施設

は65歳以上、障害者、高校生以下、外国人留学生などは入場無料

赤字施設

は入場無料

展 は展示

イ はイベント

施設無料開放日のご案内

県立近代美術館・博物館: 12月4日(日)、1月8日(日)

県立自然博物館: 12月28日(水)、1月25日(水)

紀伊風土記の丘: 12月1日(木)、1月4日(水)

県立近代美術館 ☎073-436-8690 FAX073-436-1337
〒640-8137和歌山市吹上1-4-14

9:30～17:00(入館は16:30まで)
休館/月曜(祝日の場合次の平日)、12/26～1/6

展 コレクション展2022-秋冬「田中恒子コレクション」
ミティラー美術館コレクション展
ニッポンの油絵 ～12月25日(日)

県立博物館 ☎073-436-8670 FAX073-436-6643
〒640-8137和歌山市吹上1-4-14

9:30～17:00(入館は16:30まで)
休館/月曜(祝日の場合次の平日)、12/29～1/3

展 特別展「きのくにの信仰—霊地がつなぐカミ・ホトケ—」
12月3日(土)～1月22日(日)

植物公園緑花センター ☎0736-62-4029 FAX0736-63-2570
〒649-6211岩出市東坂本672

9:00～17:00(入館は16:30まで) 休館/火曜、12/27～1/1

12月の花ごよみ シクラメン、ポインセチア、洋ラン、
ビオラ、ハボタン、ツバキ・サザンカ

イ やってみよう! のり先生と水彩画

12月18日(日)・1月9日(祝) 13:30～16:00

定・費・申: 各10人 先着順 1,000円 事前申込

イ 箏・初春のしらべ 1月3日(火) 13:30～14:30

イ バラの手入れ教室 1月8日(日) 9:30～12:00

定・費・申: 20人 先着順 300円 事前申込

南紀熊野ジオパークセンター ☎0735-67-7100 FAX0735-67-7191
〒649-3502串本町潮岬2838-3

9:00～17:00 休館/12/29～1/3

イ 宝石のガーネットを探してみよう

12月24日(土) ①10:00～ ②13:00～ 各30分

対: 小～中学生(小学生は保護者同伴)

定・申: 各6人 先着順 12月15日まで

県立図書館 ☎073-436-9500 FAX073-436-9501
〒641-0051和歌山市西高松1-7-38

県立紀南図書館 ☎0739-22-2061 FAX0739-22-4773
〒646-0011田辺市新庄町3353-9
(県立情報交流センター Big-Uin)

いずれも9:00～19:00(土日は18:00まで)
休館/月曜(祝日の場合次の平日)、毎月第2木曜、12/29～1/4

県立図書館

イ 中高生読書まつり(ビブリオバトル・POPコンクール)
12月18日(日) 11:00～16:00

対・定・申: 中学生以上 200人 先着順

イ 「頼貞&パブロ・カザルス」リスペクトコンサート

1月7日(土) 14:00～

定・費・申: 200人 先着順 1,000～4,000円 事前申込

イ クリスマス・コンサート 12月25日(日) 14:00～

定・申: 200人 先着順 事前申込

イ おはなし会(読み聞かせや紙芝居)

①12月17・24日 14:00～ ②1月7日 11:00～ いずれも土曜

対・定: 乳幼児と保護者 ①各日10人 ②5組 先着順

申: ②のみ12月15日～

イ デイタイム・コンサート 1月6日(金) 12:00～12:30

定: 200人 先着順

県立紀南図書館

イ おはなし会(読み聞かせや紙芝居)

12月18日(日) ①10:30～ ②11:10～ 各20分

対・定・申: 小学校低学年以下 各15人 先着順

申: 12月4日～

動物愛護センター ☎073-489-6500 FAX073-489-6504
〒640-1251紀美野町国木原372

10:00～17:00 休館/火曜、12/29～1/3

イ 犬・猫の飼い方講習会・譲渡会

①愛護センター 12月5日(月)、11日(日)、25日(日)、

1月8日(日)、18日(水)、22日(日) いずれも11:00～

②岩出保健所 12月16日(金) 13:30～

③西牟婁振興局 12月26日(月) 11:00～

※講習会はリモート受講可

※動物愛護センターでは譲渡会を常時開催

※譲渡を受けるには受講と、犬については狂犬病予防注射代2,700円が必要

視覚障害のある妊産婦の方へ

視覚に障害のある妊産婦の方には、点字版またはマルチメディアデージー版の母子健康手帳の交付が可能です。必要な方は妊娠届出書の提出時などにご相談ください。

問: 住所在地の子育て世代包括支援センター



年末ジャンボ宝くじ発売!

年末ジャンボと年末ジャンボミニが同時発売されます。宝くじの購入はぜひ県内で。

発売期間: 12月23日(金)まで

問: 財政課

☎073-441-2160 FAX073-422-8384



ノロウイルス食中毒を防ぎましょう

問:食品・生活衛生課 ☎073-441-2624 FAX073-432-1952

- ① **「手洗い」は最も有効な予防方法!**
トイレの後や調理前、食事の前にはよく手を洗きましょう。
- ② **食品は十分な加熱を**
中心温度が85度以上で90秒以上の加熱調理をしましょう。
- ③ **調理器具の洗浄、消毒**
洗剤を用いて調理器具等をよく洗った後、塩素系漂白剤で浸すまたは拭くなどして消毒を徹底しましょう。
- ④ **ふんばやおう吐物の適切な処理**
ふんばやおう吐物を処理する際には、換気をしながら、使い捨ての手袋・マスク・ガウン等を着用して処理し、感染に注意しましょう。汚染された床やトイレは、乾燥しないうちに塩素系漂白剤で速やかに消毒しましょう。



マイナンバーカードを 取得しましょう!

取得がまだの方には、12月上旬までに交付申請書が郵送されます。
12月末までに申請した方には**最大2万円分**のポイントが付与されるキャンペーンも実施されています。
この機会にマイナンバーカードを取得しましょう。

問:マイナンバー総合フリーダイヤル ☎0120-95-0178
市町村課 ☎073-441-2192 FAX073-423-2427
お住まいの市町村



人権連載
こころの
気づき

北朝鮮当局による
人権侵害問題

国際課 ☎073-441-2057 FAX073-433-1192

国民的課題である拉致問題をはじめ、北朝鮮当局による人権侵害問題は、国際社会を挙げて取り組むべき課題です。

2006年に制定された「拉致問題その他北朝鮮当局による人権侵害問題への対処に関する法律」では、毎年12月10日から16日までを「北朝鮮人権侵害問題啓発週間」と定めています。

2002年に拉致被害者5名が帰国を果たして以降、政府や被害者家族の懸命な活動にもかかわらず、他の拉致被害者の帰国は実現しておらず、北朝鮮当局による日本人拉致問題は未だ解決していません。

全ての拉致被害者の一刻も早い帰国を実現するためにも、私たち一人ひとりが、この問題についての関心と認識を深めていくことが大切です。

詳しくは、法務省人権擁護局または内閣官房拉致問題対策本部のホームページをご覧ください。

法務省 北朝鮮

政府 拉致問題対策本部

110番映像通報システムの 活用を

県警察では、110番通報者がスマートフォン等で現場の状況を映像で撮影し、その映像を警察に送信する「110番映像通報システム」を運用しています。
通信指令室から通報者に通知する専用のURLより、映像の撮影と送信が行えます。
映像送信に伴う通信料は通報者負担となりますが、より詳細な現場状況把握のため、ご理解とご協力をお願いします。
問:県警察本部地域指導課 ☎073-423-0110

医療関係者の届出

全ての医師・歯科医師・薬剤師、業務に従事する保健師・助産師・看護師・准看護師・歯科衛生士・歯科技工士の方は、法定の届出票を1月15日までに就業地を管轄する保健所(医師・歯科医師・薬剤師は住所地を管轄する保健所も可)へ提出してください。医療機関等で取りまとめのうえ、厚生労働省の「医療従事者届出システム」でのオンライン提出も可能です。
問:医務課 ☎073-441-2600 FAX073-424-0425
薬務課 ☎073-441-2660 FAX073-433-7118
各保健所(支所)

マッサージ・あん摩・はり・灸を受ける方へ

マッサージなどを業にする人は、国家試験に合格した資格取得者でなければなりません。マッサージなどを受ける際には、有資格者であることを確認してください。県と和歌山市では、無資格者との区別のため、法に基づく届出をした施術所に対して、開設届出済ステッカーを交付しています。
問:医務課 ☎073-441-2600 FAX073-424-0425

災害ごみの啓発グッズを作成!

災害ごみの知識を広く知っていただくため、ゲームで楽しく学べる「D.Wasteスターターパック」を作成しました。WEBサイトでぜひご覧ください。教材としてもご利用いただけます。
問:循環型社会推進課 ☎073-441-2675 FAX073-441-2685

知的財産の無料相談

中小企業等の商標や特許に関する相談に応じます。
時:【総合支援窓口】平日9:00~17:30
【専門家相談】(弁理士)第1~4水曜、(弁護士)最終木曜
いずれも13:30~16:30
※専門家相談は要予約
場:フォルテワジマ(和歌山市)
問:INPIT和歌山県知財総合支援窓口 ☎073-488-3256 FAX073-488-3529

体操で詐欺防止!

「筋肉は裏切らない」のフレーズで知られる谷本道哉氏(順天堂大学先任准教授)出演の「『筋肉』・詐欺被害防止体操」を作成しました。特殊詐欺に負けない・騙されない、強い気持ちと体を鍛えましょう!
問:県警察本部生活安全企画課 ☎073-423-0110

税の納付は口座振替で

自動車税(種別割)・個人事業税の納付には、便利な口座振替をご利用ください。
問:和歌山県税事務所 ☎073-441-3394 FAX073-441-3439
紀北県税事務所 ☎0736-61-0010 FAX0736-61-0037
紀中県税事務所 ☎0737-64-1259 FAX0737-64-1278
紀南県税事務所 ☎0739-26-7908 FAX0739-26-7915

県民手帳(きいちゃん手帳) 販売中!

2023年版のわかやま県民手帳(きいちゃん手帳)を販売!イベントカレンダーや県民歌、県勢データ、防災・相談窓口も掲載。県内書店などで購入できます。
定価:940円
問:調査統計課 ☎073-441-2385 FAX073-441-2386



表紙は黒



広報番組のお知らせ

放送内容・時間は都合で変更する場合があります。



テレビ

テレビ和歌山 WTV

きのくに21 日曜 9:30・(再) 18:00

12月 4日 知事と語る

12月 11日 知事と語る ～県民の皆様へ～

12月 18日 多文化共生 ～在住外国人の支援～

県民チャンネル 月・火・木・金・土曜 21:55

マンスリー県政 ニュースワイド 毎月最終金曜 19:30



ラジオ

和歌山放送 WBS

県庁だより 毎日 11:40・(再)月～金18:00

ラジオでお届け! 県政最前線 火曜 15:40

和歌山県インターネット放送局



県の施策や魅力、きのくに21を動画で配信



和歌山県優良県産品

プレミアム和歌山

『プレミアム和歌山』は、“和歌山らしさ”“和歌山ならではの視点で審査し、優良な県産品を推奨する制度です。

紀州ジビエと金山寺味噌のブルスケッタ

いのしし 猪の肉と金山寺味噌を自家製カンパニーにのせたオープンサンドウィッチ。味わい深いご馳走ジビエと金山寺味噌、チーズが溶け合う紀州のコラボを味わえる逸品。



株式会社サントピア ☎073-426-2080

抽選で10名様に「紀州ジビエと金山寺味噌のブルスケッタ」をプレゼント!

12月20日(火) <消印有効>までに住所、氏名、年齢、電話番号、商品名、県民の友への感想を記入し、ハガキで〒640-8585(住所不要)広報課「プレミアム和歌山」係へご応募ください(WEBサイトからも応募可)。



※皆さんの個人情報は、和歌山県個人情報保護条例に基づき適切に取り扱います。

問: 広報課

県民の友最新号

☎073-441-2032 FAX073-423-9500

知事メッセージ

県民の皆様へ



16年間ありがとうございました

私の和歌山県知事の任期は12月16日までです。県民の皆さんに知事に選んでいただいたからはや16年、その間、それまでの経済産業省をはじめとする官界の経験やブルネイ大使を含む海外の経験をいかし、わき目もふらず県政に全力投球をしてまいりましたが、生まれ故郷のために尽くす機会をいただけたことは、私にとっては本当に幸せなことでした。

仁坂県政は、前知事の逮捕という和歌山県政史上最大の不名誉からの出発でありました。また、近年いささか地盤沈下をしてきた和歌山県の県勢を取り戻し、元気な和歌山を回復するために奮闘してまいりました。

その結果、この16年間で、これまで和歌山県の発展を阻害してきた要因を取り除き、今後の発展の基礎条件の整備を進めることができたと思います。後はこの基礎条件のもとに優秀な和歌山県民が世界中の人々と協力しながら、雄飛する素地は十分にできたと思います。現に各産業界や県民活動のさまざまな分野で明るい積極的な動きが見られるようになってきました。また、「最近では他県に行っても和歌山県人だということを誇れるようになりました。長い間ありがとう」という言葉をいただいた時は、嬉しくなりました。

これからは新しい知事のもと、すべての県民が力を合わせて明るい未来を切り拓いてくれると信じます。そして、再び和歌山県が県勢を回復し、和歌山県の相対的地位が高まり、県民が昔よりも豊かさや幸せを感じられるようになった時、県民の皆さんが過去を振り返り、「仁坂知事の頃の和歌山は今から考えると底だったんだなあ」と思ってくださいようになることが私の願いです。

県民の皆さん、この16年間本当にありがとうございました。皆さんのおかげで本当に楽しく、生まれ故郷和歌山のために仕事をさせていただくことができました。

和歌山県知事 仁坂 吉伸

広告

広報課WEBサイトから県民の友のバックナンバーをダウンロードできます。

県民の友



総合評価値

80

・古紙/パルプ配合率 70%以上
・塗工量 30g/m²以下



この印刷物は、印刷用の紙へリサイクルできます。