

掲載のイベントについては、時節柄、中止や延期になる場合があります。詳しくは主催者にお問い合わせください。

要約筆記者養成講座
(パソコンコース)

要約筆記を行うための知識・技術を習得
時: 4月24日～11月6日の土曜(全21回)
場: 和歌山市ふれ愛センター
対: 要約筆記の学習が初めてでインターネット環境のある県内在住の方
定: 12人 **抽選**
費: 3,670円(テキスト代)
申・問: 郵送、電話、FAX、Eメールで所定の申込書(申込先、WEBサイトで配布)を4月13日までに県聴覚障害者情報センター
 〒640-8319和歌山市手平2-1-2和歌山ビッグ愛6階
 ☎073-421-6311 FAX073-421-6411
 ✉w.d.center@watyosyokyo.or.jp
 和歌山県聴覚障害者情報センター

ナースデイフェスタ和歌山

「看護の日」記念事業の公開講座
テーマ: あきらめずに寄りそい続けて～自殺防止の現場から～
時: 5月1日(土) 13:00～15:00
場: 県看護研修センター(海南市)
定: 50人 **先着順**
申・問: 郵送、電話、FAX、Eメールで氏名、電話番号を4月27日までに県ナースセンター(県看護協会内)
 〒642-0017海南市南赤坂17
 ☎073-483-0234、073-483-1005
 FAX073-483-1266
 ✉wakayama@nurse-center.net
 和歌山県看護協会 ナースセンター

看護職員就職説明会

時・場: ①5月7日(金) 13:30～15:30 県立高等看護学院(紀の川市)
 ②5月18日(火) 13:30～15:00 県立なぎ看護学校(新宮市)
対: 看護職員の有資格者で現在看護業務に従事していない方、令和3年度看護師等学校養成所の卒業予定者
問: 県庁医務課

難聴者サロン・手話教室

時: 【手話教室】4月19日(月) 【難聴者サロン】5月10日(月) いずれも 13:30～15:00
場: 和歌山ビッグ愛(和歌山市)
対: 県内在住の難聴者の方
定: 各20人 **先着順**
問: 県聴覚障害者情報センター
 ☎073-421-6311 FAX073-421-6411
 ✉w.d.center@watyosyokyo.or.jp
 和歌山県聴覚障害者情報センター

手話講習会

時: 5月(西牟婁のみ4月中旬)～(順次開催)
場: ①和歌山市中央コミュニティセンター②海南保健所③岩出保健所④橋本保健所⑤湯浅保健所⑥御坊保健所⑦田辺市民総合センター⑧新宮保健所⑨新宮保健所串本支所
対: 手話奉仕員養成講座(基礎編)修了者程度の方
申・問: 電話で住所、氏名、電話(FAX)番号を①県庁障害福祉課②～⑨会場の振興局総務福祉課(⑨は串本支所地域福祉課)
 FAXの場合は県庁障害福祉課へ
 FAX073-432-5567

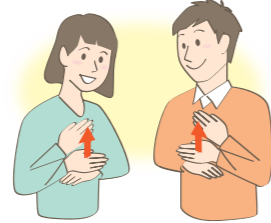

和歌山県誕生150年記念
作文コンクール

テーマ: 和歌山の未来へのメッセージ
対: 県内在住・在学の小(5・6年生)・中・高校生(特別支援学校含む)
規格: 400字詰め原稿用紙2～4枚程度
申・問: 郵送、持参で6月30日までに県庁県民生活課
 ※詳しくは要問合せ



県庁・県教育庁

☎073-432-4111(代表)
 〒640-8585 ○○○課あて
 (県庁の住所記入不要)
 和歌山県のWEBサイトは
<https://www.pref.wakayama.lg.jp/>

各振興局代表電話

海草 県庁代表と同じ
 健康福祉部 ☎073-482-0600
 建設部 ☎073-488-7876
 那賀 ☎0736-63-0100
 伊都 ☎0736-34-1700
 健康福祉部 ☎0736-42-3210
 有田 ☎0737-63-4111
 日高 ☎0738-22-3111
 健康福祉部 ☎0738-22-3481
 西牟婁 ☎0739-22-1200
 東牟婁 ☎0735-22-8551
 健康福祉部 ☎0735-72-0525
 串本支所
 串本建設部 ☎0735-62-0755

時…期日・時間 **場**…場所・会場
対…対象・資格 **定**…定員 **費**…費用
申…申込・応募方法 **問**…問合せ
 ✉…Eメール
 QRコード…県WEBサイトへリンク
 🔍…WEBサイトを検索
 ※は県庁の敷地内にはありません

難病患者就職サポーター
出張相談会

時: 毎月第1火曜(4・5月は第2火曜)
 ①13:30～14:30②14:45～15:45
場: *県難病・子ども保健相談支援センター(和歌山市)
対: 難病患者、家族、事業主など
定: 各回2組 **先着順**
申・問: 電話、FAXで住所、氏名、電話番号、参加人数、相談内容を各回2日前までに会場
 ☎073-445-0520
 FAX073-445-0603

新型コロナワクチンの接種が始まります

※令和3年3月10日時点の情報に基づき作成しています。

なぜワクチンの接種が必要か？

4月以降、65歳以上の高齢者の方々への新型コロナワクチン接種が始まります。
 このワクチン接種が既に始まっている海外では、高い有効性と安全性が確認されており、より多くの県民の皆さんに接種していただくことによって、新型コロナウイルスの発症を抑え、重症化リスクを減らすことが期待できます。
 県では、長引くコロナ禍を収束させるための大きな一歩ととらえ、県民の皆さんが円滑にワクチン接種が受けられるよう、市町村とともに進めていきます。

優先順位

重症者や死亡者を減らすため、重症化リスクの高い方から順に接種します。

- ①65歳以上の高齢者の方
- ②基礎疾患を有する方や高齢者施設などにおいて利用者に直接接する職員
- ③16歳以上の一般の方

※ワクチンの供給状況により、接種開始時期などが変更となる場合があります。

ワクチン接種までの流れ

① 接種券が届く 市町村から「接種券」と「新型コロナワクチン接種のお知らせ」が届く

② 予約 接種を受ける医療機関や接種会場を探して、電話やインターネットで予約

接種には、中小規模病院やかかりつけ医で接種する「個別接種」と、学校の体育館など公的施設で接種する「集団接種」があります。
 市町村により予約方法や接種場所が異なります。詳しくは、お住まいの市町村にお問い合わせください。

③ 接種 「接種券」と本人確認書類(運転免許証、健康保険証など)を持参し、施設で接種

※その他必要な書類は、市町村からのお知らせを確認してください。



日本赤十字社和歌山医療センターで行われた医療従事者等向け優先接種

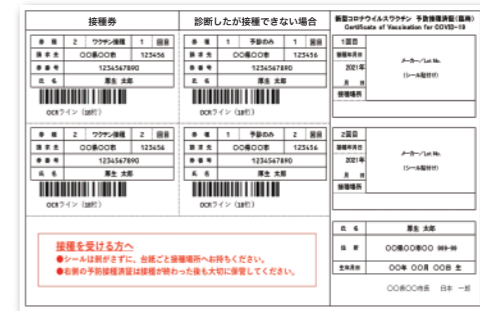

接種券イメージ



ワクチン接種についての問い合わせ

- ワクチン接種全般に関するお問い合わせ(接種するための手続きなど) 各市町村の窓口
- 専門的知識が必要となる相談(接種後の副反応など) 和歌山県 新型コロナワクチン コールセンター ☎073-441-2593 FAX073-431-1800 受付時間 9:00～18:00(土日祝含む)

ワクチン接種後も感染予防対策を

ワクチンの接種が徐々に進んでいく段階では、ワクチンを接種した方も接種していない方も、共に社会生活を送ることになります。ワクチンの接種により、他の方への感染をどの程度予防できるかはまだわかっていません。
 そのため、ワクチン接種後も、引き続きマスクの着用など感染予防対策をお願いします。