

和歌山

あなたと

県

をつなぐ広報紙

# 県民の友

# 3

No.979

令和2年[2020]

月号



県政最前線

## 続々誘致 新産業わかやま

ロケットの説明を聞く串本古座高等学校の皆さん(串本町)

# 続々誘致 新産業わかやま

しんさんぎょう

ぞくぞく

ゆづち



発射場イメージ(スペースワン社提供)

京奈和自動車道の開通に続き、平成31年3月に紀伊半島一周道路が全線事業化されるなど、地域経済の活性化に不可欠な道路網が充実してきました。

企業の誘致にも、都市圏からのアクセスが重要になります。\*立地企業数は令和元年12月末の時点で221社にのぼり、新規の雇用につながっていますが、今後のさらなる誘致に向けて、環境が整ってききました。(※平成18年12月以降)

しかし、和歌山が成長していくためには、かつてのような大きな経済波及効果をもたらす大型の投資案件のみならず、これまでとは違った、次世代を担う新たな産業分野における取組にも挑戦する必要があります。県では、これまでの企業誘致や地場産業の振興、中小企業支援などを継続して行っていくとともに、ロケット発射場やICT(情報通信技術)分野の企業の誘致といった新しい産業にも積極的に取り組み、地域経済の活性化を図っていきます。



発射場模型

## 地元の声

南紀串本観光協会  
事務局長  
宇井 晋介さん



打ち上げ回数が多い小型ロケット発射場なので、見学の間機会も増え、観光面での期待は大きいです。

串本の観光は自然や体験が中心ですが、ロケットを目的に、これまでとは嗜好の異なる観光客が来られると思います。そのような観光客をロケットだけでなく、自然や体験などにいかに誘導するかが重要になります。船を使って海側から見たり、大島から見たりと見学場所も検討し、楽しんでもらえるように受け入れの準備をしていきたいと思っています。

# ロケット発射場が 串本に誕生!

くしも

たんじょう

ほしそらじゅう

問 県庁産業技術政策課 ☎073-441-2355

平成31年3月26日、串本町で日本初の民間ロケット発射場「スペースポート紀伊」の建設が決定し、令和元年11月には、建設地で起工式が開催されました。

近年、技術進歩に伴い衛星の小型化が進み、通信や観測など、さまざまなビジネスでの活用が見込まれることから、小型衛星打ち上げの需要は増加する見通しです。この需要を取り込もうと、事業会社のスペースワン(株)は、令和3年夏の完成、同年度中の打ち上げをめざし、工事を進めています。

## スペースポート紀伊

この名前は「宇宙への扉を開き、宇宙と地球を繋ぐ新たなゲートウェイとして鍵(キー)になる射場」という意味が込められています。

「スペースポート紀伊」には、ロケットを打ち上げる射点に加え、射場全体の管理・運営のほか、人工衛星の整備や点検、ロケットの発射管制を行う施設(総合指令棟)やロケットの組立や点検を行う施設(ロケット組立棟)などが建設される予定です。



発射場イメージ(スペースワン社提供)

## 串本町はロケット発射に最適

串本町は、ロケット発射場に必要な安全性や輸送面などの条件を満たしています。

「スペースポート紀伊」では、民間の小型ロケット発射場として、契約から打ち上げまでの「世界最短」と打ち上げの「世界最高頻度」で、小型衛星の商業宇宙輸送サービスが展開される予定です。

### 発射場に必要な条件

- 【安全】 発射場から南方・東方に陸地や島が存在しない
- 【輸送】 衛星の運搬がしやすい(飛行機、陸送や船)
- 【環境】 宿泊・レクリエーションが充実

## ロケット発射場立地の経済効果

建設に伴う直接投資や雇用創出などに加えて、新たな観光資源としても期待されています。県の試算では、10年間で670億円程度の経済波及効果を見込んでおり、継続して観光客を呼び込むための取組が重要になります。

令和3年度の初打ち上げに向けて、見学場の整備や想定される交通渋滞への対策が必要となることから、県が中心となり、串本町や那智勝浦町、商工団体、交通関係の機関などから構成される協議会を設立し、議論を始めています。

### 経済波及効果

- ・建設投資効果 28億円
- ・射場運営効果 51億円/年
- ・観光消費効果 13億円/年

10年間で670億円!

アイシーティー さぎょうゆうち せいち  
**ICT企業誘致の聖地に!?**  
 さぎょう わかやま もと  
 ~企業が和歌山に求めるもの~

けんちょうきぎょうりつちか  
**問 県庁企業立地課 ☎073-441-2748**

新たな企業の誘致は、雇用の拡大や地域経済の活性化につながります。県では、今後ますます成長が見込まれる情報サービス業を扱うICT企業の誘致に力を入れて取り組んでいます。

現在、ICT企業の多くは首都圏に集中していますが、通信と交通などの条件が揃えば、地方でも首都圏と変わらず仕事ができ、通勤のストレスがない、生産性が向上するなどのメリットもあります。

多くのICT企業が紀南地域を中心とした県内に進出し、地域の活性化につながるよう、本県の魅力をPRして誘致に取り組んでいきます。



**誘致企業の声**

**クオリティソフト(株)  
 代表取締役社長  
 浦 聖治さん**



「地方の時代を作るため、地方で雇用を生み出す」という挑戦のために、豊かな自然と南紀白浜空港がある白浜に移転しました。東京でなくてもできる仕事は地方ですべきです。地方への移転にマイナスイメージを持つのではなく、地方への移転が会社のシンボルとなり、新しい流れをつかんでいる会社だという見方をしてもらえたいと思います。

地域との関わりも大切にして、地域の方が集まってもらえる場所にしていきたいです。

**なぜ和歌山か?**

本県は、ICT企業の立地先として好条件が揃っています。

アクセス面は、南紀白浜空港〜羽田空港間が約60分で移動でき、首都圏にある本社との行き来も問題なく行えます。また、豊かな自然環境、安い住宅価格など、ビジネス面・生活面でも環境が良く、さらに、通信インフラが整備されており、市町や民間企業と連携して企業を受け入れるためのビジネスオフィスも白浜町に2カ所、田辺市に1カ所整備しました。

**和歌山県の強み**

- ①首都圏からの便利なアクセス
- ②世界が目にする最高のロケーション
- ③ビジネス環境・生活環境の強み
- ④全国トップクラスのネットワーク環境
- ⑤全国最高水準の奨励金制度
- ⑥ビジネスオフィスの整備

**ICT企業誘致の現状**

紀南地域において、田辺市で昨年2月に竣工した秋津野グリーンオフィスに3社が入居しています。白浜町では、2カ所のビジネスオフィスに「株」セールスフォース・ドットコムなど計10社が入居し、満室となっています。また、「クオリティソフト(株)」のように、保養所を改修して本社を移した企業も出てきました。

企業の受け入れに重要なビジネスオフィスの整備については、今年度、民間事業者に対する支援制度を設けました。この支援制度を活用した民営のビジネスオフィスが、今年の夏に白浜町で完成する予定です。



新ICTオフィスビル 完成イメージ

**ICT企業による新たな取組**

ICT企業が進出してきた結果、新たな取組も生まれてきました。NECは、南紀白浜空港を運営する(株)南紀白浜エアポート、地元のホテル、商業施設などと連携して、「IoTおもてなしサービス」の実証実験を白浜町で行いました。これは、観光客が、事前にWEB上で顔認証システムに登録すると、顔をかざすだけでホテルの客室施設や、空港や町内の店舗、観光地で決済できるというものです。このような取組が行われることで、地域経済の活性化などにつながることを期待されます。

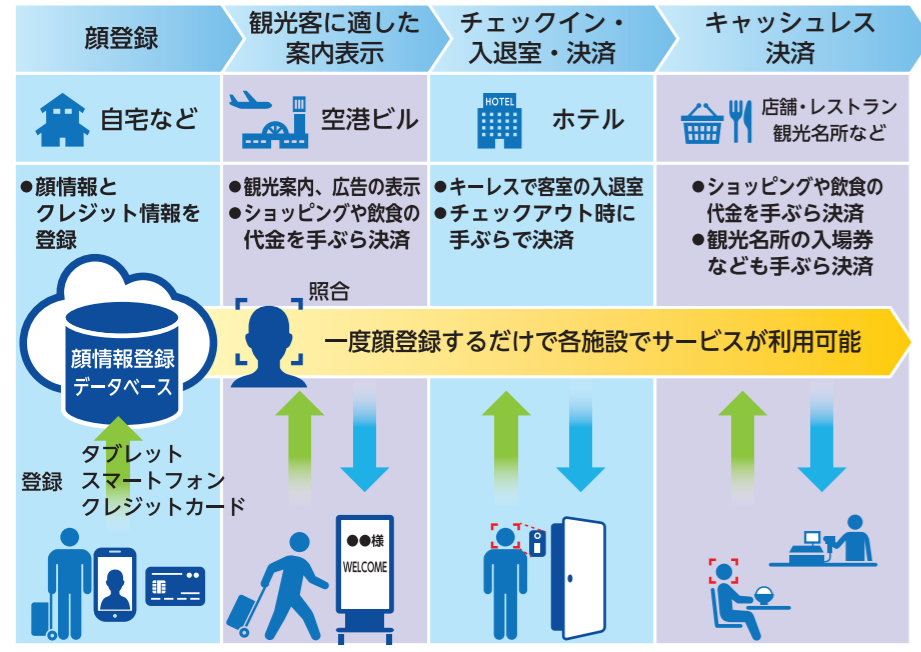

**新たな働き方「ワーケーション」**

けんちょうきぎょうりつちか  
**問 県庁情報政策課 ☎073-441-2406**

ワーケーションとは、ワーク(仕事)とバケーション(休暇)を掛け合わせた言葉で、テレワークを活用して、リゾート地などロケーションの良い場所で、休暇や研修などを兼ねて一定期間滞在して働きながら地域の魅力に触れることのできる取組です。働き方改革や地域の活性化につながるという全国的に広がりがつつあります。

**和歌山のワーケーション**

県では、平成29年度から、自治体として初めてワーケーションを推進する事業に取り組んでいます。東京でフォーラムを開催するなど、首都圏企業に対して白浜町や田辺市などを中心としたワーケーションの実施を働きかけた結果、新しいビジネスも展開され始めました。

三菱地所は白浜町でワーケーション用貸しオフィスの運営を始め、顧客企業に提供することで、多様な働き方を支援する事業を開始しました。また、人材育成支援事業大手の日本能率協会マネジメントセンターは、県と連携し、本県でワーケーションを活用し地域課題をテーマにした研修事業に取り組んでいます。

**全国的な推進活動**

昨年11月には、和歌山県と長野県の呼びかけにより、全国65自治体が参加しワーケーション自治体協議会が設立されました。今後は、会員自治体が連携して首都圏の企業へのPR活動や体験イベントの開催などを推進していきます。

- 期待される効果**
- ・地域経済の活性化
  - ・生産性・創造性の向上
  - ・地域交流の促進→ローカルビジネスの創出



# 東京2020オリンピック

# 聖火リレー in 和歌山



画像提供: Tokyo 2020

問 東京2020オリンピック聖火リレー  
和歌山県実行委員会事務局 ☎073-441-3688

いよいよ今年7～8月にかけて「東京2020オリンピック」が開催されます。聖火リレーは3月26日に福島県を出発し、121日間(移動日を含む)をかけて全国を回り、和歌山県では4月10・11日に行われます。県にゆかりのあるランナー約180人が繋ぐ聖火リレーを、ぜひ沿道で応援しましょう。

## 日程・コース

**1日目 4月10日(金)**  
新宮市→那智勝浦町→串本町→白浜町→田辺市→御坊市→有田市→海南市・和歌山市  
セレブレーション会場：和歌山市 和歌山マリーナシティ第1駐車場

**2日目 4月11日(土)**  
和歌山市→岩出市→紀の川市→かつらぎ町→高野町→橋本市  
セレブレーション会場：橋本市 橋本市運動公園多目的グラウンド

## PRランナーの紹介

故郷和歌山県から東京2020大会を盛り上げます。

**早田卓次** (田辺市)  
1964年東京オリンピック体操競技の男子つり輪及び男子団体で金メダルを獲得。

故郷からスポーツの素晴らしさを東京に届けます。

**太田拓弥** (新宮市)  
1996年のアトランタオリンピックレスリング競技の男子フリースタイル74kg級で銅メダルを獲得。

## ゴールイベントの紹介

**1日目** 和歌山マリーナシティ第1駐車場

**2日目** 橋本市運動公園多目的グラウンド

1日の最終地では、セレブレーション(各日最終聖火ランナーの到着時に、聖火到着を祝うイベント)を開催します。セレブレーション会場では、東京2020オリンピック聖火リレープレゼンティングパートナー社などによるステージプログラムや聖火リレーを盛り上げるブースが出展されます。そして、1日の最終聖火ランナーがセレブレーション会場に登場し、聖火を聖火皿に灯すセレモニーが行われます。

TOKYO 2020 OLYMPIC TORCH RELAY  
Hope Lights Our Way  
希望の道を、つなごう。  
2020.4.10-11  
和歌山県実行委員会

オリンピックの素晴らしさを広め、故郷から盛り上げます。

**杉浦正則** (九度山町)  
1992年のバルセロナオリンピック男子野球競技で銅メダル、1996年アトランタオリンピックで銀メダルを獲得。

故郷の人たち、スポーツに携わる方々に元気を与えます。

**湯元進一** (和歌山市)  
2012年のロンドンオリンピックレスリング競技の男子フリースタイル55kg級で銅メダルを獲得。

故郷への感謝の気持ちをもって、和歌山の地を走ります。

**湯元健一** (和歌山市)  
2008年の北京オリンピックレスリング競技の男子フリースタイル60kg級で銀メダルを獲得。

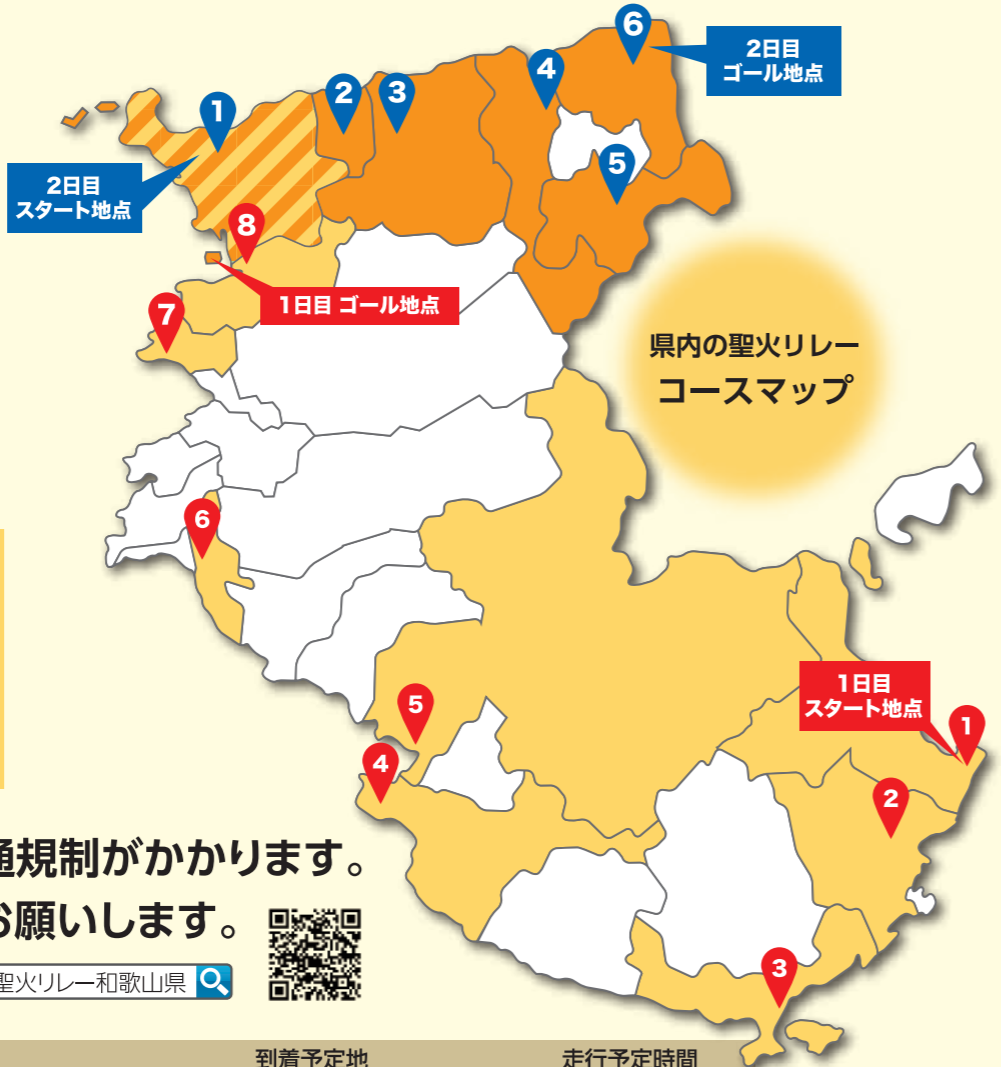

当日は交通規制がかかります。ご協力をお願いします。

オリンピック聖火リレー和歌山県



4月10日(金)

市町名	出発予定地	到着予定地	走行予定時間
1 新宮市	王子ヶ浜交差点付近広場	新宮警察署前	9:00~9:30頃
2 那智勝浦町	大門坂入口	飛瀧(ひろろ)神社	9:40~10:10頃
3 串本町	道の駅「くしもと橋杭岩」駐車場	串本町総合運動公園多目的グラウンド	11:50~12:30頃
4 白浜町	しらはまゆう公園	白浜町臨海駐車場前	12:40~13:10頃
5 田辺市	文里芝グラウンド	紀南文化会館前	14:00~14:30頃
6 御坊市	津波避難タワー(蘭地区)交差点	県立紀史館高等学校	15:40~16:10頃
7 有田市	有田市民会館内	有田市民会館前	17:20~17:50頃
8 海南市(和歌山市)	船尾交差点西側	和歌山マリーナシティ第1駐車場	18:50~19:30頃

4月11日(土)

市町名	出発予定地	到着予定地	走行予定時間
1 和歌山市	和歌山城西の丸広場	和歌山駅前	8:45~9:30頃
2 岩出市	岩出市立市民総合体育館駐車場	岡田西交差点付近ホームセンター駐車場	10:20~11:00頃
3 紀の川市	下井阪交差点付近商業施設駐車場	パナソニック株式会社	11:30~12:20頃
4 かつらぎ町	かつらぎ町立佐野こども園	かつらぎ公園	13:50~14:40頃
5 高野町	奥の院前	金剛峯寺大門	16:00~17:00頃
6 橋本市	橋本駅前	橋本市運動公園多目的グラウンド	18:30~19:40頃

※走行時間については、当日の交通事情などにより前後する可能性があります。

オリンピックに興味・関心を持ってよう故郷を走ります。

**田中和仁** (和歌山市)  
2012年のロンドンオリンピック体操競技の団体総合で銀メダルを獲得。

オリンピックの成功を祈り故郷和歌山県を走ります。

**田中理恵** (和歌山市)  
2012年のロンドンオリンピック体操競技に出場。2010年の世界選手権では日本人女性初のロンジン・エレガンス賞を受賞。

氏名(ゆかりの市町) 経歴

ねごろじいせきてんじせつ かしょう  
**根来寺遺跡展示施設(仮称)  
プレオープンイベント**

①関連イベント「子ども内覧会&絵画ワークショップ」

時:3月22日(日)14:00~16:00  
対:県内に在学の小・中学生(特別支援学校含む)※小学生は保護者同伴  
定:30組程度 **抽選**

②記念式典・講演会  
時:3月29日(日)10:00~10:40(記念式典)、11:00~12:00(講演会)  
定:150人程度(講演会のみ定員あり・要申込) **抽選**

①②共通  
場:旧和歌山県議会議事堂(岩出市)  
申・問:郵送、FAX、Eメールで希望イベント名、住所、氏名(①同伴者含む)、電話番号、メールアドレスを3月12日までに県教育庁文化遺産課 FAX073-441-3732  
✉ e5007001@pref.wakayama.lg.jp  
※手話通訳あり



しらすき せいしょうねん いえ  
**白崎青少年の家**  
〒649-1123 由良町大引961-1  
☎0738-65-2351 FAX0738-65-2352

かぞく インしらすき  
**家族でリフレッシュ in白崎**

野外炊飯、キャンプファイヤー、星空観察、ピザ作りなど  
時:5月2日(土)~4日(祝)2泊3日  
定:15家族 **先着順**  
費:4,700~6,380円/人  
申:3月2日~4月18日



※申し込みには、参加者全員の住所、氏名、年齢(学年)、電話番号などが必要です。Eメール、FAXで申し込まれた場合は電話で確認してください。  
詳しくは各施設へ

〇〇青少年の家 **Q**

ろうどうせいざくか し  
**労働政策課からのお知らせ**

①きのくに人材Uターンフェア  
県内企業人事担当者との個別面談方式による合同面談会  
時:3月16日(月)・17日(火)13:00~17:00  
場:ホテルグランヴィア和歌山(和歌山市)

対:令和3年3月卒業予定の大学・短大・専門学校生等、一般求職者  
②わかやま就職フェアin東京・京都  
U・Iターン就職希望者を対象とした個別面談方式による合同面談会  
時:[1]3月14日(土)[2]3月20日(祝)いずれも13:00~16:00  
場:[1]日本政策金融公庫東京中央支店(東京都中央区)  
[2]京都テルサ東館(京都市)

対:令和2年3月および令和3年3月卒業予定の大学・短大・専門学校生等、一般求職者  
①②共通  
問:県庁労働政策課  
UIわかやま就職ガイド **Q**  
※手話通訳は要予約

①②共通  
場:旧和歌山県議会議事堂(岩出市)  
申・問:郵送、FAX、Eメールで希望イベント名、住所、氏名(①同伴者含む)、電話番号、メールアドレスを3月12日までに県教育庁文化遺産課 FAX073-441-3732  
✉ e5007001@pref.wakayama.lg.jp  
※手話通訳あり

①②共通  
場:旧和歌山県議会議事堂(岩出市)  
申・問:郵送、FAX、Eメールで希望イベント名、住所、氏名(①同伴者含む)、電話番号、メールアドレスを3月12日までに県教育庁文化遺産課 FAX073-441-3732  
✉ e5007001@pref.wakayama.lg.jp  
※手話通訳あり

しのおのみさきせいしょうねん いえ  
**潮岬青少年の家**  
〒649-3502 串本町潮岬669  
☎0735-62-6045 FAX0735-62-0182

**イースター☆パーティー**

イースターの文化を知り、楽しむ  
時:4月12日(日)9:00~14:00  
定:20人 **先着順**  
※小学3年生以下は保護者同伴  
費:1,500円(昼食代など)  
申:3月20~31日

しんりょく  
**新緑!!ファミリーキャンプ**  
くしもとアンドこざがわめぐ い  
~串本&古座川巡りに行こう~

時:4月25日(土)~26日(日)1泊2日(テント泊)  
定:5家族 **先着順**  
費:4,540~4,800円/人  
申:3月25日~4月10日

でんわそうだんいんようせいこうざ  
**いのちの電話相談員養成講座**

自殺・孤立予防を目的とした電話相談員を養成

時:5月16日~9月5日の月2回土曜(18講座)13:30~16:30

場:和歌山市中央コミュニティセンター

対:原則23~70歳の方  
定:30人 **先着順**

費:28,000円(申込金・受講料)

申・問:郵送、電話、FAX、Eメール、インターネットで所定の申込書(WEBサイトで配布)を5月8日までに和歌山いのちの電話協会

〒640-8137和歌山市吹上5-2-15  
☎073-425-3261 FAX073-425-3267

✉ w-inochi@agate.plala.or.jp  
和歌山いのちの電話協会 **Q**

わかやまだいがく  
**和歌山大学**  
なんきくまの じゅこうせい  
**南紀熊野サテライト受講生**

学部開放授業受講生(3科目)の募集  
※科目や費用など詳しくは要問合せ

時:4~9月(原則金・土曜日に開講)

場:情報交流センター Big・U(田辺市)、新宮信用金庫(新宮市)など

対:18歳以上の方、高校生  
定:各20~30人 **先着順**

申・問:郵送で所定の申込書(申込先、WEBサイトで配布)を3月18日~4月22日に和歌山大学南紀熊野サテライト

〒646-0011田辺市新庄町3353-9  
☎0739-23-3977

和歌山大学南紀熊野サテライト **Q**

き くに そうぶん  
**「紀の国わかやま総文2021」  
500日前大会PRイベント**

高校生による文化部ステージ発表・イベントブースなど

時:3月15日(日)13:00~15:00

場:わかちか広場(和歌山市)  
問:県教育庁全国高総文祭推進室



き くに けんこうちょうじゅさい  
**紀の国いきいき健康長寿祭**

「ねんりんピック岐阜2020」出場選手選考を兼ねて実施

①スポーツ交流大会  
種目:[1]グラウンド・ゴルフ [2]ペタンク [3]ゲートボール

時:[1]4月9日(木)[2]16日(木) [3]24日(金)いずれも10:00~17:00

場:[1]紀三井寺公園(和歌山市) [2]岩出市若もの広場 [3]御坊市野口ゲートボール場

定:[1]400人 [2]定員なし [3]60チーム **先着順**

②シルバー囲碁・将棋・健康マージャン交流大会  
種目:[1]囲碁 [2]将棋 [3]健康マージャン

時:[1]4月21日(火)[2]22日(水) [3]6月2日(火)

場:和歌山ビッグ愛(和歌山市)  
定:[1][2]64人 [3]60人 **先着順**

①②共通  
対:県内在住で昭和36年4月1日以前生まれの方(②はアマチュアの方に限る)

申・問:郵送、FAXで所定の申込書(申込先で配布)を①[1]3月10日 [2]16日 [3]24日 ②[1][2]3月19日 [3]4月16日までに県社会福祉協議会いきいき長寿社会センター

〒640-8545和歌山市手平2-1-2和歌山ビッグ愛7階  
☎073-435-5214 FAX073-435-5221

和歌山県社会福祉協議会 **Q**  
※手話通訳・要約筆記は要予約

①②共通  
対:県内在住で昭和36年4月1日以前生まれの方(②はアマチュアの方に限る)

申・問:郵送、FAXで所定の申込書(申込先で配布)を①[1]3月10日 [2]16日 [3]24日 ②[1][2]3月19日 [3]4月16日までに県社会福祉協議会いきいき長寿社会センター

〒640-8545和歌山市手平2-1-2和歌山ビッグ愛7階  
☎073-435-5214 FAX073-435-5221

和歌山県社会福祉協議会 **Q**  
※手話通訳・要約筆記は要予約

①②共通  
対:県内在住で昭和36年4月1日以前生まれの方(②はアマチュアの方に限る)

申・問:郵送、FAXで所定の申込書(申込先で配布)を①[1]3月10日 [2]16日 [3]24日 ②[1][2]3月19日 [3]4月16日までに県社会福祉協議会いきいき長寿社会センター

〒640-8545和歌山市手平2-1-2和歌山ビッグ愛7階  
☎073-435-5214 FAX073-435-5221

和歌山県社会福祉協議会 **Q**  
※手話通訳・要約筆記は要予約

①②共通  
対:県内在住で昭和36年4月1日以前生まれの方(②はアマチュアの方に限る)

申・問:郵送、FAXで所定の申込書(申込先で配布)を①[1]3月10日 [2]16日 [3]24日 ②[1][2]3月19日 [3]4月16日までに県社会福祉協議会いきいき長寿社会センター

〒640-8545和歌山市手平2-1-2和歌山ビッグ愛7階  
☎073-435-5214 FAX073-435-5221

和歌山県社会福祉協議会 **Q**  
※手話通訳・要約筆記は要予約

①②共通  
対:県内在住で昭和36年4月1日以前生まれの方(②はアマチュアの方に限る)

申・問:郵送、FAXで所定の申込書(申込先で配布)を①[1]3月10日 [2]16日 [3]24日 ②[1][2]3月19日 [3]4月16日までに県社会福祉協議会いきいき長寿社会センター

れいわがねんたいふうだい ごうさいがい  
**令和元年台風第19号災害  
義援金へのご協力  
ありがとうございました。**

皆さまからお寄せいただいた義援金は、被災された方々にお届けしました。

総額:13,467,096円

問:県庁福祉保健総務課

さいしん いがく いりょう  
**最新の医学・医療カンファランス**

テーマ:①糖鎖のかかわる医療と疾病 ②治験・臨床研究について

時:3月12日(木)14:00~16:00

場:県立医大紀三井寺キャンパス図書館棟(和歌山市)

定:100人 **先着順**  
問:県立医大生涯研修センター  
☎073-441-0789

和歌山県立医大病院 **Q**

けんみん こうかいこうざ がんか  
**県民のための公開講座(眼科)**

テーマ:知っておきたい白内障手術後の目の病気と不満足

時:3月14日(土)14:00~16:00

場:県立医大講堂(和歌山市)  
定:500人 **先着順**

問:県立医大眼科 ☎073-441-0649  
和歌山県立医大病院 **Q**

いきいきシニアリーダー  
じゅこうせい  
**カレッジ受講生**

高齢者の社会参加活動を促進し、地域活動をリードする人材を養成

時:5月~令和3年2月(月1・2回)

場:①和歌山市②田辺市③橋本市  
対:おおむね60歳以上の方など  
定:①②70人③160人 **抽選**

費:①2,000円②③1,000円(受講料)

申・問:申込方法など詳しくは各問合先へ

①県社会福祉協議会  
☎073-435-5214

②田辺市社会福祉協議会  
☎0739-24-8329

③橋本市社会福祉協議会  
☎0736-33-0294  
和歌山県社会福祉協議会 **Q**

**おしらせ**

県庁・県教育庁

☎073-432-4111(代表)  
〒640-8585 〇〇〇課あて  
(県庁の住所記入不要)

和歌山県のWEBサイトは  
<https://www.pref.wakayama.lg.jp/>

各振興局代表電話

海草	県庁代表と同じ
健康福祉部	☎073-482-0600
建設部	☎073-423-3281
那賀	☎0736-63-0100
伊都	☎0736-34-1700
健康福祉部	☎0736-42-3210
有田	☎0737-63-4111
日高	☎0738-22-3111
健康福祉部	☎0738-22-3481
西牟婁	☎0739-22-1200
東牟婁	☎0735-22-8551
健康福祉部	☎0735-72-0525
串本支所	
串本建設部	☎0735-62-0755

時…期日・時間 場…場所・会場  
対…対象・資格 定…定員 費…費用  
申…申込・応募方法 問…問合せ  
✉…Eメール  
QRコード…県WEBサイトへリンク  
**Q**…WEBサイトを検索  
\*は県庁の敷地内にはありません

はつたつしょうがいじ しゃじゅんかいそうだん  
**発達障害児・者 巡回相談**

時・場:①橋本保健所 4月16日、5月21日、6月18日の木曜

②御坊保健所 4月17日、5月15日、6月19日の金曜

③新宮保健所 4月9日、6月11日の木曜

④新宮保健所串本支所 5月14日(木)いずれも11:00~16:00

申・問:電話、FAX、Eメールで住所、氏名、電話番号を希望日2週間前までに県発達障害者支援センターポラリス

☎073-413-3200 FAX073-413-3020

✉ polaris@jtw.zaq.ne.jp

# 試験 しけん

## 県職員採用試験総合案内

令和2年度の試験日程や受験資格などを掲載

**案内配布:** 問合先、振興局総務県民課、県パスポートセンター、警察署など

**問:** 県人事委員会事務局



## 県職員採用

①就職氷河期世代を対象とした採用  
**対:** 昭和50年4月2日～昭和60年4月1日に生まれた方で試験案内の受験資格を満たす方

②職務経験者を対象としたUIターン型(一般行政職・総合土木職)採用  
**対:** 昭和55年4月2日以降に生まれ、2月29日現在県外在住の方で試験案内の受験資格を満たす方

①②共通

**時:** 4月19日(日)

※場所・試験区分・採用予定人数は試験案内を要確認

**案内配布:** 申込先、振興局総務県民課、県パスポートセンターなど

**申・問:** インターネットで3月3～17日に県人事委員会事務局



## 県警察官A採用

**時:** 5月10日(日)

※場所・試験区分・採用予定人数は試験案内を要確認

**受験資格:** 昭和63年4月2日以降に生まれた方で、大学(短期大学を除く)の卒業生または令和3年3月末日までに卒業見込みの方(一部試験区分は別に資格要件あり)

**案内配布:** 申込先、警察署、県人事委員会事務局、県パスポートセンターなど

**申・問:** 郵送、インターネットで3月2日～4月10日(インターネットは16:00まで)に県警察本部警務課

☎073-423-0110



## 公立高校の授業料について

公立高校では、授業料の負担(全日制の場合:年額11万8,800円)が必要になります。ただし保護者等の道府県民税所得割額と市町村民税所得割額を合算した額が50万7,000円未満の場合は、認定を受けると授業料の負担がなくなりますので、入学する学校に申請してください。

**問:** 県教育庁総務課、各高校

## 3月は自殺対策強化月間

悩みを抱えている人に気がついたら声をかけてください。あなたが悩みを抱えていたら相談してください。

●自殺対策推進センター相談電話「はあとライン」(24時間365日対応) ☎073-424-1700

●LINE相談「いのちのセーフティラインわかやま」

平日9:00～17:00

友達登録はこちらから→

**問:** 県庁障害福祉課、県精神保健福祉センター ☎073-435-5194



## 人口動態職業・産業調査にご協力

4月1日から令和3年3月31日までに出生・死亡・死産・婚姻・離婚の届出をされる方は各届出書に職業等もご記入ください。この調査は各施策の重要な基礎資料となるのでご協力をお願いします。

**問:** 県庁医務課、市町村各届出窓口

## 国の教育ローン

高校・短大・大学などへの入学や在学中に必要な資金に対する公的融資制度

**限度額:** 350万円

**利率:** 年1.66%(令和元年11月1日現在)

**返済期間:** 15年以内

融資対象の学校と利用できる世帯の年収に要件があります。

詳しくはお問い合わせください。

**問:** 教育ローンコールセンター

☎0570-008656

日本政策金融公庫

## トラクターやフォークリフトなどをお持ちの方へ

トラクターなどの小型特殊自動車は、軽自動車税の課税対象です。公道を走行せず、工場内や田畑でしか使用しない車両でも所有していれば課税されます。

最寄りの市町村で、ナンバープレートの交付を受けてください。

**問:** 県庁市町村課、市町村

## 確定申告はお済みですか

所得税・復興特別所得税および贈与税の申告と納税は3月16日(月)、個人事業者の消費税・地方消費税は3月31日(火)が期限です。確定申告にはパソコン・スマートフォンからの申告が便利です。スマートフォン専用画面で対応できる申告も拡大しています。詳しくはWEBサイトをご確認ください。

**問:** 税務署 国税庁

## 特定動物の規制強化

動物愛護管理法が改正され、6月1日から、人の生命などに害を加えるおそれがある動物(特定動物)の愛玩目的の飼養が禁止され、特定動物の交雑種(例:オオカミ×犬=狼犬)も規制対象となります。交雑種を飼養・保管されている方は、5月31日までに許可を受ける必要があります。詳しくはお問い合わせください。

**問:** 県庁食品・生活衛生課、保健所

## 古物商・古物市場主の皆さまへ

4月1日以降も、引き続き古物営業を営もうとするすべての古物商と古物市場主は、3月31日までに「主たる営業所等届出書」を提出する必要があります。提出をしなかった場合、営業許可を失効することになりますのでご注意ください。詳しくはお問い合わせください。

**問:** 県警察本部生活安全企画課

☎073-423-0110、各警察署

## 紀州っ子アドベンチャーフェスタ2020

ステージ、体験コーナー(無料)

**時:** 3月22日(日) 10:00～15:00

**場:** 和歌山ビッグ愛(和歌山市)

**問:** 県青少年育成協会

☎073-435-5236

和歌山県青少年育成協会

## 県民文化会館からのお知らせ

①藪下将人&田頭宜和アコースティックライブ

**時:** 3月14日(土) 14:00～

**場:** 海南保健福祉センター(海南市)

**定:** 300人 先着順

②ものまねエンターテイメント「コロケコンサート2020」

**時:** 3月28日(土) 2回公演

[1]13:30～[2]17:00～

**場:** 県民文化会館(和歌山市)

**定:** 1,989人(全席指定) 先着順

**費:** S席6,500円、A席5,500円

**申:** 電話、インターネットで問合先

※各プレイガイドでも発売

①②共通

**問:** 県民文化会館 ☎073-436-1331

和歌山県民文化会館

②5歳以上有料。4歳以下膝上無料だが、席が必要な場合は有料。

## 自動車税の種別割について

自動車税の種別割(昨年10月「自動車税」より名称変更)は、4月1日現在の所有者などに課税されます。自動車の抹消登録(廃車)や移転登録(名義変更)などの手続は、お早めをお願いします。身体障害者手帳などをお持ちの方で、一定の要件に該当する場合は、申請により減免を受けることができます。

**問:** 【自動車税(種別割)】

各県税事務所

【登録手続】和歌山運輸支局

☎050-5540-2065

和歌山運輸支局

## 世界遺産高野参詣道トレッキング

**時:** ①4月5日(日)②4月11日(土)～13日(月)2泊3日ツアー

③4月25日(土)④5月17日(日)

⑤5月23日(土)⑥5月31日(日)

**場:** ①黒河道②町石道③黒河道(やどり温泉コース)④不動坂(新高野街道・槇尾道)⑤三谷坂⑥町石道

**問:** 伊都振興局企画産業課

☎0736-33-4909

※詳しくはWEBサイトを要確認

高野・山麓いと楽し

## 「不動産鑑定評価の日」無料相談会

価格、賃料、有効利用など不動産全般

**時:** 4月4日(土) 10:00～16:00

**場:** \*県不動産鑑定士協会(和歌山市)

**申・問:** 電話で住所、氏名、電話番号を会場

☎073-402-2435

和歌山県不動産鑑定士協会

## 4・5月開始の職業訓練受講生

就職に有利な専門知識や技能を習得

**科目:** ①農業科②OA事務・Web科

③介護初級科④介護訓練科⑤OAビジネス科⑥CAD・NC技術科

**場:** ①橋本市、御坊市②海南市、御坊市、田辺市、串本町、新宮市③湯浅町、田辺市④⑥和歌山市⑤田辺市

**申・問:** ハローワーク

(申込締切日あり)

※詳しくはWEBサイトを要確認

和歌山労働局 職業訓練

## 県営住宅委託管理人

**委託期間:** 4月1日から1年間

**委託料:** 月額17万9,259円

**対:** 有田市または有田郡に住所を有し、県営住宅使用料の収納業務などに従事できる方(個人に限る)

**定:** 有田市、有田郡管内1人 選考

**申・問:** 郵送、持参で所定の申込書(問合先、有田振興局建設部で配布)を3月2～11日に

県庁建築住宅課



## 県農林大学校

### ウィークエンド農業塾

**時:** ①野菜コース 5月9日～11月14日

②果樹コース 5月9日～令和3年1月16日 いずれも土曜全8日

**場:** 県農林大学校(かつらぎ町)

**定:** 各15人 抽選

**費:** 無料(傷害保険料別)

**申・問:** 郵送で所定の申込書(申込先、市町村、WEBサイトで配布)を4月3日までに会場

〒649-7112かつらぎ町

中飯降422

☎0736-22-2203



## 「農業農村活性化支援モデル事業」企画提案

むら機能が低下した地域に活気を呼び起こす企画提案を広く募集

**申・問:** 郵送、来所で所定の提案書(WEBサイトで配布)を3月13日までに振興局農地課

(東牟婁は農業水産振興課)



## 県就農支援センター就農研修

**時:** ①農業体験研修 毎月1回

※研修日は要問合せ

②ウィークエンド農業塾

5月16日～7月12日全10日

③技術修得研修

5月18日～9月11日全25日

**場:** 県就農支援センター(御坊市)

**定:** ①10人②15人③8人 選考

**費:** 無料(傷害保険料別)

**申・問:** 郵送、FAX、Eメールで所定の申込書(申込先、WEBサイトで配布)を①研修日10日前②4月24日

③4月8日までに会場

〒644-0024御坊市塩屋町南塩屋724

☎0738-23-3488 FAX0738-23-3489

✉e0716011@pref.wakayama.lg.jp



第58回

# 和歌山県スポーツ賞

県ではスポーツに関し功績のある  
方々を顕彰しています(敬称略)

問:県教育庁スポーツ課

## スポーツ功労賞

こむら ふみひろ  
小村 文宏

バスケットボール競技

県バスケットボール協会  
会長として、各年代別の  
組織を立ち上げるなど、  
当協会の体制強化やバ  
スケットボール競技の普及、発展に尽力。



くろおか やすひろ  
黒岡 八寿裕

新極真空手競技

新極真会師範として和  
歌山支部を創設。県内に  
13の道場を開設し、選手  
および後進の指導を行  
うなど新極真空手競技の普及、発展に尽力。



## スポーツ優秀指導者賞

たにじ としかず  
谷地 利和

カヌー競技

インターハイ、国民体育  
大会および全国中学生  
カヌー大会で活躍する全  
国トップレベルの選手を  
多数育成するなど、競技力向上に尽力。



## 会員募集 ~わたしが変わる。未来が変わる。~

一般社団法人ガールスカウト和歌山県連盟  
連盟長:竹山早穂

ガールスカウトは少女と若い女性に、年代に応じた様々な体験プログラムを提供し、「自ら考え行動できる女性」「責任ある世界市民」を育てています。キャンプなどの自然体験、国際交流や地域でのボランティア、世界に目を向けた課題にも取り組んでいます。小さい時から楽しく「人間力」をつけましょう。

今年日本のガールスカウトは100周年を迎えます。この春、各地で「春の体験集会」を開催予定です。

問:一般社団法人ガールスカウト和歌山県連盟事務局  
☎073-431-6511



募金活動の様子

## モモ・ウメ・スモモ・サクラの大敵!!

### クビアカツヤカミキリの被害確認!!

問 県庁農業環境・鳥獣害対策室 ☎073-441-2905

成虫は平均約350個(最大1,000個以上)産卵し、その幼虫はモモ・ウメ・スモモ・サクラなどの樹を食い荒らして枯死させます。対策には、早期発見・防除が必要です。フラス(虫糞と木くず)を発見したら最寄りの振興局の農業水産振興課・林務課・衛生環境課に連絡してください。なお、成虫を発見した場合は、捕殺のうえ連絡してください。



成虫(体長2.5~4.0cm)



ミンチ状のフラス



株元にたまったフラス

## 今月の催し

青字施設 は65歳以上、障害者、高校生以下、外国人留学生などは入場無料 展 は展示  
赤字施設 は入場無料 ㊦ はイベント

### 青字施設を月1回無料開放しています

近代美術館・博物館:毎月第1日曜日  
紀伊風土記の丘:毎月1日 自然博物館:毎月第2水曜日

県立近代美術館 ☎073-436-8690 FAX073-436-1337  
〒640-8137和歌山市吹上1-4-14  
9:30~17:00(入館は16:30まで) 休館/月曜(祝日の場合次の平日)  
※~4月20日まで照明工事のため休館します。

県立博物館 ☎073-436-8670 FAX073-436-6643  
〒640-8137和歌山市吹上1-4-14  
9:30~17:00(入館は16:30まで) 休館/月曜(祝日の場合次の平日)  
展 企画展「江戸時代の書」 3月14日(土)~4月19日(日)

県立紀伊風土記の丘 ☎073-471-6123 FAX073-471-6120  
〒640-8301和歌山市岩橋1411  
9:00~16:30(入館は16:00まで) 休館/月曜(祝日の場合次の平日)

おしゃべり考古学⑥ 3月13日(金) 13:30~15:00  
対・定・申:15歳以上 30人 先着順 当日受付  
展 春期企画展「埴輪と須恵器~きのくにの窯跡から見える古墳時代~」 3月21日(土)~5月10日(日)  
館長講座④「世界の博物館をたずねて」 3月21日(土) 13:30~15:00  
対・定・申:小学生以上 30人 先着順

県立自然博物館 ☎073-483-1777 FAX073-483-2721  
〒642-0001海南市船尾370-1  
9:30~17:00(入館は16:30まで) 休館/月曜(祝日の場合次の平日)  
月間クイズで楽しむ自然博物館!! 開館日に実施  
毎月、月替わりで館内の展示に関するクイズを出題

県植物公園緑花センター ☎0736-62-4029 FAX0736-63-2570  
〒649-6211岩出市東坂本672  
9:00~17:00(入館は16:30まで) 休館/火曜(祝日の場合次の平日)

桜の開花により3月31日(火)、  
4月7日(火)は、臨時開園します。  
3月の花ごよみ 桜、アネモネ、  
ユキヤナギ、クリスマスローズ、  
キンセンカ



古典植物と山野草展  
3月14日(土)・15日(日)、  
4月4日(土)・5日(日)  
セッコク・富貴ラン植替え教室  
3月14日(土)・15日(日)、  
4月4日(土)・5日(日)  
13:00~16:00



第52回春らん展 3月14日(土)・15日(日)  
野生ラン展 3月21日(土)・22日(日)  
第6回緑和会盆栽展 4月4日(土)・5日(日)  
春の洋ラン展 4月10日(金)~12日(日)

片男波公園万葉館 ☎073-446-5553 FAX073-446-5554  
〒641-0022和歌山市和歌浦南3-1700  
9:00~17:00(入館は16:30まで)

体験教室  
①書いて遊ぼう、ことばたち  
3月20日(祝) 14:00~15:30  
②パステルアート  
4月19日(日) 10:00~11:30  
対:①小学生(保護者同伴)  
②小学生以上(小学生は保護者同伴)  
定・費・申:各20人 先着順 ①100円②1,000円 事前申込



県立図書館 ☎073-436-9500 FAX073-436-9501  
〒641-0051和歌山市西高松1-7-38

県立紀南図書館 ☎0739-22-2061 FAX0739-22-4773  
〒646-0011田辺市新庄町3353-9  
(県立情報交流センター Big・U内)

いずれも9:00~19:00(土日祝は18:00まで)  
休館/月曜(祝日の場合次の平日) 毎月第2木曜

ボランティアによる「おはなし会」  
3月14・21・28日(土) 14:00~、4月4日(土) 11:00~  
エントランスコンサート 4月3日(金) 12:00~12:30  
定:100人 先着順  
ゆうゆうおはなし会  
3月8・15・22・29日、4月5日(日) 11:00~11:30

南紀熊野ジオパークセンター ☎0735-67-7100 FAX0735-67-7191  
〒649-3502 串本町潮岬2838-3  
9:00~17:00

第4回南紀熊野ジオパークセンター講演会  
3月20日(祝) 14:00~15:00  
定:100人程度

県動物愛護センター ☎073-489-6500 FAX073-489-6504  
〒640-1251紀美野町国木原372  
10:00~17:00 休館/火曜

犬・猫の飼い方講習会及び譲渡会  
①3月8日(日)・13日(金)・22日(日)、4月12日(日)・  
20日(月)・26日(日) 11:00~②3月18日(水) 13:30~  
場:①県動物愛護センター②橋本保健所  
※譲渡を受けるには受講と、犬については狂犬病予防ワクチン接種代2,700円が必要です。  
※県動物愛護センターでは譲渡会を常時開催しています。

春休み体験教室  
①飼育体験教室 3月25日(水)、4月3日(金) 9:00~15:30  
②獣医師体験教室  
3月26日(木)・30日(月)、4月6日(月) 9:00~15:30  
対:①小学新3年~中学新3年生②小学新5年~中学  
新3年生(①②とも保護者同伴可)  
定・申:各8名 抽選 3月11日まで  
※手話通訳・要約筆記は要予約

広告

読者のお便り募ります

編集部では、県民の友に関係することなどを募集しています。郵送、FAX、Eメール(e0002001@pref.wakayama.lg.jp)で、

住所、氏名、年齢、電話番号を記入し広報課「県民の友」係、メールでは、タイトルに「県民の友」と入力の上、お寄せください。

和歌山県PRキャラクター  
きいちゃんの  
体験レポート



わかやま  
オススメ

やすだがみ  
保田紙 紙すき体験

身近に楽しめる体験などから  
わかやまの自然や歴史文化を知ろう!

紀州手すき和紙 保田紙は350年以上の歴史を持ち、最盛期には400軒ほどの家々が紙すきを行っていました。繊維が太い楮を使った丈夫な紙質が特徴で、その性質から和傘の材料として重宝されましたが、昭和28年の紀州大水害や洋傘の普及により、昭和40年頃には廃絶の危機に瀕しました。

現在、保田紙は伝統技術の復興と継承を目的として造られた施設「体験交流工房わらし」で作られています。同工房では紙すきやうちわ・あんどん作りなどの体験が楽しめます。



きいちゃんインタビュー!

紙すき職人の鈴木孝代さんにお聞きしました。

紙すきは非常にデリケートで、気温や配合、紙をすく力加減、すべてにおいて同じ状態のものはできないのが魅力のひとつ。昔から受け継ぐ製法で、原料もすべて手作りしています。

のんびりとした自然豊かな田舎で、オリジナル和紙を作ってみませんか。丈夫で温かみのある保田紙に触れ、郷土伝統工芸品を感じてください。



落ち葉や花びらで飾り、彩りやオリジナリティーをプラス。

保田紙を通して照らし出される柔らかな光が楽しめます。

同施設内ではわらざうり作りも体験できます。お土産にもおすすめです! 体験は人数制限があるのでご相談ください。

お問い合わせは  
体験交流工房わらし  
有田川町清水1218-1  
☎0737-25-0621



和歌山県優良県産品  
プレミアム和歌山

『プレミアム和歌山』は、“和歌山らしさ”“和歌山ならではの”視点で審査し、優良な県産品を推奨する制度で、首都圏でのPRイベントの開催、商談会への出展などを通じ、認知度向上、販売促進を図っています。



推奨品は、道の駅や観光施設、百貨店、スーパーなどさまざまな場所で購入することができるほか、プレミアム和歌山公式WEBサイトからネットショップへアクセスし購入することが可能です。(一部商品を除く)

ぜひ、推奨マークがついた推奨品をお買い求めいただき、県産品の良さを感じてください。

プレミアム和歌山の冊子と映像ができました!

プレミアム和歌山のさらなる認知度向上を図るため、冊子(B5版:20P)と映像を制作しました。商品が生まれるまでの工程や生産者の思いなどを紹介しています。

冊子は近畿エリアの道の駅、市町村役場や県内主要観光施設などに設置しています。また、映像・冊子はWEBサイトからご覧になれます。ぜひご覧ください!



問:県庁企業振興課 ☎073-441-2841

プレミアム和歌山

紀州あまぎけ 初音

米糀と水のみで昔ながらの製法で作られたお米の甘みを感じていただける商品です。アルコール0%なので体に優しく、お子様にもお飲みいただけます。



株式会社紀ノ國フーズ  
☎0736-63-5289

抽選で10名様にプレミアム和歌山推奨品  
「紀州あまぎけ 初音(180ml×3本)」をプレゼント!

3月23日(月)<消印有効>までに住所、氏名、年齢、電話番号、商品名、県民の友への感想を記入のうえ、ハガキで〒640-8585(住所不要)和歌山県広報課「プレミアム和歌山プレゼント」係へご応募ください。



\*皆さんの個人情報は、和歌山県個人情報保護条例に基づき適切に取り扱います。

問:県庁広報課 ☎073-441-2032

人権連 ころの気づき

ご存じですか? 地域の身近な相談相手 「民生委員・児童委員」

問 県庁福祉保健総務課 ☎073-441-2476

子育てや介護など日常生活に関する不安や悩み、ご近所で気になることはありませんか。そんな時、地域住民の身近な相談相手として、適切な支援やサービスを受けるために行政や専門機関とのパイプ役を務めるのが民生委員・児童委員です。

民生委員は、厚生労働大臣から委嘱され、住民からの相談に応じ、その課題を解決できるような必要な援助を行うなど幅広い活動をしています。また、児童委員も兼ねているので、子供の見守りや子育てに関する相談や支援もしています。なお、一部の児童委員は、児童福祉を専門に担当する「主任児童委員」として活動しています。

民生委員・児童委員には守秘義務があり、相談した方の秘密は守られますので、ご自分や、ご近所のことで何か困ったことがあれば、安心して相談してください。



広報課からのお知らせ

テレビ テレビ和歌山 WTV

- きのくに21** 日曜 9:30・(再) 18:30  
 3月 1日 知事と語る  
 3月 8日 就活サイクルプロジェクト  
 ~もう一度働きたい方へ~  
 3月15日 生涯学習の推進にむけて  
 3月22日 南葵音楽文庫グランドオープン  
 3月29日 知事と語る

**県民チャンネル**  
 月・火・木・金・土曜 21:55

**マンスリー県政 ニュースワイド**  
 毎月最終金曜 19:30

ラジオ 和歌山放送 WBS

**県庁だより** 毎日 11:40・(再) 18:00  
 ※土・日曜は再放送がありません。

**ラジオでお届け! 県政最前線** 火曜 15:40  
 放送内容・時間は都合で変更する場合があります。

山青し 海青し 文化は輝く  
**紀の国わかやま文化祭2021**  
 第36回国民文化祭・わかやま2021 第21回全国障害者芸術・文化祭わかやま大会  
 令和3年10月30日(土)~11月21日(日)

**公式ホームページ・SNS情報発信中**

令和3年秋、「国民文化祭」「全国障害者芸術・文化祭」を開催します。愛称は、「紀の国わかやま文化祭2021」で、和歌山県では初の開催です。このコーナーでは、今後、たくさんの情報を発信していきます。

現在、公式ホームページで、開催概要やイベント情報、盛り上げ隊の活動情報などを掲載しているほか、SNS(フェイスブック、ツイッター、インスタグラム)でも最新情報を発信しています。ぜひご覧いただき、フォローなどをお願いします!



QRコード 問 第36回国民文化祭、第21回全国障害者芸術・文化祭和歌山県実行委員会事務局  
 ☎073-441-2417 紀の国文化祭

広告 県収入の一部とするため有料広告を掲載しています。県庁広報課 ☎073-441-2032

知事メッセージ

県民の皆様へ



またまた熊野地方が日本一

昨年12月に発表された「ガイジンポット(GaijinPot)」の2020年に外国人が訪れるべき日本の観光地ランキングで、またまた熊野地方(和歌山県)が日本一に輝きました。しかも2位の東京都を抑えてのことです。このガイジンポットは国内最大級の外国人向け日本情報サイトで、100万人以上の読者がいるとされています。

熊野地方を含む和歌山県ないし紀伊半島が、世界の権威ある機関から訪れるべき地域として日本一となるのは、2018年の「ロンリープラネット」、2019年のAirbnbに次ぎ、ここ3年間連続です。

ガイジンポットの熊野地方を紹介するサイトでは、熊野古道や熊野本宮大社、那智の滝と三重塔、神倉神社のお燈まつりなどを写真で紹介するとともに「スピリチュアルな旅に近年人気が集まっている」とし、「世界中からの旅行者を温かく迎えるおもてなしの精神」を強調しています。

このように熊野地方、和歌山県は、外国人が訪れる観光地として大いに人気があります。

しかし、まだ和歌山県全体の外国人観光客宿泊数は48万人にすぎず、人気があり潜在性があることは事実ですが、実際に観光客をお迎えして初めて意味があることなのです。

圧倒的に遅れていたインフラは随分改善されましたが、まだまだ多くの方々に来ていただくには不十分です。高速道路は、事業化はしていただきましたが、何とか万博までに紀伊半島一周の高速道路が完成までいかないかと運動中です。羽田から一日に3便も直行便のある南紀白浜空港も、和歌山独自の方式で民营化され、大いに期待です。関西国際空港からの連絡も、京都や大阪からの周遊の観光客ももっともっと多くしなければなりません。ホテルも質・量ともに改善していく努力が始まっています。観光トイレの綺麗さは世界一クラスだと思っていますが、抜けがあると直さないとはいけません。フリー Wi-Fiも、キャッシュレスもです。おもてなしの心に富む観光関連人材の養成も、外国人にちゃんと理解してもらえるパンフレットや案内看板の表示も、全て一斉に進行中です。このように観光立県をめざして取組中の和歌山県にとって、今回の熊野が日本一というニュースは大変な勇気をいただきました。

和歌山県知事 仁坂 吉伸

QRコード 手話表現紹介動画はこちらから

環境に優しい植物油インクと古紙/パルプ 配合率80%再生紙を使用しています。 R80 VEGETABLE OIL INK