

和歌山

あなたと

県

をつなぐ広報紙

県民の友

10

No.974

令和元年[2019]

月号



県政最前線

あふれる情熱

はじける笑顔

「ねんりんピック紀の国

わかやま2019」開催！

大会初種目の合気道

11/9 (土)
12 (火)

県政最前線

あふれる情熱
はじける笑顔

「ねんりんピック紀の国
わかやま2019」開催!



第32回全国健康福祉祭和歌山大会
ねんりんピック
紀の国わかやま2019
あふれる情熱はじける笑顔
令和元年11月9日(土)~12日(火)

ねんりんピック紀の国わかやま2019
実行委員会事務局 ☎073-441-2570



ねんりん 和歌山

60歳以上の方々を中心としたスポーツと文化、健康と福祉の総合的な祭典で、和歌山県では初となる全国健康福祉祭「ねんりんピック紀の国わかやま2019」が、まもなく開催されます。

大会には、全国から1万人以上の選手・監督の方々が来県され、県内各地で交流大会が行われます。

来県者の方々に笑顔でお迎えし、大会を大いに盛り上げましょう。



たいかい
大会を
盛り上げよう!



「ねんりんピック紀の国わかやま2019」は、スポーツや文化活動の楽しさを存分に味わい、元気で長寿を迎えることの喜びを実感するとともに、地域や世代を超えた交流の絆を深めることをめざしています。皆さんのおもてなしで、「和歌山に来た良かった」「また来たい」と思ってもらえる大会にしましょう。

総合開会式・閉会式

和歌山の魅力とおもてなしの気持ちを余すことなく伝える式典をめざし、出演される県民の方々とともに準備を進めています。開会式会場では、和歌山を満喫してもらえるよう和歌山を「楽しむ・味わう・学ぶ」ことができる「さいちゃん広場」も設けます。

※開会式・閉会式の観覧者募集は終了しています。



総合開会式・閉会式や一部の競技・試合などの模様はねんりんピック動画配信サイトでご覧いただけます。



開会式 11月9日(土)に豪華ゲストをお招きしています

<p>ゲスト歌手</p> <p>坂本 冬美</p>	<p>ナビゲーター</p> <p>天翔 りいら ※閉会式にも出演</p>	<p>国歌独唱</p> <p>大元 和憲</p>	<p>炬火(きよか)ランナー</p> <table border="0"> <tr> <td></td> <td></td> </tr> <tr> <td>早田 卓次</td> <td>杉浦 正則</td> </tr> <tr> <td></td> <td></td> </tr> <tr> <td>湯元 進一</td> <td>東 莉央・晟良</td> </tr> </table>			早田 卓次	杉浦 正則			湯元 進一	東 莉央・晟良
早田 卓次	杉浦 正則										
湯元 進一	東 莉央・晟良										

開会式

鉄砲隊演武・よさこい演舞・マーチングバンドで始まる開会式では、和歌山出身のオリンピックメダリストと、東京オリンピックで活躍が期待される若手アスリートが炬火ランナーとして競技場内をリレーし、炬火台に点火します。大会シンボルとなる炬火には、ねんりんピック史上初めて、二酸化炭素を一切排出しない水素エネルギーを使用します。メインアトラクションでは、総勢約3,300人の県民創作パフォーマンスとして、四季折々の「歌」でつなぐ歌物語を通じ、夢を持ち続ける大切さを伝えます。



閉会式

メインアトラクションとして、本県出身で日本女子競泳初のオリンピック金メダリストである前畑秀子さんの人生をつづるミュージカル「がんばれ!前畑秀子物語」を披露します。

また、選手の活躍する姿や観客ボランティアスタッフの応援シーンを映像で流すなど、大会期間中の成果を振り返るとともに、次期開催地である岐阜県へその成果を引き継ぎ、全出演者の合唱で大会のフィナーレを迎えます。

交流大会

大会初の種目となる合気道をはじめ、スポーツや文化種目あわせて27種目の交流大会を21市町で実施します。交流大会の各会場では、「健康づくり教室」を開催し、高齢者などに適した運動方法や健康管理などの啓発・指導も行います。また、子供から大人まで気軽に楽しむことのできるニュースポーツ体験を一部交流会場で実施しますので、ぜひ会場に行き、健康づくりを楽しむとともに選手の方々に応援してもらいましょう。

会場・日程 11/10(日)▶12(火)
 ※★の会場で、ふれあいニュースポーツを実施します。

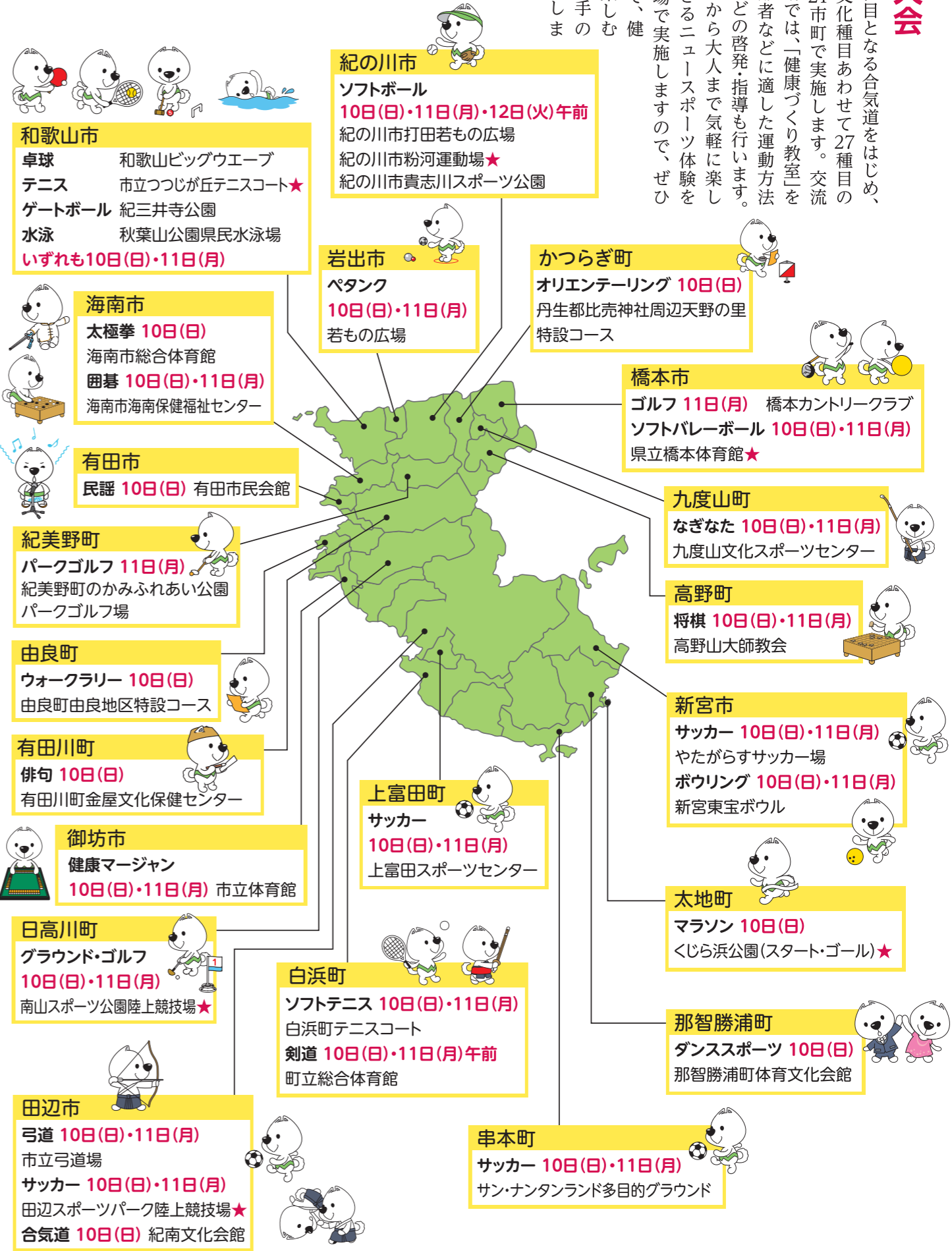

interview インタビュー

交流大会参加選手



合気道 竹中 日出雄さん

合気道は、礼儀を重んじ、勝ち負けを争わず、相手と共に心と技を磨き合いながら生涯継続することを目標としています。力ではなく、呼吸力で投げるので、子供から高齢者まで年齢に関係なくできるのが魅力だと思います。今回、合気道が開祖の植芝盛平翁先生の出身地である田辺市で開催されることをとてもうれしく思っています。また、そこに参加できることに喜びと責任を感じています。できるだけ多くの方に、足さばき、手の動き、姿勢など合気道の美しさを見ていただきたいと思っています。



健康マージャン 大西 一男さん

健康マージャンは、作戦など考えることが多く、知的興味をそそるもので、学生時代に始めてから、今でも月数回、友人としています。予選大会は、緊張しましたが、勝負しながらでも皆さん和気あいあいとした雰囲気があり楽しいものでした。県の代表として出場させていただく限り、ベストをつくし、団体優勝をめざして頑張りたいと思います。健康マージャンは、脳の活性化にもなり、人の輪を広げることもつながるので、高齢化社会になっていくなか、広まっていくといいと思います。

全国から訪れる方々を温かくお迎え

花いっぱい運動

紀の国わかやま国体・大会でも好評だった、花いっぱい運動をねりんピックでも行っています。農業系の高校や福祉施設などで育てた苗を学校などに配って、育ててもらっています。花はねりんピックの会場などに飾り、大会を彩ります。また、学校などの花壇やプランターにも来県を歓迎する立て札の設置をお願いし、花いっぱいの和歌山で、おもてなしします。

クリーンアップ運動

チームを組んでエリア内で拾ったゴミの量と質をポイントで競い、楽しみながら街をきれいにする「SPOGOM I大会」を県内各地で行っています。ゴミのないきれいな和歌山でお迎えます。

若い視点でももてなし

和歌山県の魅力を存分に味わってもらうため、和歌山大学観光学部が4つのツアープランを考案しました。学生が同行して積極的な世代間交流を図るツアーもあり、参加者の思い出に残るプランとなっています。また、選手団に提供する昼食弁当箱のデザインも考案するなど学生の若い力で大会を盛り上げます。

笑顔のあいさつと一声を

県民一人ひとりが、笑顔のあいさつと積極的なお声かけでお迎えし、和歌山のぬくもりを伝えましょう。皆さんの笑顔と一声が、おもてなしにつながります。

大会ガイドブックの配布

大会の内容を網羅した総合案内ガイドブックを配布しています。無料ですので、ぜひ入手して、各会場にご来場ください。

【主な配布・設置場所】

県庁・振興局・市町村・ビッグホエール・県内各道の駅など



げんぱくひばくにせいけんこうしんだん
原爆被爆二世健康診断

場: 県が指定する12医療機関
対: 県内在住の原爆被爆二世の方
申・問: 郵送、FAXで所定の申込書(申込先で配布)を10月11日までに各保健所(支所)または県庁健康推進課
FAX073-428-2325



けんなんびょう こ ほけんそうだんしえん
県難病・子ども保健相談支援センターからのお知らせ

- ①疾患別患者・家族交流会
時: [1]下垂体機能障害 10月19日(土) 10:00~12:00
[2]脊髄小脳変性症・多系統萎縮症 10月19日(土) 13:30~15:30
[3]特発性血小板減少性紫斑病 10月27日(日) 13:30~15:30
場: [1][3]*県難病・子ども保健相談支援センター(和歌山市)
[2]県立医大病院(和歌山市)
対・定: 患者、家族 [1][3]各10人 [2]20人 **先着順**
 - ②難病患者の就労支援セミナー・個別相談会
時: 10月30日(水) 13:30~16:00
場: 和歌山ビッグ愛(和歌山市)
対・定: 難病患者、家族、事業主、難病患者支援関係者 30人 **先着順**
 - ③多発性硬化症・視神経脊髄炎 医療講演会・交流会
時: 11月16日(土) 14:00~16:30
場: 上富田文化会館(上富田町)
対・定: 患者、家族、保健・医療・福祉関係者など 50人 **先着順**
 - ④ピア・サポート研修会
時: 11月30日(土) 13:30~16:00
場: 和歌山ビッグ愛(和歌山市)
対・定: 難病患者、長期療養児、家族、ピア・サポートに興味のある方 60人 **先着順**
- ①~④共通
申・問: 電話、FAXで行事名、住所、氏名、電話(FAX)番号、(④のみ一時保育の有無)を開催10日前までに県難病・子ども保健相談支援センター
☎073-445-0520 FAX073-445-0603
※②③④手話通訳・要約筆記は要予約

ろうどうせいさくか し
労働政策課からのお知らせ

- ①岩出・紀の川就職フェア
企業と個別面談方式の合同説明会
時: 10月20日(日) 13:00~16:00
場: 岩出市総合保健福祉センター
 - ②橋本・伊都就職フェア
企業と個別面談方式の合同説明会
時: 11月2日(土) 13:00~15:30
場: 橋本商工会館(橋本市)
- ①②共通
対: 一般求職者、令和2年3月卒業予定者
問: 県庁労働政策課
UIわかやま就職ガイド

こもんじょうこうざ
古文書講座Ⅱ

テーマ: [海部郡木本村高橋家文書鳥見史料]
①【入門コース】くずし字のなりたち
②【初級・中級コース】古文書の語法や意味内容の掘り下げ
時: ①11月7・14日②12月5・19・26日
いずれも木曜 13:30~15:10
場: きのくに志学館(和歌山市)
定: 各90人 **先着順**
申・問: 往復ハガキで住所、氏名、電話番号、希望コース、過去受講回数を10月23日までに県立文書館 〒641-0051和歌山市西高松1-7-38 ☎073-436-9540

く たつじん し こうざ
暮らしの達人!知るぽると講座

子育て世代を対象に、資金運用や消費者トラブル防止策などを解説
時: 11月7・14・21・28日
いずれも木曜 10:00~11:30
場: 和歌山ビッグ愛(和歌山市)
対: 原則4回参加できる方優先
定: 30人 **先着順**
申・問: 郵送、電話、FAXで住所、氏名(ふりがな)、電話番号を(一時保育希望者は10月24日までに)県金融広報委員会(県消費生活センター内) 〒640-8319和歌山市手平2-1-2 和歌山ビッグ愛8階
☎073-426-0298 FAX073-433-3904
和歌山県金融広報委員会

おしらせ

県庁・県教育庁

☎073-432-4111(代表)
〒640-8585 ○○○課あて
(県庁の住所記入不要)
和歌山県のWEBサイトは
<https://www.pref.wakayama.lg.jp/>

各振興局代表電話

- 海草 県庁代表と同じ
健康福祉部 ☎073-482-0600
建設部 ☎073-423-3281
- 那賀 ☎0736-63-0100
- 伊都 ☎0736-34-1700
健康福祉部 ☎0736-42-3210
- 有田 ☎0737-63-4111
- 日高 ☎0738-22-3111
健康福祉部 ☎0738-22-3481
- 西牟婁 ☎0739-22-1200
- 東牟婁 ☎0735-22-8551
健康福祉部 串本支所 ☎0735-72-0525
串本建設部 ☎0735-62-0755

時…期日・時間 **場**…場所・会場
対…対象・資格 **定**…定員 **費**…費用
申…申込・応募方法 **問**…問合せ
☐…Eメール
QRコード…県WEBサイトへリンク
…WEBサイトを検索
*は県庁の敷地内にはありません

かがや じんせいおうえんこうりゅうかい
ナースの輝く人生応援交流会
さいしゅうぎょうそくしんけんしゅう
(再就業促進研修)

時: 11月6日(水) 10:00~12:00
場: 看護研修センター(海南市)
対・定: 看護職の有資格者で現在就業していない方 50人 **先着順**
申・問: 郵送、電話、FAX、Eメールで住所、氏名、年齢、電話番号、一時保育の有無を11月4日までに県ナースセンター
〒642-0017海南市南赤坂17
☎073-483-0234 FAX073-483-1266
wakayama@nurse-center.net
和歌山県看護協会

わかやまねりんフェスタ
~絆、深まる笑顔まつり~

11/9(土)▶11(月) 交通混雑緩和のため、公共交通機関のご利用をお願いします。

- 和歌山ビッグホエール
・ふれあいニュースポーツ
子供から高齢者まで楽しめるニュースポーツ体験
- ・わかやま健康と食のフェスタ2019
健康づくりのための運動・食事などに関する展示や体験コーナー、相談コーナー
- ・地域文化伝承館
地域文化の伝承活動などの実演、展示、体験、交流、発表
- ・健康福祉機器展
健康福祉機器の展示、体験、情報提供
- ・ファッションショー【10日(日)午後】
シニア世代の方々のファッションを披露・提案
- ・さいちゃん広場
県内の特産品やグルメ、観光地の紹介などの各種コーナー・ステージイベント
- ・併催イベント・協賛イベント
わかやま体験ブース・縁日ブース・クイズラリー
※クイズラリーは下記4会場でも実施



たいかい
の
大会を楽しもう!
ねりんピックでは、交流大会のほか全国の高齢者の方々が創作した美術作品を展示する美術展や健康と社会参加などをテーマにした誰もが楽しめるさまざまなイベントを実施します。みんなでイベント会場に出かけて、大会を楽しみましょう。

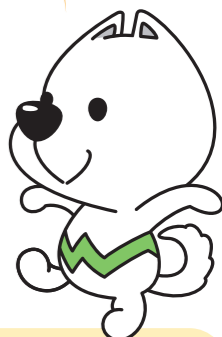

11/9(土)▶12(火)

- 和歌山県民文化会館
・美術展(洋画・彫刻・工芸・写真)
・*音楽文化祭【10日(日)午後】
・*講演会【12日(火)午前】
*の観覧者募集は終了しています
- 和歌山県立近代美術館 **・美術展(日本画)**
- 和歌山県立博物館 **・美術展(書)**
- ホテルアバローム紀の国 **・美術展(写真)**



「セレクションアートわかやま2019」
同時開催!(ホテルアバローム紀の国を除く)
全国から訪れる方々や県民の皆さんに和歌山の美術レベルの高さを実感してもらうため、和歌山県独自の取組として県内の優れた美術作品を左記美術展の作品とあわせて展示します。全国の代表作品と和歌山の素晴らしい作品の両方が見られるまたとない機会です。ぜひ会場で作品をご堪能ください。

交通規制のお知らせ

11月9日(土)、総合開会式の会場となる紀三井寺公園周辺で交通規制が行われます。皆様のご理解とご協力をお願いします。

番号	規制箇所	規制内容	規制時間
①	医大病院前交差点北側	一方通行(北進のみ可)	6:30~16:30
②	シーサイドロード	大型車両通行規制解除	6:30~16:30
③	セブンイレブン北側	車両通行禁止(大会関係車両を除く)	6:30~10:00
④	布引交差点西側	一方通行(西進のみ可)	6:30~16:30
⑤	競技場前	車両通行禁止(大会関係車両を除く)	7:00~16:30



- 🚫 車両進入禁止
- 🚫 車両通行禁止
- ➡️ 一方通行

けんぶんかひょうしょうじゅうじゅうきねんこうえん
県文化表彰受賞記念公演

出演:昨年度文化奨励賞受賞の長唄三味線奏者 杵屋多佳氏
時:10月26日(土)14:00~16:00
場:ホテルアパローム紀の国(和歌山市)
定:200人(整理券必要) **先着順**
申・問:郵送、FAX、Eメールで住所、氏名、電話番号、希望枚数(1人4枚まで)を10月18日までに県庁文化学術課 FAX073-436-7767
✉ e0221001@pref.wakayama.lg.jp



めいさく
名作シネマシアター

時:11月7日(木)10:30~
場:県民文化会館(和歌山市)
定:1,989人(全席自由) **先着順**
費:450円(前売400円)
申・問:電話、インターネットで会場 ☎073-436-1331
※各プレイガイドでも発売
和歌山県民文化会館 **Q**
※未就学児入場不可
一時保育希望者は開催8日前までに要申込(有料)

自然の中で心はぐくむ体験がいっぱい!



せいしやうねんのいえ
青少年の家

〒649-7112 かつらぎ町中飯降1317-3
☎0736-22-5530 FAX0736-22-5531

ひみつきち つく
秘密基地とピザを作ろう!

秘密基地とピザ作り体験
時:11月10日(日)10:00~15:00
対:親子
定・費:30人 **先着順** 1,000円/人
申:10月30日まで

※申し込みには、参加者全員の住所、氏名、年齢(学年)、電話番号などが必要です。Eメール、FAXで申し込まれた場合は電話で確認してください。詳しくは各施設へ



がいこうしりょうてんきねん
外交史料展記念シンポジウム

近代日本の外交の足跡を紹介する展覧会開催にあわせて、講演とパネルディスカッションを実施
時:11月4日(振休)13:30~16:30
場:県立図書館(和歌山市)
定:300人(整理券必要) **先着順**
申・問:郵送、FAX、Eメールで住所、氏名、電話番号、希望枚数(1人4枚まで)を10月28日までに県庁文化学術課 FAX073-436-7767
✉ e0221001@pref.wakayama.lg.jp
※手話通訳あり



えいせいこうしゅうかい
フグ衛生講習会

時:11月5日(火)10:00~16:00
場:和歌山市保健所
対:飲食店営業者、魚介類販売業者など
定:30人 **先着順**
費:15,000円(テキスト代など)
申:郵送、FAX、持参で所定の申込書(申込先、WEBサイトで配布)を10月28日までに県食品衛生協会 〒640-8269和歌山市小松原通1-3-5 FAX073-433-4619
問:県庁食品・生活衛生課



しょくひんひょうじゆいしんしゃいくせいこうしゅうかい
食品表示推進者育成講習会

食品表示に関する正しい知識を身につけるための講習会
時:①10月16日(水)②24日(木)③11月1日(金)④6日(水)⑤15日(金)⑥21日(木)⑦27日(水)いずれも13:00~17:00
場:①有田振興局(湯浅町)②御坊保健所③岩出市総合保健福祉センター④橋本保健所⑤情報交流センターBig・U(田辺市)⑥東牟婁振興局(新宮市)⑦県民文化会館(和歌山市)
対:県内の食品関係事業者
定:①③各80人②④各40人⑤200人⑥60人⑦120人 **先着順**
申・問:郵送、FAX、Eメールで住所、氏名、電話(FAX)番号、メールアドレス、業種、店舗名(支店名まで)、希望会場名を開催日の5日前までに県庁食品・生活衛生課 FAX073-432-1952
✉ e0316001@pref.wakayama.lg.jp



きくになんまえ
**「紀の国わかやま文化祭2021」
開催2年前
カウントダウンイベント**

令和3年に第36回国民文化祭、第21回全国障害者芸術・文化祭が和歌山県で開催されるのに伴い、以下のイベントに参画して開催2年前をPRします。
①紀州漆器まつり
お茶会(お茶・お菓子のお点前)
時:11月2日(土)・3日(祝)いずれも10:00~16:00
場:黒江川端通り(海南市)
定:各日400人 **先着順**
②和歌山城まちなかキャンドルイルミネーション・竹燈夜
ステージパフォーマンス(音楽、ダンス、劇、狂言など)
時:11月9日(土)・10日(日)いずれも17:00~21:00
場:和歌山城西ノ丸広場(和歌山市)
①②共通
問:県実行委員会事務局(県庁国民文化祭・障害者芸術文化祭推進室内) ☎073-441-2417
※②手話通訳あり



けんしゅうアンドせいしん
**あいさポーター研修&精神・
発達障害者しごとサポーター
養成講座**

時:10月21日(月)13:30~16:00
場:和歌山労働局(和歌山市)
定:50人 **先着順**
申・問:郵送、電話、FAXで住所、氏名、電話番号を10月15日までに会場 〒640-8581和歌山市黒田2-3-3 ☎073-488-1161 FAX073-475-0115
和歌山労働局 **Q**

かいししょくぎょうくねんじゆこうせい
11・12月開始の職業訓練受講生

就職に有利な専門知識や技能を習得
科目:①パソコン基礎科②ビル管理技術科③介護職員初任者養成科④OA事務科⑤介護初級科⑥パソコン応用科⑦パソコン基礎科
場:①~③和歌山市④海南市⑤田辺市⑥⑦岩出市
申・問:ハローワーク(申込締切日あり) ※詳しくはWEBサイトを要確認
和歌山労働局 職業訓練 **Q**

ピーシーピーじぎょうけいぞくけいかく
**BCP(事業継続計画)
ワークショップ**

災害時の備えとして簡易版BCPを策定
時:11月28日(木)13:15~17:15
場:東京海上日動火災保険(株)田辺支社(田辺市)
対:県内中小企業者
定:20人 **先着順**
申:FAXで所定の申込書(申込先で配布)を10月31日までに東京海上日動火災保険(株)和歌山支店 FAX073-431-1371
問:申込先☎073-431-1109、県庁商工振興課



こうつうあんぜんねんかん
交通安全年間スローガン

対:一般の部、小学生以下の部、中学・高校の部、シニアの部(65歳以上) ※県内在住・在勤・在学の方
申・問:郵送、FAX、Eメールで所定の申込書(申込先、WEBサイトで配布)を11月30日までに県庁県民生活課 FAX073-433-1771
✉ e0313001@pref.wakayama.lg.jp



とくせつろうどうそうだんかい
特設労働相談会

職場で発生した賃金、配置転換、解雇などのトラブル相談
時:10月14日(祝)12:00~18:00
場:イオンモール和歌山(和歌山市)
対・定:県内の事業所に勤務する労働者と事業主 20人 **先着順**
申・問:電話で住所、氏名、電話番号、相談内容を10月11日までに県労働委員会事務局 ※当日受付など詳しくは要問合せ



くまのこうどうきいじ
熊野古道紀伊路ウォーキング

時:11月23日(祝)9:45~17:10
場:①高山寺コース ②鬮鶏神社コース(みなべ町・田辺市)
定:各25人 **先着順**
費:各500円(保険料・語り部ガイド料)
申・問:FAX、Eメールで所定の申込書(申込先、WEBサイトで配布)を11月15日までに日高広域観光振興協議会(日高振興局企画産業課内) ☎0738-24-2911 FAX0738-24-3312
✉ e1305161@pref.wakayama.lg.jp



おやかてい
**ひとり親家庭の
ライフプランニング&座談会**

ファイナンシャルプランナーによる講座
時:11月23日(祝)13:00~17:00
場:かつらぎ町保健福祉センター
対:県内在住のひとり親家庭の方(和歌山市在住除く)
定:15人 **抽選**
申・問:郵送、電話、Eメールで住所、氏名、年齢、電話番号、(一時保育希望者は子供の氏名、年齢)を10月18日までに県母子寡婦福祉連合会 〒640-8423和歌山市松江中1-4-2 ☎073-452-2700
✉ w-sumire@naxnet.or.jp
和歌山県母子寡婦福祉連合会 **Q**

あんぜん あんしん けんみんたいかい
安全・安心まちづくり県民大会

防犯功労者への表彰、防犯講演など
時:10月11日(金)14:00~16:00
場:県民文化会館(和歌山市)
定:300人 **先着順**
問:県庁県民生活課
※手話通訳あり

にんちしょうしつかんいりょう
**認知症疾患医療センター
市民公開講座**

高齢者の運転を取り巻く状況についての講演
時:10月19日(土)11:00~12:30
場:県立医大講堂(和歌山市)
定:400人 **先着順**
問:県立医大病院認知症疾患医療センター ☎073-441-0776
和歌山県立医大病院 **Q**

きくになんまえ
紀の国わかやまものづくりフェア

木工、万華鏡作り、左官などの体験のほか、職人による実演
時:11月3日(祝)10:00~16:00
場:和歌山ビッグウエーブ(和歌山市)
問:県技能振興コーナー ☎073-499-6484
和歌山県職業能力開発協会 **Q**

ふくし かいご ほいく
**福祉・介護・保育の
就職フェアわかやま**

時:11月16日(土)12:45~16:00
場:和歌山ビッグ愛(和歌山市)
問:県福祉人材センターハートワーク ☎073-435-5211
和歌山県福祉人材センター **Q**
※一時保育、手話通訳、要約筆記は要予約

けんしゅうがくしょうれいきん しんがくじよせいきん
県修学奨励金(進学助成金)

対:大学・短大・専修学校(修業年限2年以上の専門課程)進学予定者
貸与額(一時金):10~50万円
返還:無利子、卒業後5年以内
申・問:所定の申請書(申込先などで配布)を11月22日までに在学
校または県教育庁生涯学習課
※貸与条件など詳しくは要問合せ



こうこうせいとうしょうがくきゅうふきんせいど 高校生等奨学給付金制度

県では、高校生などがある生活保護受給世帯や非課税世帯を対象に、返還の必要のない「奨学のための給付金」を支給しています。申請を忘れた方は、各高校等もしくは下記までお問い合わせください。
問：県教育庁生涯学習課（公立）、県庁文化学術課（私立）



わかやまとくしまこうろ 和歌山徳島航路(フェリー)

和歌山徳島航路(フェリー)は本州四国航路として、また観光や物流、災害時の緊急物資輸送航路としてなくてはならない存在です。四国方面へお出かけの際は、和歌山徳島航路(フェリー)をご活用ください。また、航路維持のため、利用促進キャンペーンなども行っています。

問：県庁総合交通政策課



こうれいしゃとうせいかついしきちようさ 高齢者等生活意識調査

介護ニーズや暮らし向きに関するアンケート調査を実施します。

期間：10月上旬～11月中旬

対：県内在住の65歳以上の方5,000人(要介護の方2,000人含む)および40歳以上64歳以下の方2,000人 ※無作為抽出

問：県庁長寿社会課



しょうぼうせつびし だい かい 消防設備士(第2回)

時：12月22日(日)9:30～

場：受験票で通知(和歌山市)

試験区分：甲種 特類・全類、乙種 全類

費：甲種5,700円、乙種3,800円

願書配布：申込先、県庁危機管理・消防課、振興局総務県民課、消防本部、市町村

申・問：郵送、持参で10月16～25日

(インターネットで10月13～22日

17:00)に消防試験研究センター和歌山県支部 〒640-8137和歌山市吹上2-1-22 日赤会館6階

☎073-425-3369

消防試験研究センター



く そうだんじよ 暮らしのなんでも相談所 いちにちこうどうぎょうせいそうだんじよ (一日合同行政相談所)

時・場：①10月9日(水)和歌山ビッグ愛(和歌山市)

②11日(金)橋本市教育文化会館

③17日(木)田辺市民総合センター

④30日(水)那智勝浦町役場

いずれも13:00～16:00

(①のみ10:00～16:00)

問：総務省行政相談センターきく

みみ和歌山 ☎073-422-1100

和歌山行政監視行政相談センター

まぐみみ和歌山



総務省行政相談センター

試験 しけん

じやりさいしゆぎようむしゆにんしや 砂利採取業務主任者

時：11月8日(金) 10:00～12:00

場：情報交流センター Big・U(田辺市)

費：7,600円(受験手数料)

願書配布：申込先、振興局建設部、WEBサイト

申・問：郵送、持参で10月

15日までに県庁河川課



けんりつがっこうじしゅうじよしよ 県立学校実習助手・ きしゆくしやしどういん 寄宿舎指導員

時：12月1日(日)

場：県立和歌山商業高校(和歌山市)

採用予定人数：実習助手(理科)2人、実習助手(看護)1人、特別支援学校の実習助手2人、特別支援学校の寄宿舎指導員2人

募集案内配布：申込先、WEBサイト

申・問：郵送(簡易書留)で11月5日までに県教育庁学校人事課

※受験資格など詳しくは要問合せ



ぎのうけんていしけん こうき 技能検定試験(後期)

時・場：12月6日～令和2年2月16日(受検票で通知)

職種：機械加工、工場板金など

等級：特級・1級・2級・3級・単一等級

資格：実務経験など要件あり

費：学科試験 3,100円、実技試験 18,200円(上限) ※減免措置あり

願書配布：申込先、県庁労働政策課、振興局企画産業課、市町村

申・問：郵送、持参で10月7～18日に県職業能力開発協会 〒640-8272和歌山市砂山南3-3-38 ☎073-425-4555

和歌山県職業能力開発協会



とくていこうきょうちんたいじゆうたくにゆうきよしや 特定公共賃貸住宅入居者 ちゆうけんしよとくしやそむ ～中堅所得者層向け～

申込用紙配布：11月1日(金)～12日(火)9:00～17:00(土日祝振休除く)

配布場所：問合先、県庁建築住宅課【和歌山市】城北(*)3戸(3LDK 72,000円)

申・問：県住宅供給公社

☎073-425-6888

※(*)はバリアフリー化された住戸



けんえいじゆうたくにゆうきよしや 県営住宅入居者

申込用紙配布：11月1日(金)～12日(火)9:00～17:00(土日祝振休除く)

配布場所：県住宅供給公社、県庁建築住宅課、振興局建設部(海草除く)【和歌山市】川永17～24号棟(*)・川永1号棟(事故住宅)(*)・和歌山東(事故住宅)(*)・三葛・宮前駅前(*)・城北(*)・今福第二(事故住宅)(*)・延時 各1戸／東松江(*)・ニューかわなが(*)・紀伊(*)・楠見 各2戸／千旦1～9号棟3戸／西脇グリーン・栄谷 各4戸

【海南市】海南駅前1戸

【岩出市】鴨沼2～5号棟2戸／鴨沼6号棟(*)1戸

【紀の川市】長山3戸

【橋本市】野2戸／みゆきつじ(*)1戸

【紀美野町】野上・小畑 各2戸

【有田市】糸我・港 各1戸

【湯浅町】御殿場2戸

問：県住宅供給公社 ☎073-425-6888

【御坊市】下富安(視覚障害者向)・下富安(肢体障害者向) 各1戸

【みなべ町】王子1戸

問：日高振興局建設部 総務調整課 ☎0738-24-2908

【新宮市】佐野1戸

問：東牟婁振興局新宮建設部 総務調整課 ☎0735-21-9624

※(*)はバリアフリー化された住戸

※上記は予定であり、確定は11月1日

※入居者が決定しなかった住戸は、12月2～10日に二次募集実施

詳しくは要問合せ



きょうしつ ベリーダンス教室

時：10月12・19・26日、11月2日、12月7・14日 いずれも土曜(全6回)

①【ベーシック】14:00～15:15

②【スキルアップ】14:00～15:45

場：県立橋本体育館(橋本市)

対：中学生以上の女性

定：2クラス40人 先着順

費：①4,180円②5,900円

申・問：持参で所定の申込書(申込先で配布)と参加費を会場

橋本市北馬場455 ☎0736-32-9660

県立橋本体育館

※一時保育は要予約(有料)

ひふ むりようそうだん こうえんかい 皮膚ガン無料相談・講演会

時：10月20日(日)13:00～15:00

場：和歌山ビッグ愛(和歌山市)

問：県立医大皮膚科 ☎073-441-0661

和歌山県皮膚科医会

だんじよきょうどうさんかく 男女共同参画センター

“りいぶる”からのお知らせ

①男女共同参画ワールド・カフェ～学生だけの本音ミーティングin和歌山2019～

時：10月26日(土)13:30～16:00

場：県男女共同参画センター(和歌山市)

対：県内在住・在学の大学生

定：50人 先着順

申：郵送、電話、FAX、Eメール、インターネット、来所で住所、氏名、電話番号を問合先

②女性の声を届けよう！新しい時代～どう変わる？政治とわたし自身～

講師：三浦まり氏(上智大学法学部教授)

時：11月16日(土)13:00～15:00

場：県男女共同参画センター(和歌山市)

定：80人 先着順

申：郵送、電話、FAX、Eメール、インターネット、来所で住所、氏名、電話番号を(一時保育・手話通訳・要約筆記希望者は11月1日までに)問合先

①②共通

問：県男女共同参画センター

“りいぶる” 〒640-8319

和歌山市手平2-1-2和歌山ビッグ愛9階

☎073-435-5245 FAX073-435-5247

libre@sirius.ocn.ne.jp



あ や そうだんかい 空き家なんでも相談会

時：10月8日、12月10日

いずれも火曜13:30～16:00

場：①県立図書館(和歌山市)

②那賀振興局(岩出市)

③伊都振興局(橋本市)

④有田振興局(湯浅町)

⑤日高振興局(御坊市)

⑥西牟婁振興局(田辺市)

⑦東牟婁振興局(新宮市)

※同時開催

申・問：電話、持参で所定の申込書(申込先、WEBサイト、市町村で配布)を①県庁建築住宅課②～⑦各会場建設部(FAXの場合は県庁建築住宅課へ FAX073-428-2038)



せんざいほいくしさいしゆうしよくしえんけんしゆうかい 潜在保育士再就職支援研修会

時・場：①10月17日(木)・18日(金)和歌山ビッグ愛(和歌山市)

②10月24日(木)・25日(金)田辺市民総合センター

いずれも10:00～15:30

対・定：保育士の有資格者で現在就業していない方 各20人

申・問：郵送、電話、FAXで所定の申込書(申込先、WEBサイトで配布)を10月11日までに県福祉人材センターハートワーク

〒640-8545和歌山市手平2-1-2和歌山ビッグ愛7階

☎073-435-5211 FAX073-435-5209

和歌山県福祉人材センター

※一時保育は要予約

わかうらぎよこうあさいち ひろば 和歌浦漁港朝市(おととつと広場)

鮮魚販売、わかしらす直売、マグロの解体即売、露店、もちまきなど

時：11月3日(祝)10:00～14:00

場：和歌浦漁港内(和歌山市)

問：ベイサイド和歌浦 ☎073-446-3308

ぼうりょくつひほうけんみん しみんたいかい 暴力追放県民・市民大会

時：11月7日(木)13:00～15:30

場：和歌山市民会館小ホール

定：700人 先着順

問：県暴力追放県民センター

☎073-422-8930

※手話通訳あり



和歌山県優良県産品 プレミアム和歌山

『プレミアム和歌山』は、“和歌山らしさ”“和歌山ならではの”の視点で審査し、優良な県産品を推奨する制度です。

古城梅(こじょうのうめ)

完全熟梅と紫蘇を使い一口大の梅干しに見立てた上品な羊羹です。程良い甘酸っぱさと紫蘇の香りの良さが特徴です。



文左 ☎0739-22-9955

抽選で10名様にプレミアム和歌山推奨品

「古城梅(6個入り)」をプレゼント!

10月21日(月)<消印有効>までに住所、氏名、年齢、電話番号、商品名、県民の友への感想を記入のうえ、ハガキで〒640-8585(住所不要)和歌山県広報課「プレミアム和歌山プレゼント」係へご応募ください。

※皆さんの個人情報は、和歌山県個人情報保護条例に基づき適切に取り扱います。

問：県庁広報課 ☎073-441-2032

プレミアム和歌山



まやく かくせいざいらんようぼうしうんどう
麻薬・覚醒剤乱用防止運動
(10月1日～11月30日)

近年、「大麻は安全だ。」など誤った情報から、若者を中心に大麻の乱用が増加しています。



薬物への認識を深め、明るい社会づくりにご協力をお願いします。

問: 県庁薬務課、
県立保健所(支所)



こつずい すいしんげつかん
骨髄バンク推進月間

～命をつなぐ骨髄バンク～

あなたのドナー登録を待っている人がいます。一人でも多くの患者さんを救うために、ドナー登録にご協力をお願いします。



対: 18～54歳までの方

問: 県庁薬務課、
県立保健所(支所)



あか はね きょうどうほきんうんどう
赤い羽根共同募金運動
(10月1日～3月31日)

「じぶんの町を良くするしくみ。」寄付金は県内の社会福祉を目的とするさまざまな事業活動に幅広く役立てられます。皆さんのご協力をお願いします。

問: 県共同募金会
☎073-435-5231

赤い羽根共同募金



じょうかそう ひ
10月1日は浄化槽の日

「くみ取り便槽」や「単独処理浄化槽」を設置されているご家庭は、台所などの生活雑排水もきれいに処理できる「合併処理浄化槽」への転換をお願いします。

※設置の際に補助金制度があります。詳しくは市町村まで定期的な保守点検、清掃及び県指定検査機関による年1回の法定検査を必ず受けてください。

指定検査機関: 県水質保全センター

☎073-432-6433

問: 県庁下水道課



とちげつかん
土地月間

地籍調査にご協力を!

土地の境界が明確になり、円滑な土地取引や土地のトラブルの未然防止、災害からの迅速な復旧・復興などに役立ちます。

問: 市町村

大規模土地売買などには届出が必要です!

一定面積以上の土地を売買などにより取得した場合は、契約後2週間以内に市町村長へ国土利用計画法の届出をする必要があります。

問: 市町村

無料相談会

不動産全般についての無料相談

時: 10月17日(木) 10:00～16:00

場: *県不動産鑑定士協会(和歌山市)

申・問: 電話で会場

☎073-402-2435

和歌山県不動産鑑定士協会

げつかん
10月は〇〇月間です

ぞうきいしよくふきゆうすいしんげつかん
臓器移植普及推進月間

あなたの意思で助かるいのちがあります。意思表示カードまたは健康保険証などの意思表示欄にご自身の意思を表示して携帯をお願いします。



め あいご
目の愛護デー(10月10日)

目の病気も早期発見、早期治療が大切です。「目の愛護デー」を機会に目の大切さを考えてみませんか。

問: 県庁薬務課、わかやま移植医療推進協会 ☎073-424-7130

けんこう げつかん
わかやま健康づくり月間

県民の皆さん一人ひとりが食習慣、運動、休養などの生活習慣や病気についての正しい知識を身につけ、ライフスタイルを改善し、自主的に健康づくりに取り組みましょう。

問: 県庁健康推進課

わかやま健康ポイント



ぜんこくふせいけいゆぼくめつきょうがげつかん
全国不正軽油撲滅強化月間

軽油引取税の脱税の原因となる不正軽油を撲滅するため、全国一斉の抜取調査などを実施します。不正軽油に関する情報をお寄せください。

☎0120-258-174

☎e0105003@pref.wakayama.lg.jp

問: 県庁税務課



もよお
今月の催し

青字施設 は65歳以上、障害者、高校生以下、外国人留学生などは入場無料 **展** は展示
赤字施設 は入場無料 **イ** はイベント

けんりつ きんたいびじゆつかん
県立近代美術館 ☎073-436-8690 FAX073-436-1337
〒640-8137和歌山市吹上1-4-14
9:30～17:00(入館は16:30まで) 休館/月曜(祝日の場合次の平日)

展 コレクション展2019-秋 ～10月20日(日)
企画展「時代の転換と美術『大正』とその前後」
～10月20日(日)

けんりつ はくぶつかん
県立博物館 ☎073-436-8670 FAX073-436-6643
〒640-8137和歌山市吹上1-4-14
9:30～17:00(入館は16:30まで) 休館/月曜(祝日の場合次の平日)

展 徳川家入国400年記念 特別展「徳川頼宣と紀伊徳川家の名宝」
10月19日(土)～11月24日(日)

けんりつ きい ふどき おか
県立紀伊風土記の丘 ☎073-471-6123 FAX073-471-6120
〒640-8301和歌山市岩橋1411
9:00～16:30(入館は16:00まで) 休館/月曜(祝日の場合次の平日)

展 秋期特別展「開かれた棺—紀伊の横穴式石室と黄泉の世界—」
～12月1日(日)
イ 秋期特別展 シンポジウム①「紀伊の横穴式石室と古墳時代後期の社会」
10月20日(日) 13:00～16:30
対・定: 小学生以上 60人(先着順)

けんりつ しぜん はくぶつかん
県立自然博物館 ☎073-483-1777 FAX073-483-2721
〒642-0001海南市船尾370-1
9:30～17:00(入館は16:30まで) 休館/月曜(祝日の場合次の平日)

イ ドングリひろいと工作教室 10月27日(日) 13:00～16:00
対: 小学生以上(小学4年生以下は保護者同伴)
定・申: 30人(抽選) 10月13日まで
イ 講演会「干潟に暮らす魚の生きざま～海と陸の狭間で～」
11月3日(祝) 13:00～15:00
対・定・申: 小学5年生以上 60人(先着順) 事前申込
イ チリメンモンスターイン和歌山 11月10日(日) 13:00～15:00
対: 小学生以上(小学4年生以下は保護者同伴)
定・費・申: 20人(抽選) 100円 10月27日まで

けんどうぶつ あいご
県動物愛護センター ☎073-489-6500 FAX073-489-6504
〒640-1251紀美野町国木原372
10:00～17:00 休館/火曜

イ 犬・猫の飼い方講習会及び譲渡会
①10月4日(金)・13日(日)・27日(日)、11月3日(祝)・14日(木)・24日(日) 11:00～②10月18日(金) 11:00～③10月30日(水) 13:00～
場: ①県動物愛護センター②新宮保健所申本支所③田辺保健所
※譲渡を受けるには受講と、犬については狂犬病予防注射接種代2,700円が必要です。
※県動物愛護センターでは譲渡会を常時開催しています。
イ 犬・猫のミルク・一時預かり・譲渡ボランティア講習会
①10月7日(月)②9日(水)③11日(金)④17日(木)⑤21日(月) 13:30～14:30
場: ①御坊保健所②西牟婁振興局(田辺市)③湯浅保健所④橋本保健所⑤県動物愛護センター
※手話通訳・要約筆記は要予約

けんしよくぶつこうえんりよつか
県植物公園緑花センター ☎0736-62-4029 FAX0736-63-2570
〒649-6211岩出市東坂本672
9:00～17:00(入館は16:30まで) 休館/火曜(祝日の場合次の平日)

10月の花ごよみ 秋バラ、キイジウロウホトトギス、ケイトウ、サルビア、マリーゴールド

イ 和歌山の木で作ろう(木工)
10月13日(日)

イ 秋のボタニカルアート教室
10月19日(土)・20日(日)
定・費: 32人(先着順) 1,000円

イ シャボテン・多肉植物即売会
11月2日(土)～4日(振休)



和歌山の木で作ろう
秋のボタニカルアート教室

かたおなみ こうえんまんようかん
片男波公園万葉館 ☎073-446-5553 FAX073-446-5554
〒641-0022和歌山市和歌浦南3-1700
9:00～17:00(入館は16:30まで)

展 企画展「押し花展～万葉の世界から未来へ」
10月3日(木)～令和2年1月19日(日)

イ 体験教室
①ハロウィン～カボチャのお菓子入れを作ろう!
10月20日(日) [1]10:30～[2]13:00～[3]14:15～
②可愛い鳥かごを使った寄せ植え
10月20日(日) 13:30～15:00
場: ①片男波公園万葉館②片男波公園健康館
対: 小学生以上(小学生は保護者同伴)
定: ①各8人②20人(先着順)
費・申: ①1,500円②2,500円 事前申込

けんりつ としょかん
県立図書館 ☎073-436-9500 FAX073-436-9501
〒641-0051和歌山市西高松1-7-38

けんりつ きなん としょかん
県立紀南図書館 ☎0739-22-2061 FAX0739-22-4773
〒646-0011田辺市新庄町3353-9
(県立情報交流センター Big・U内)

いずれも9:00～19:00(土日祝は18:00まで)
休館/月曜(祝日の場合次の平日) 毎月第2木曜

県立図書館
イ 図書館バックヤード見学～一般の部～
10月27日(日) 10:30～11:40、14:00～15:10
対: 県内在住・在勤・在学の中学生以上
定・申: 各10人(先着順) 10月11～25日
イ ジュニアアンサンブル講座修了演奏会
11月3日(祝) 13:00～15:30
定: 200人程度(先着順)
イ 手づくり紙芝居コンクール最終審査会
11月10日(日) 13:00～16:00
定: 160人(先着順)

なんき くまの
南紀熊野ジオパークセンター ☎0735-67-7100 FAX0735-67-7191
〒649-3502 串本町潮岬2838-3
9:00～17:00

展 「今月の石」コーナー(流紋岩) 11月1日(金)～30日(土)

10月は県食育推進月間です！

問 県庁果樹園芸課 ☎073-441-2903

「食」は命の源であり、心身の健康を保ち、生涯にわたって、いきいきと暮らすために大切なものです。

県では、県産食材や郷土料理を盛り込み、1日に「何を」「どれだけ」食べたら良いかをコマの形に示した「～紀州わかやま～食事バランスガイド」を作成しています。

この機会にバランスガイドを活用して、日頃の食生活を見直すとともに、栄養バランスのとれた食事を心掛けましょう。

また、食品ロスを無くすために、食べ物を残したり捨てたりすることなく、最後までおいしくいただきますよう。

詳しくは、WEBサイトをご覧ください。

紀州わかやま食事バランスガイド

県食育キャラクター「みかぼう」



ツイッターで災害に関する情報を発信します

県民の皆さんに、さまざまな方法でより早く災害に関する情報を届けるため、ツイッターを活用した情報発信を行います。避難に関する情報や、大きな被害が発生するような災害が予想される場合の注意喚起、新たな防災に関する取組などを発信しますので、アカウントをフォローしてご利用ください。

アカウント名:防災わかやま
問:県庁災害対策課



2019年10月1日、消費税・地方消費税の税率は10%へ。

政府広報

※10%のうち2.2%は地方消費税です。

ポイント1 税率引上げは社会保障制度を次世代に引き継ぎ、みんなが安心できる社会にするために必要です。

みんなが安心できる社会にするためには、安定した財源を確保し、社会保障制度を、次世代に引き継ぐとともに、全世代型へ転換していく必要があります。そのためには10%への税率の引上げが必要です。

ポイント2 引上げ分は、すべての世代を対象とする社会保障のために使われます。

引上げ分は、消費税・地方消費税ともに、例えば、①待機児童の解消、②3歳から5歳までの幼児教育・保育の無償化、③真に支援が必要な学生の高等教育(大学など)の無償化、④介護職員の処遇改善、⑤所得の低い高齢者の介護保険料の軽減、⑥所得の低い年金受給者への給付金の支給などに使われます。

ポイント3 家計と景気、両方の視点から対策を実施します。

飲食物品(お酒・外食を除く)と新聞(定期購読契約、週2回以上発行)に係る税率を8%に据え置きます(軽減税率制度)。このほか、家計や景気への影響を緩和するための各種対策を実施します。



プレミアム付商品券



自動車や住宅の購入等支援



キャッシュレス決済でのポイント還元

知っていますか、地方消費税

一般に「消費税」と言うのは、消費税(国税)と地方消費税(地方税)を合計したものです。地方消費税収は、地方自治体の貴重な財源として、住民の皆様の身近な行政に生かされています。

政府広報 消費税

検索



県職員の給与等の現状

職員数の現状

問 県庁行政改革課 ☎073-441-2130

平成31年4月1日の県職員の部門別の人数は、次のとおりです。

部門	一般行政	教育	警察	公営企業等
職員数	3,521人	8,662人	2,527人	219人
合計	14,929人			

特別職の報酬等の状況 (平成31年4月1日現在)

区分	給料月額等	期末手当	
給料	知事	113万7,400円(121万円)	6月期 1.675月分 12月期 1.675月分 合計 3.35月分
	副知事	89万3,000円(95万円)	
	教育長	75万円	
報酬	議長	95万円	合計 3.35月分
	副議長	81万円	
	議員	77万円	

(注) 厳しい財政状況を踏まえ、平成31年度、知事及び副知事は、給料と期末手当を6%減額しています。給料月額等欄の()内の額は、減額前の額です。

職員の平均年齢、平均給料月額及び平均給与月額の状況 (平成31年4月1日現在)

	平均年齢	平均給料月額	平均給与月額
一般行政職	43.6歳	33万 37円	41万1,466円
技能労務職	56.2歳	33万 879円	35万7,437円
高等学校教育職	44.2歳	37万4,389円	42万8,119円
小・中学校教育職	41.5歳	34万7,944円	39万3,125円
警察職	37.4歳	31万3,691円	43万5,704円

(注) 1「平均給料月額」とは、平成31年4月1日現在における各職種ごとの職員の基本給の平均です。
2「平均給与月額」とは、給料月額と毎月支払われる扶養手当、地域手当、住居手当、時間外勤務手当などの諸手当の額を合計したものです。なお、この他に期末勤勉手当を6月と12月に合わせて4.45月分支給しています。

県職員の給与等の現状及び人事行政の運営状況は、県ホームページでご覧いただけます。



給与の現状

問 県庁人事課 ☎073-441-2123
県が給与を負担している職員(行政職職員、教員、警察官)の給与などの状況は、次のとおりです。

人件費の状況

(普通会計決算)

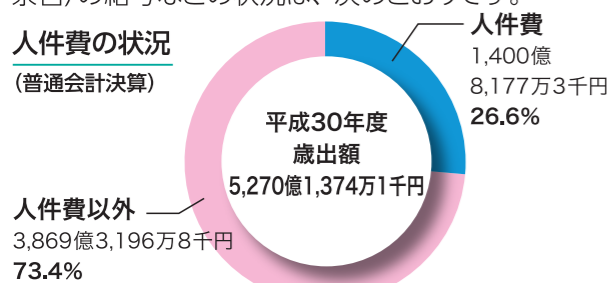

(注)人件費は、一般職の職員の給与、退職手当、共済費のほか、特別職の職員の給与及び報酬等の普通会計に属する部分について集計したものです。

犯罪被害者等の人権について

問 県庁県民生活課 ☎073-441-2350

「犯罪被害者等」とは、犯罪及びこれに準ずる心身に有害な影響を及ぼす行為によって被害を受けた方やその家族・遺族のことをいいます。

犯罪被害者等は、生命、身体、財産上の直接的な被害だけでなく、事件に遭遇したことによるショック、失職・転職などの経済的困窮、捜査や裁判の証人出廷に伴う精神的・時間的負担、無責任なうわさ話、過度な取材・報道によるストレス・不快感など、被害後に生じる「二次的被害」に苦しめられる場合があります。

本年4月から「和歌山県犯罪被害者等支援条例」が施行され、条例の基本的理念には、犯罪被害者等の権利保護や二次的被害への配慮が掲げられています。今後、条例に基づいて地方公共団体、民間団体、県民みなどで支援に取り組み、犯罪に遭われた方も安心して暮らせる社会づくりが大切です。

毎年11月25日から12月1日は犯罪被害者週間になっています。県では啓発ポスターの展示や街頭啓発などに取り組んでいますので、この機会に私たち共に犯罪被害者等の人権について考えてみてみませんか。



犯罪被害者等支援シンボルマーク「ギョットちゃん」



広報課からのお知らせ



テレビ テレビ和歌山 WTV

きのくに21 日曜 9:30・(再) 18:30
10月 6日 空から命を救う～和歌山県防災航空隊～
10月13日 紀伊風土記の丘 秋期特別展
10月20日 クリーンアップ運動～スポGOMI大会～
10月27日 知事と語る

県民チャンネル
月・火・木・金・土曜 21:55

マンスリー県政 ニュースワイド
毎月最終金曜 19:30～19:59



ラジオ 和歌山放送 WBS

県庁だより 毎日 11:40・(再) 18:00
※土・日曜は再放送がありません。

ラジオでお届け!県政最前線 火曜 15:40～16:00
放送内容・時間は都合で変更する場合があります。

南紀白浜⇄東京(羽田)線の機材大型化を
記念し、運賃の値下げが実施されます!

現在1日3往復が運航されている南紀白浜⇄東京(羽田)線について、令和元年10月27日(日)から、朝便と夕方便の機材が大型化されることになりました。座席数は95席から165席になり、より快適な空の旅が楽しめます。

令和元年10月27日からの時刻表

東京(羽田) → 南紀白浜	南紀白浜 → 東京(羽田)
JAL213便(大型化) 07:40→08:55	お得 JAL212便(大型化) 09:40→10:40
JAL215便 10:25→11:45	JAL214便 12:15→13:20
お得 JAL219便(大型化) 16:25→17:40	JAL218便(大型化) 18:35→19:40

この大型化を記念し、**10月27日(日)搭乗分からは、JAL212便、219便でさらにお得な割引運賃が設定(搭乗日の75日前までの予約で最安6,900円など)**されています。**空港駐車場は無料**です。ますます便利でお得な南紀白浜⇄東京(羽田)線をぜひご利用ください。

問: 県庁港湾空港振興課 ☎073-441-3154

【広告】 県収入の一部とするため有料広告を掲載しています。県庁広報課 ☎073-441-2032

知事メッセージ

県民の皆様へ

臨機応変



臨機応変という言葉があります。辞書によりますと、場合に臨み変化に従って適当な手段を執ることとあります。今私は県庁行政のトップなので、本当は県庁の職員はよく仕事をしていると思っているのですが、どうしても職員の行動が気になります。そこで思うことはこの臨機応変に行動ができていないことが多いなあということです。会議やイベントの段取りとか、司会ぶりとかの面で、その場の事情の変化とか参加している人の思いとかを斟酌することなく、予め決めておいた行動しかないということが目に付きます。その予め決めておいたことも、その時の状況を考えて特別に作ったものではなくて、ずっと以前からの前例踏襲、決まり切った慣例句という場合が多くて、聞いている人、参加している人の胸に響きません。

私は、その場に応じて、参加者の意向、気持ちなどを考えて、ものの言い方を変えたり、説明を短くしたり、反対に詳しくしたりしているつもりなのですが、見てみると、そういう対応をしている人はそう多くないように思います。おそらく担当の人は、こういう大事な役割は無事早く終わらせてほっとしたいと思っていますが、そうすると、ともすれば、やっている仕事は、プロ野球の優勝が決まった後の「消化試合」みたいになって、誰にとってもつまらないものになるのではないかと思います。

私は、人生は日々の感激だと思っているのですが、消化試合を続けていると、こういう感激は味わえないと思います。そうすると同じ一回限りの人生だから大損です。しかし、臨機応変はそうたやすくありません。イベントなどの段取りの場合に限らず県全体の政策形成においても臨機応変が求められますが、それを実行するためには、政策課題への理解、県民の意向、あるいは社会情勢や世界の動きまで視野に入れたいといけません。いつも一生懸命自分の頭で考えて、そうだと思ったら勇気をもって行動をしないといけないと思っています。

和歌山県知事 仁坂 吉伸



手話表現紹介動画はこちらから

環境に優しい植物油インクと古紙/パルプ
配合率80%再生紙を使用しています。

