

げんぱくひばくにせいけんこうしんだん
原爆被爆二世健康診断

場: 県が指定する12医療機関
対: 県内在住の原爆被爆二世の方
申・問: 郵送、FAXで所定の申込書(申込先で配布)を10月11日までに各保健所(支所)または県庁健康推進課
FAX073-428-2325



けんなんびょう こ ほけんそうだんしえん
県難病・子ども保健相談支援センター

①疾患別患者・家族交流会
時: [1]下垂体機能障害 10月19日(土) 10:00~12:00
[2]脊髄小脳変性症・多系統萎縮症 10月19日(土) 13:30~15:30
[3]特発性血小板減少性紫斑病 10月27日(日) 13:30~15:30
場: [1][3]*県難病・子ども保健相談支援センター(和歌山市)
[2]県立医大病院(和歌山市)
対・定: 患者、家族 [1][3]各10人 [2]20人 **先着順**
②難病患者の就労支援セミナー・個別相談会
時: 10月30日(水) 13:30~16:00
場: 和歌山ビッグ愛(和歌山市)
対・定: 難病患者、家族、事業主、難病患者支援関係者 30人 **先着順**
③多発性硬化症・視神経脊髄炎 医療講演会・交流会
時: 11月16日(土) 14:00~16:30
場: 上富田文化会館(上富田町)
対・定: 患者、家族、保健・医療・福祉関係者など 50人 **先着順**
④ピア・サポート研修会
時: 11月30日(土) 13:30~16:00
場: 和歌山ビッグ愛(和歌山市)
対・定: 難病患者、長期療養児、家族、ピア・サポートに興味のある方 60人 **先着順**
①~④共通
申・問: 電話、FAXで行事名、住所、氏名、電話(FAX)番号、(④のみ一時保育の有無)を開催10日前までに県難病・子ども保健相談支援センター
☎073-445-0520 FAX073-445-0603
※②③④手話通訳・要約筆記は要予約



ろうどうせいさくか し
労働政策課からのお知らせ

①岩出・紀の川就職フェア
企業と個別面談方式の合同説明会
時: 10月20日(日) 13:00~16:00
場: 岩出市総合保健福祉センター
②橋本・伊都就職フェア
企業と個別面談方式の合同説明会
時: 11月2日(土) 13:00~15:30
場: 橋本商工会館(橋本市)
①②共通
対: 一般求職者、令和2年3月卒業予定者
問: 県庁労働政策課
UIわかやま就職ガイド
※手話通訳は要予約

こもんじょうこうざ
古文書講座II

テーマ: [海部郡木本村高橋家文書鳥見史料]
①【入門コース】くずし字のなりたち
②【初級・中級コース】古文書の語法や意味内容の掘り下げ
時: ①11月7・14日②12月5・19・26日
いずれも木曜 13:30~15:10
場: きのくに志学館(和歌山市)
定: 各90人 **先着順**
申・問: 往復ハガキで住所、氏名、電話番号、希望コース、過去受講回数を10月23日までに県立文書館 〒641-0051和歌山市西高松1-7-38 ☎073-436-9540



く たつじん し こうざ
暮らしの達人!知るぽると講座

子育て世代を対象に、資金運用や消費者トラブル防止策などを解説
時: 11月7・14・21・28日
いずれも木曜 10:00~11:30
場: 和歌山ビッグ愛(和歌山市)
対: 原則4回参加できる方優先
定: 30人 **先着順**
申・問: 郵送、電話、FAXで住所、氏名(ふりがな)、電話番号を(一時保育希望者は10月24日までに)県金融広報委員会(県消費生活センター内) 〒640-8319和歌山市手平2-1-2 和歌山ビッグ愛8階
☎073-426-0298 FAX073-433-3904
和歌山県金融広報委員会

お知らせ

県庁・県教育庁

☎073-432-4111(代表)
〒640-8585 ○○○課あて
(県庁の住所記入不要)
和歌山県のWEBサイトは
<https://www.pref.wakayama.lg.jp/>

各振興局代表電話

海草 県庁代表と同じ
健康福祉部 ☎073-482-0600
建設部 ☎073-423-3281
那賀 ☎0736-63-0100
伊都 ☎0736-34-1700
健康福祉部 ☎0736-42-3210
有田 ☎0737-63-4111
日高 ☎0738-22-3111
健康福祉部 ☎0738-22-3481
西牟婁 ☎0739-22-1200
東牟婁 ☎0735-22-8551
健康福祉部 串本支所 ☎0735-72-0525
串本建設部 ☎0735-62-0755

時…期日・時間 **場**…場所・会場
対…対象・資格 **定**…定員 **費**…費用
申…申込・応募方法 **問**…問合せ
☐…Eメール
QRコード…県WEBサイトへリンク
…WEBサイトを検索
*は県庁の敷地内にはありません

かがや じんせいおうえんこうりゅうかい
ナースの輝く人生応援交流会
さいしゅうぎょうそくしんけんしゅう
(再就業促進研修)

時: 11月6日(水) 10:00~12:00
場: 看護研修センター(海南市)
対・定: 看護職の有資格者で現在就業していない方 50人 **先着順**
申・問: 郵送、電話、FAX、Eメールで住所、氏名、年齢、電話番号、一時保育の有無を11月4日までに県ナースセンター
〒642-0017海南市南赤坂17
☎073-483-0234 FAX073-483-1266
wakayama@nurse-center.net
和歌山県看護協会



わかやまねりんフェスタ
~絆、深まる笑顔まつり~

11/9(土)▶11(月) 交通混雑緩和のため、公共交通機関のご利用をお願いします。

和歌山ビッグホエール

- ・ふれあいニュースポーツ
子供から高齢者まで楽しめるニュースポーツ体験
- ・わかやま健康と食のフェスタ2019
健康づくりのための運動・食事などに関する展示や体験コーナー、相談コーナー
- ・地域文化伝承館
地域文化の伝承活動などの実演、展示、体験、交流、発表
- ・健康福祉機器展
健康福祉機器の展示、体験、情報提供
- ・ファッションショー【10日(日)午後】
シニア世代の方々のファッションを披露・提案
- ・さいちゃん広場
県内の特産品やグルメ、観光地の紹介などの各種コーナー・ステージイベント
- ・併催イベント・協賛イベント
わかやま体験ブース・縁日ブース・クイズラリー
※クイズラリーは下記4会場でも実施



ねりんピックでは、交流大会のほか全国の高齢者の方々が創作した美術作品を展示する美術展や健康と社会参加などをテーマにした誰もが楽しめるさまざまなイベントを実施します。みんなでイベント会場に出かけて、大会を楽しみましょう。

たいかい
の
大会を楽しもう!

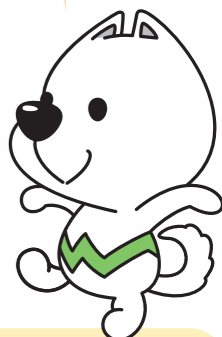

11/9(土)▶12(火)

和歌山県民文化会館

- ・美術展(洋画・彫刻・工芸・写真)
- ・*音楽文化祭【10日(日)午後】
- ・*講演会【12日(火)午前】
- *の観覧者募集は終了しています



- 和歌山県立近代美術館 ・美術展(日本画)
- 和歌山県立博物館 ・美術展(書)
- ホテルアバローム紀の国 ・美術展(写真)

「セレクションアートわかやま2019」
同時開催! (ホテルアバローム紀の国を除く)

全国から訪れる方々や県民の皆さんに和歌山の美術レベルの高さを実感してもらうため、和歌山県独自の取組として県内の優れた美術作品を左記美術展の作品とあわせて展示します。全国の代表作品と和歌山の素晴らしい作品の両方が見られるまたとない機会です。ぜひ会場で作品をご堪能ください。

交通規制のお知らせ

11月9日(土)、総合開会式の会場となる紀三井寺公園周辺で交通規制が行われます。皆様のご理解とご協力をお願いします。

番号	規制箇所	規制内容	規制時間
①	医大病院前交差点北側	一方通行(北進のみ可)	6:30~16:30
②	シーサイドロード	大型車両通行規制解除	6:30~16:30
③	セブンイレブン北側	車両通行禁止(大会関係車両を除く)	6:30~10:00
④	布引交差点西側	一方通行(西進のみ可)	6:30~16:30
⑤	競技場前	車両通行禁止(大会関係車両を除く)	7:00~16:30



- 🚫 車両進入禁止
- 🚫 車両通行禁止
- ➡️ 一方通行