交流大会

大会初の種目となる合気道をはじめ、スポーツや文化種目あわせて27種目の交流大会を21市町で実施します。交流大会の各会場では、「健康づくり教室」を開催し、高齢者などに適した運動方法や健康管理などの啓発・指導も行います。

また、子供から大人まで気軽に楽しむことのできるニュースポーツ体験を一部交流会場で実施しますので、ぜひ会場に行って、健康づくりを楽しむとともに選手の方々を応援しましょう。

会場・日程　11/10(日)▶12(火)

※★の会場で、ふれあいニュースポーツを実施します。

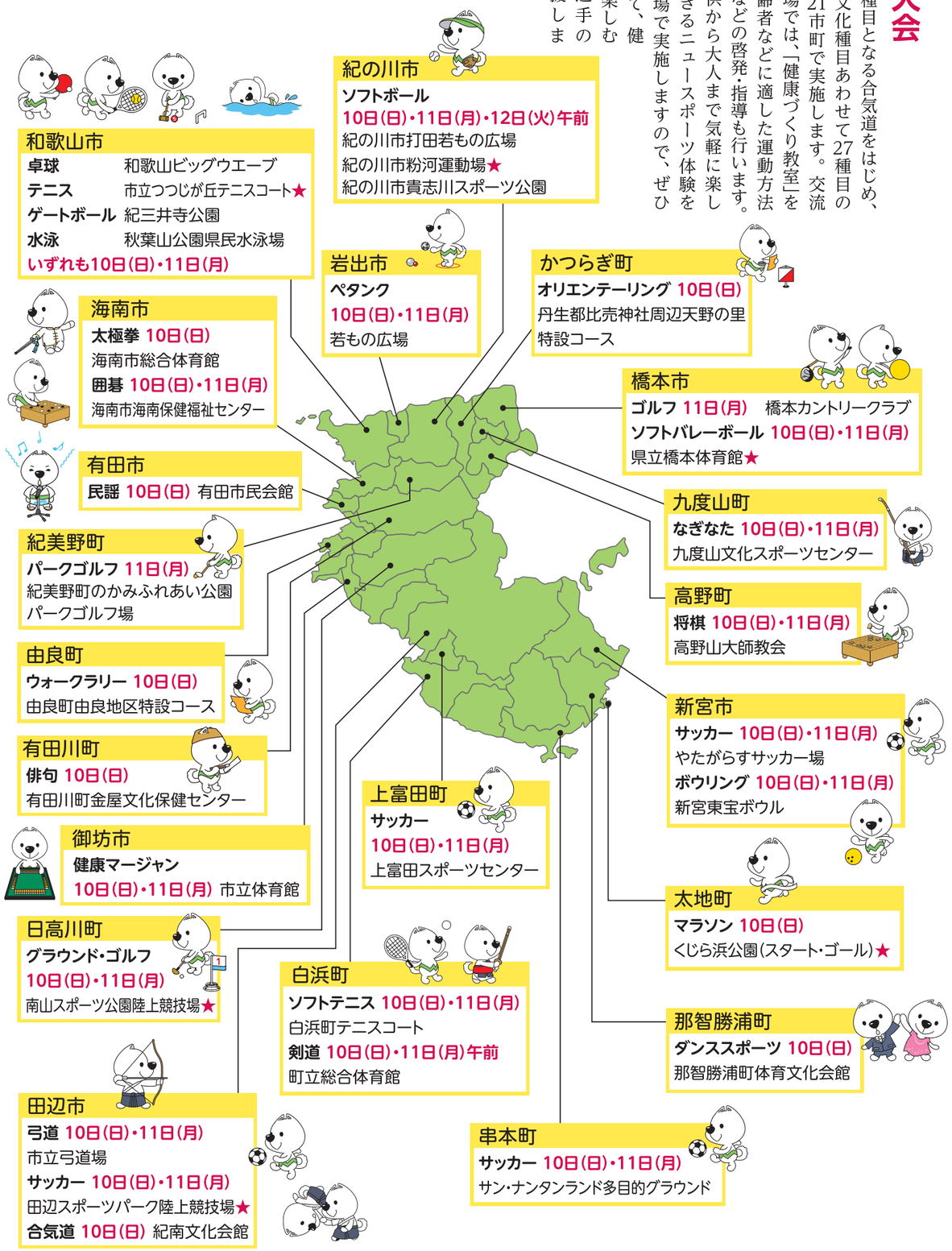

interview インタビュー

交流大会参加選手

合気道
竹中　日出雄 さん

合気道は、礼儀を重んじ、勝ち負けを争わず、相手と共に心と技を磨き合いながら生涯継続することを目標としています。力ではなく、呼吸力で投げるので、子供から高齢者まで年齢に関係なくできるのが魅力だと思います。

今回、合気道が開祖の植芝盛平翁先生の出身地である田辺市で開催されることをとてもうれしく思っています。また、そこに参加できることに喜びと責任を感じています。

できるだけ多くの方に、足さばき、手の動き、姿勢など合気道の美しさを見ていただきたいと思います。

健康マージャン
大西　一男 さん

健康マージャンは、作戦など考えることが多く、知的興味をそそるもので、学生時代に始めてから、今でも月数回、友人としています。

予選大会は、緊張しましたが、勝負しながらでも皆さん和気あいあいとした雰囲気があり楽しいものでした。県の代表として出場させていただく限り、ベストをつくし、団体優勝めざして頑張りたいと思います。

健康マージャンは、脳の活性化にもなり、人の輪を広げることにもつながるので、高齢化社会になっていくなか、広まっていくといいと思います。

全国から訪れる方々を温かくお迎え

花いっぱい運動

紀の国わかやま国体・大会でも好評だった、花いっぱい運動をねんりんピックでも行っています。農業系の高校や福祉施設などで育てた苗を学校などに配って、育ててもらっています。花はねんりんピックの会場などに飾り、大会を彩ります。

また、学校などの花壇やプランターにも来県を歓迎する立て札の設置をお願いし、花いっぱいの和歌山で、おもてなしします。

クリーンアップ運動

チームを組んでエリア内で拾ったゴミの量と質をポイントで競い、楽しみながら街をきれいにする「スポGOMI大会」を県内各地で行っています。

ゴミのないきれいな和歌山でお迎えします。

若い視点でおもてなし

和歌山県の魅力を存分に味わってもらうため、和歌山大学観光学部の学生が4つのツアープランを考案しました。学生が同行して積極的な世代間交流を図るツアーもあり、参加者の思い出に残るプランとなっています。

また、選手団に提供する昼食弁当箱のデザインも考案するなど学生の若い力で大会を盛り上げます。

笑顔のあいさつと一声を

県民一人ひとりが、笑顔のあいさつと積極的なお声かけでお迎えし、和歌山のぬくもりを伝えましょう。

皆さんの笑顔と一声が、おもてなしにつながります。

和大生考案の弁当箱デザイン

大会ガイドブックの配布

大会の内容を網羅した総合案内ガイドブックを配布しています。無料ですので、ぜひ入手して、各会場にご来場ください。

【主な配布・設置場所】
県庁・振興局・市町村・ビッグホエール・県内各道の駅など