

和歌山

あなたと

県

をつなぐ広報紙

# 県民の友

11月号

No.963  
平成30年[2018]



県政最前線 | 人権特集

## ハラスメントのない 職場づくり



人権とは、すべての人が生まれながらに持っている、人として幸せに生きていくために必要な、誰からも侵されることのない権利です。すべての人の人権が尊重される豊かな社会を実現するには、私たち一人ひとりが自分の人権のみならず、他人の人権についても正しく理解し、人権を相互に尊重することが必要です。

# 職場における主なハラスメントのない職場づくり

問 県庁人権施策推進課  
けんこうじんけんせきすすんか  
けんこうjinhakuseisakujiushikawaka  
県庁労働政策課  
けんこうroudoushijisaku  
073-441-2566  
073-441-2790

企業はその活動を通して、多くの人と深く関わっており、社会を構成する一員として責任ある行動を果たすことが求められています。

こうした中、職場におけるハラスメント(嫌がらせ)は社会問題となっており、多様化しています。

和歌山労働局に寄せられるハラスメント関係の相談も増加傾向にあり、平成29年度相談件数は、平成28年度から80件増加し、644件となっています。

職場で働く従業員や事業主など、誰もが働きやすい環境にするためには、お互いを尊重する意識を持つことが大切です。そのため、県では、企業と人権尊重の社会づくり協定の締結をはじめとするさまざまな取組を通して、企業の自主的・主体的な人権尊重の活動を支援しています。

和歌山労働局へのハラスメント関係相談  
※労働者・事業主などからのすべての相談件数

	平成28年度	平成29年度
パワーハラスメント	492件	566件
セクシユアルハラスメント	35件	30件
マタニティハラスメント	37件	48件
合計	564件	644件

※和歌山労働局「H28・29年度個別労働紛争解決制度の利用状況及び均等関係法令の相談等状況」より作成

## 人権尊重の社会づくり協定 「わかやま人権パートナーシップ」の推進

県では、平成18年から県内の企業・団体の皆さんと「和歌山県人権尊重の社会づくり協定」を締結し、協働して人権尊重の社会づくりに取り組んでいます。

※締結企業・団体数263 H30・3現在

### 企業・団体の主な取組内容

- ① 従業員などを対象とする定期的な研修の実施
- ② 人権啓発ポスターなどの掲示
- ③ 人権相談窓口の設置

### 県からの支援内容

- ① 企業・団体で人権研修を実施する場合における講師派遣や人権啓発DVDなどの貸出
- ② 企業・団体の活動報告を県のホームページや情報誌などで広く紹介
- ③ 人権に関する情報提供
- ④ 人権に関する活動の推進方法などについての相談対応



## 職場における主なハラスメント

ハラスメントは人権を否定する行為で、許されないものであり、従業員が能力を発揮することを妨げるだけでなく、企業の社会的評価に悪影響を与えない問題です。どの職場においても起こり得る問題であり、人間関係の確執や世代間の隔たり、誤解から生じた不信感などから発展する可能性もあります。



事業主をはじめ、従業員一人ひとりがハラスメントなどへの正しい理解を深め、人権尊重意識を高めていくために、県では、企業に対する研修会の開催のほか、企業が自主的に実施する研修会への講師派遣や啓発資料の提供などを行っています。

## セクシユアルハラスメント — セクハラ —

職場において、相手の意に反する性的な言動が行われ、それを拒否したことで不利益を受けたり、職場の環境が不快なものとなったりすることをいいます。

セクハラは、男性も女性も、加害者にも被害者にもなり得る問題であり、異性に対するものだけでなく、同性に対するものも該当します。

### 対価型

＜例＞

- 職場での性的な発言に抗議すると降格された
- 身体への不必要な接触に抵抗すると配置転換された
- 食事やデートへの執拗な誘いを拒否すると解雇された など

### 環境型

＜例＞

- 意図的に私生活に関する噂を流され、業務に専念できない
- 身体を不必要に触られるのが苦痛で、出勤するのがつらい
- 恋愛経験などについて執拗に質問され、就業意欲が低下している など

## マタニティハラスメント — マタハラ —

働く女性が妊娠・出産・育児を理由に不利益を受けることや、上司や同僚から嫌がらせを受けることをいいます。

女性の仕事と子育ての両立を妨げる要因となっており、法律で妊娠・出産・育児を理由とする解雇などの不利益な取扱いは禁止されています。このことは、男性が育児に参加する場合においても同様です。

### 制度などの利用への嫌がらせ型

＜例＞

- 「育児を取るなら辞めてもらおう」と言われた
- 「育児短時間勤務の人は気楽でいいね」と言われた など

### 状態への嫌がらせ型

＜例＞

- 「つわりぐらいで休むなら辞めろ」と言われた
- 妊娠を報告したら降格された など

## 職場におけるハラスメント対策の取組

事業主には、法律でセクハラ・マタハラを防止するために必要な措置を講ずることが義務付けられています。

あらゆるハラスメントのない働きやすい職場づくりに向けて、一元的に対応できる体制を整備するなど、企業として総合的に対策を講じましょう。



# 人権に関わる主な相談窓口

人権全般・同和問題 部落差別	人権啓発センター	【人権ホットライン】 ☎073-421-7830 FAX073-435-5421 相談日=月～金曜9:00～16:00 【弁護士による法律相談】 ☎073-435-5420 FAX073-435-5421 相談日=第2・4木曜13:00～16:00 和歌山ビッグ愛(注1)2階
	県庁人権局	☎073-441-2563 FAX073-433-4540 相談日=月～金曜9:00～17:45 振興局総務県民課 相談日=月～金曜9:00～17:45
子供・若者	【児童相談所全国共通ダイヤル】 ☎189 (24時間対応)	児童相談所 相談日=月～金曜9:00～17:45 県子ども・女性・障害者相談センター(中央児童相談所) ☎073-445-5312 和歌山市毛見1437-218 県紀南児童相談所 ☎0739-22-1588 田辺市新庄町3353-9 県紀南児童相談所新宮分室 ☎0735-21-9634 新宮市緑ヶ丘2-4-8
	和歌山児童家庭支援センターきずな	☎073-460-8044 和歌山市つづじが丘7-2-1 相談日=【電話】月～金曜9:00～18:00 【面接】月～金曜9:00～17:00(要予約)
	【子どもと家庭のテレフォン110番】	☎073-447-1152(24時間対応)
	県教育庁義務教育課児童生徒支援室	【教育相談電話】 ☎073-422-7000 ☎0739-23-1988 相談日=月～金曜9:00～12:00/13:00～17:00 【子供SOSダイヤル】 ☎073-422-9961(24時間対応)
	【県警察本部ヤングテレフォン・いじめ110番】 ☎073-425-7867	相談日=月～金曜9:00～17:45※夜間・土日祝は当直
心の悩み	若者総合相談 With You(ウィズ・ユー)	【電話】 ☎073-428-0874(おはなし) ☎0736-32-0874 ☎0739-24-0874 相談日=月～金曜10:00～17:00 【メール】 <a href="http://with-you-wakayama.jp/">http://with-you-wakayama.jp/</a> (パソコン専用) <a href="http://with-you-wakayama.jp/mobile/">http://with-you-wakayama.jp/mobile/</a> (携帯電話専用)
	県精神保健福祉センター	【こころの電話】 ☎073-435-5192 FAX073-435-5193 相談日=月～金曜9:30～12:00/13:00～16:00 和歌山ビッグ愛(注1)2階 【自殺対策】 ☎073-424-1700 } FAXは「こころの 【ひきこもり支援】 ☎073-424-1713 } 電話」に同じ 相談日=月～金曜9:00～17:45
AIDS	【エイズ夜間電話相談】 ☎073-474-3222	相談日=火曜19:00～21:00
ハンセン病	県庁健康推進課【ハンセン病相談窓口】	☎073-441-2643 FAX073-428-2325 相談日=月～金曜9:00～17:45
旧優生保護法	県庁健康推進課	☎073-441-2642 FAX073-428-2325 相談日=月～金曜9:00～17:45 【メール】 e0412001@pref.wakayama.lg.jp
長期療養児	県難病・子ども保健相談支援センター	☎073-445-0520 FAX073-445-0603 相談日=月～金曜9:00～17:45 和歌山市紀三井寺811-1 県立医大病院3階
犯罪被害者	県庁県民生活課	☎073-441-2350 相談日=月～金曜9:00～17:45 (公社)紀の国被害者支援センター ☎073-427-1000 相談日=月～金曜10:00～16:00、土曜13:00～16:00

※面接相談、弁護士相談は事前予約が必要です。  
※相談日については、祝日や年末年始などの対応が各窓口で異なる場合がありますので、詳しくはお問い合わせください。  
(注1)和歌山ビッグ愛：和歌山市手平2-1-2 (注2)市町村が設置する高齢者の生活を支援する総合窓口

## パワーハラスメントーパワハラー

職場での優位な立場を利用して、業務の適正な範囲を超えて、精神的・身体的苦痛を与えたり、職場環境を悪化させたりする行為をいいます。上司から部下に対するものだけでなく、先輩・後輩間や同僚間、さらには部下から上司に対して行われるものもあります。

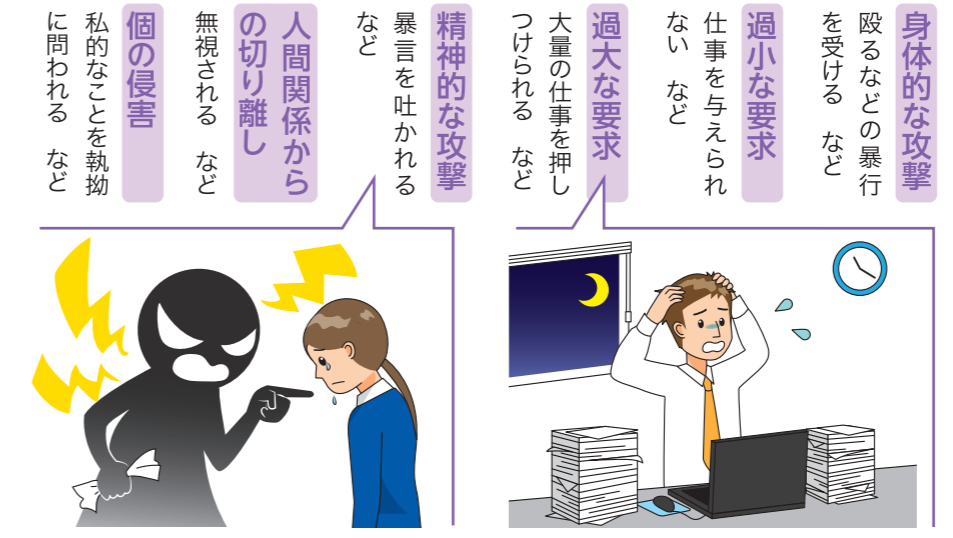

※代表的な類型を示したものであり、すべてを網羅しているわけではありません。  
※指示や注意・指導に不満を感じても、これらが業務上適正な範囲の場合には該当しません。

## ハラスメントを受けたときは

- はっきりと意思を伝えましょう  
黙って我慢していると事態をさらに悪化させてしまうことがあります。問題を解決していくことが、同じように悩んでいる人を救うことにつながります。
- 会社の窓口に相談しましょう  
ハラスメントは個人の問題ではなく会社の問題です。社内で相談しづらい場合は、外部の機関に相談しましょう。

～ひとりで悩まず相談してください～  
※相談内容などの情報は厳守します

**県相談窓口**  
セクハラ相談は、りいぶるへ!(女性のみ面接相談あり)  
県男女共同参画センター“りいぶる” ……☎073-435-5246  
労働問題全般について、相談をお受けします  
労働相談室 ……☎073-436-0735

**労働局相談窓口**  
セクハラ・マタハラ相談  
雇用環境・均等室 ……☎073-488-1170  
パワハラ相談  
総合労働相談コーナー ……☎073-488-1020

### 人権に配慮した職場環境に向けて

県では、企業に関わりのある人権問題をテーマにした研修会を開催するなど、人権に配慮した職場環境整備への取組を支援しています。

#### 公正な採用選考の実施

事業主には、「採用の自由」が認められています。が、応募者の基本的人権を侵してまで認められているわけではありません。採用選考に当たっては、特定の人を除外せず、本人の適性・能力のみを基準として実施するよう研修会の開催などを通して企業に働きかけています。

#### 「企業における研修責任者」の設置と研修会の開催

人権問題についての正しい理解と認識を深め、企業内における人権問題を早急に解決できるように「企業における研修責任者」の設置に取り組んでいます。

さらに、「企業における研修責任者」を対象とした研修会を和歌山労働局と協働して開催し、企業内における人権研修を積極的に実施してもらうよう働きかけています。

県では、すべての人の人権が尊重される豊かな社会の実現をめざして、さまざまな人権問題に対する相談窓口を設置しています。

気がかりなことや困ったことがあればひとりで悩まずに、ご相談ください。



12月3日～9日は「障害者週間」です  
**あいサポート運動**  
 ～まず、知ることからはじめましょう～

あなたの近くに障害のある人はいませんか。障害は、程度や状態も人によりさまざま、外見では分からないために、周囲に理解されず困っている人もいます。

和歌山県では、障害への理解を深めるために「あいサポート運動」を実施し、さまざまな障害の特性や必要な配慮などを学び、日常生活の中で実践する「あいサポーター」を養成しています。

また、内部障害や難病の方など、外見から障害などのあることが分からない人が配慮を必要としていることを示す「ヘルプマーク」を交付しています。

障害について、まずは知ることからはじめませんか。「あいサポーター」研修の講師派遣については随時受け付けていますので、お気軽にお問い合わせください。

**問 県庁障害福祉課**  
 ☎073-441-2532 FAX073-432-5567

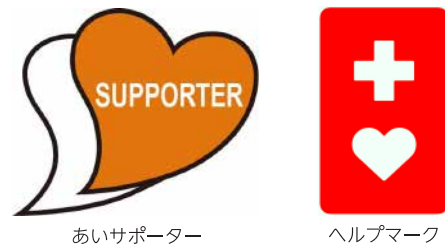

**高齢者の虐待防止について**

高齢者虐待は、高齢者が尊厳を保ち、自分らしく生きていくという基本的な権利を脅かすもので、暴力のほか、暴言、無視、嫌がらせ、勝手に高齢者の金銭などを使用する行為などが含まれます。

虐待が起こる要因として、介護を担う方の介護疲れやストレスがあるため、介護保険サービスをうまく利用し、介護の負担を減らし自分の時間を持つことができることが大切です。

高齢者虐待はどの家庭にも起こり得る身近な問題であり、家族の問題として他人が口を出しにくい、深刻な状況になってしまいがちです。虐待かなと思ったら、ひとりで悩まず、すぐに最寄りの地域包括支援センターなどに相談しましょう。

**問 県庁長寿社会課介護サービス指導室**  
 ☎073-441-2527 FAX073-441-2523

11月1日～30日は「同和運動推進月間」  
**人権が尊重される豊かな社会の実現に向けて**  
 ～世界人権宣言から70年～

世界人権宣言が昭和23年(1948年)12月10日に国際連合総会で採択されてから今年で70年を迎えます。

世界人権宣言では、すべての人間が人間として尊重され、自由であり、平等であり、差別されてはならないことが定められています。

この理念のもとに、和歌山県では、すべての人の人権が尊重される社会の実現に向けた取り組みを行ってきました。しかしながら、今なお私たちの周りにはさまざまな差別や偏見が存在しています。

同和問題(部落差別)もその一つであり、同和地区やその関係者を避けようとする意識から市町村や県に同和地区の所在を問い合わせたり、インターネット上に差別書き込みを行ったりするなどの行為が発生していますが、これらの行為は決して許されるものではありません。

このような状況のもと、平成28年12月に「部落差別の解消の推進に関する法律」が施行されました。

法律では、部落差別は許されないものであるとの認識のもとにこれを解消することが重要な課題であるとされており、県では、法律の趣旨を踏まえ、国や市町村と連携しながら、解消に向けて引き続き取り組んでいきます。

私たち一人ひとりが差別は許されないものであるという意識を持ち、人権が尊重される豊かな社会を築きましょう。

**問 県庁人権政策課** ☎073-441-2563 FAX073-433-4540

11月25日は「女性に対する暴力撤廃の国際デー」  
 11月12日～25日は「女性に対する暴力をなくす運動」期間  
**夫婦や恋人間での暴力でお悩みの方へ**

「ドメスティック・バイオレンス(DV)」とは、配偶者などの親密な関係にある、またはあった者から振るわれる暴力のことで、犯罪行為も含む重大な人権侵害です。近年は若い恋人同士の間でも「デートDV」と呼ばれる暴力が問題となっています。

殴る・蹴るなどの身体的暴力だけでなく、言葉・態度による精神的暴力、行動を監視する・生活費を渡さないといった社会的・経済的暴力、性的暴力などもDVです。

あなたの周りで被害を受けている人はいませんか。あなた自身が被害を受けていないでしょうか。秘密は必ず守られます。ひとりで悩まず、相談してください。

**相談窓口** 県男女共同参画センター「りいぶる」 ☎073-435-5246  
 県子ども・女性・障害者相談センター ☎073-445-0793  
**問 県庁青少年・男女共同参画課** ☎073-441-2510 FAX073-441-2501

**性暴力被害でお悩みの方へ**  
 わかやまmine ☎073-444-0099

性暴力救援センター和歌山「わかやまmine」では、性暴力(自分が望まない、強要された性的行為など)を受けた被害者の相談を聴き、医療やカウンセリング、法律相談の調整など、総合的支援を行っています。

11月11日～12月10日は人権を考える強調月間です。  
 12月4日～10日は第70回人権週間、12月10日は人権デーです。  
 さまざまな人権に関する催しや相談会が開催されます。

**ふれあい人権フェスタ2018**

人権に関する問題について、理解と関心を深め、人権意識の普及・高揚を図ることを目的に開催します。

**日時:** 11月24日(土)10:00～16:00  
**場所:** 和歌山ビッグホエール(和歌山市)  
 ●人権の詩表彰式  
 ●ステージイベント  
 ●展示・体験コーナーなど  
**問:** 県人権啓発センター  
 ☎073-435-5420 FAX073-435-5421



**人権のつどい**

東陽中学校合唱部演奏(一部)、中学生人権作文コンテスト表彰式と作文朗読(二部)、人権講演会(三部)  
**講師:** 関守研悟氏(聖福寺住職)  
**演題:** 「いのち輝いて～歌とともに～」  
**日時:** 12月9日(日)13:00～16:00  
**場所:** ガーデンホテルハナヨ ハナヨアリーナ(田辺市)  
**定員:** 400名(先着順)  
**申込・問:** 11月12日～ 西牟婁振興局総務県民課  
 ☎0739-26-7909 FAX0739-26-7962  
 ※一時保育・要約筆記・手話通訳有

**世界エイズデー2018in和歌山**

12月1日の「世界エイズデー」に合わせ、和大祭にて、クイズなどによるエイズについての知識の普及や匿名のHIV抗体即日検査・梅毒即日検査を無料で実施  
 検査は定員40名、事前申込(当日申込可)  
**日時:** 11月24日(土)10:00～16:00  
**場所:** 和歌山大学(和歌山市)  
**問:** 県庁健康推進課  
 ☎073-441-2643 FAX073-428-2325

**同時開催**

**りいぶるフェスタ2018**  
 ●講演会 14:00～15:00  
**講師:** 水無田気流氏(國學院大學経済学部教授)  
**テーマ:** 「居場所」のない男、「時間」がない女  
 ～ワークライフアンバランスな日本社会を考える～  
 ●「男女でつくる元気な和歌山」  
 啓発ポスター最優秀賞受賞者表彰式  
 ●展示用ブース設置(啓発ポスター入賞作品展示、啓発用グッズ配布など)  
**問:** 県男女共同参画センター「りいぶる」  
 ☎073-435-5245 FAX073-435-5247  
 ※要約筆記・手話通訳有



**わかやまこころのフェスタ2018**

●グループ活動紹介 ●和歌山県精神保健福祉協会会長表彰  
 ●「ほっとする 笑顔つながる こころの絵」表彰  
**問:** 県精神保健福祉センター ☎073-435-5194 FAX073-435-5193  
 ※要約筆記・手話通訳有

**同和運動推進月間特別講演会**

**講師:** 中尾由喜雄氏  
 (全国隣保館連絡協議会常任顧問)  
**演題:** 「人権文化豊かなまちづくりに向けて～阪神・淡路大震災が教えたもの～」  
**日時:** 11月6日(火)14:00～16:00  
**場所:** 和歌山ビッグ愛(和歌山市)  
**問:** 県人権啓発センター  
 ☎073-435-5420 FAX073-435-5421  
 ※要約筆記・手話通訳有



**人権相談窓口の開設**

①無料弁護士相談(予約制)  
**日時:** 12月8日(土)13:30～16:30  
**場所:** 県民文化会館(和歌山市)  
**問:** 県庁人権政策課 ☎073-441-2563 FAX073-433-4540  
 ②外国人のための無料相談(予約制)  
 民事・家事・行政事件に係る無料法律相談  
**日時:** 11月15日(木)13:00～16:00  
**場所:** 県国際交流センター(和歌山市)  
 ※英語、中国語、フィリピン語での対応可  
**問:** 県国際交流協会 ☎073-435-5240





せいらん せいしやうねん いえ  
**紀北青少年の家**  
〒649-7112 かつらぎ町中飯降1317-3  
☎0736-22-5530 FAX0736-22-5531

きほく ゆ あき  
**紀北の湯～秋～**

仲間たちと楽しく食事・入浴・歌い明日への活力を養う  
**時:**11月27日(火)10:00～15:00  
**定・費:**40人 1,500円  
**申:**11月17日まで

**あわてんぼうのサンタクロース**

クリスマスパーティーで異文化を学び、参加者同士の親睦を深める  
**時:**12月8日(土)～9日(日)1泊2日  
**対:**小学3～6年生  
**定・費:**40人 4,000円  
**申:**11月24日まで



しおのみさせいしやうねん いえ  
**潮岬青少年の家**  
〒649-3502 串本町潮岬669  
☎0735-62-6045 FAX0735-62-0182

**クリスマスケーキデコレーション**

クリスマスの習わしを学び、ケーキデコレーションを体験する  
**時:**12月22日(土)～23日(祝)1泊2日  
**対・定:**小学4年～中学3年生 30人  
**費・申:**4,600円 11月13～30日

※申し込みには、参加者全員の住所、氏名、年齢(学年)、電話番号などが必要です。Eメール、FAXで申し込まれた場合は電話で確認してください。詳しくは各施設へ

ふくし かいご ほいく  
**福祉・介護・保育の就職フェアわかやま**

**時:**11月12日(月)13:00～16:00  
**場:**県JAビル(和歌山市)  
**問:**県福祉人材センターハートワーク ☎073-435-5211  
和歌山県福祉人材センター

ぜいむか し  
**税務課からのお知らせ**

①11月11～17日は「税を考える週間」今年のテーマは「暮らしを支える税」です。この機会に税の意義や役割について考えてみましょう。

②11・12月は「滞納整理強化月間」県と市町村、和歌山地方税回収機構が、差押処分や合同捜索などを集中的に行います。未納の税金がある方は至急納付してください。

③個人事業税後期分の納税について納期限は11月30日(金)です。金融機関、コンビニなどで早めに納めてください。

**問:**①②県庁税務課③各県税事務所④不動産合同公売の実施  
**時:**[1]11月27日[2]12月4日  
いずれも火曜 受付13:00～13:10

**場:**[1]西牟婁振興局(田辺市)  
[2]\*県自治会館(和歌山市)  
**物件地・問:**[1]田辺市=紀南県税事務所 ☎0739-26-7908  
[2]御坊市=御坊市税務課 ☎0738-23-5504

紀の川市=紀の川市収納対策課 ☎0736-77-0814  
岩出市=岩出市税務課 ☎0736-62-2141  
新宮市=和歌山地方税回収機構 ☎073-422-3630  
※詳しくは要問合せ

ちゅうしゃかんしんしんしかくしゃこうしゅう  
**駐車監視員資格者講習**

**時:**講習日11月29日(木)・30日(金)いずれも9:00～18:00  
考查日 12月7日(金)9:00～10:30  
**場:**交通センター(和歌山市)  
**定・費:**10人 20,000円  
**申:**11月26日まで  
**問:**県警察本部交通指導課駐車違反取締センター ☎073-473-0356

かいご ひ  
**介護の日オープンフォーラム**

**講演:**西川ヘレン氏 他  
**時:**11月16日(金)13:00～16:30  
**場:**ホテルアパローム紀の国(和歌山市)  
**定:**250人 1,500円  
**申・問:**郵送、電話、FAX、Eメールで住所、氏名、電話番号を11月10日までに県老人福祉施設協議会 〒640-8319和歌山市手平2-1-2 和歌山ビッグ愛7階 ☎073-435-5227 FAX073-435-5228  
waroushi@cruix.ocn.ne.jp  
和歌山県老人福祉施設協議会  
※要約筆記は要予約

かいご しごとみけいけん む かいご  
**介護の仕事未経験向け介護基礎研修会・就職相談会(下期)**

**時・場:**①11月21日(水)～23日(祝)新宮ユアホテル(新宮市)  
②12月6日(木)～8日(土)橋本市市民会館  
③平成31年2月8日(金)～10日(日)紀伊田辺シティプラザホテル(田辺市) ※最終日午後はハナヨアリーナ(田辺市)  
④2月13日(水)～15日(金)和歌山市民会館 いずれも9:30から  
**対:**介護未経験の中高齢者等で就職希望の方  
**定:**各20人  
**申・問:**FAXで所定の申込書(申込先で配布)を県介護普及センター ☎0739-22-6589 FAX0739-22-6569  
和歌山県福祉人材センター

ぶつびんこうにゆう けんざんびん かか しんせい  
**物品購入・県産品に係る申請**

①物品の購入等に係る競争入札参加資格申請  
県が発注する物品購入等の入札に参加するために必要な資格審査申請の受付  
②物品調達における県産品登録審査申請  
物品の購入にあたり県が優先して調達する県産品の登録申請の受付  
**申:**11月1～30日の平日(①9:30～16:00②9:30～17:15)に振興局総務県民課(①は海草除く)、東牟婁振興局地域振興部串本地区駐在、県警察本部会計課、問合先  
**問:**県庁総務事務集中課

とうじょうびょう  
**「糖尿病やメタボのことをもっと知ろう」県民公開講座**

医師、理学療法士による糖尿病の話やコントと〇×クイズ  
**時:**11月11日(日)13:25～15:30  
**場:**橋本市教育文化会館  
**定:**200人  
**問:**県糖尿病啓発県民講座推進実行委員会 ☎073-445-9436

こじん む けんしゅう  
**個人向けあいサポーター研修**

障害を知り、サポートを実践  
**時:**①11月17日②12月1日  
いずれも土曜10:00～12:00  
**場:**①あいあいセンター(和歌山市)  
②田辺市民総合センター  
**定:**各20人  
**申・問:**郵送、電話、FAXで住所、氏名、電話番号を開催3日前までに県庁障害福祉課 FAX073-432-5567

けんなんびょう こ ほけんそつだんしえん  
**県難病・子ども保健相談支援センターからのお知らせ**

①小児の腎疾患講演会  
「学校検尿から見つかる腎疾患」  
**時:**12月15日(土)13:30～15:30  
**場:**県立医大生涯研修センター(和歌山市)  
**対・定:**腎疾患の子供と家族、教育・医療・保健・福祉関係者 50人  
②ボランティア活動に役立つ車椅子と杖の知識&助・実技体験  
**時:**12月8日(土)14:00～16:00  
**場:**情報交流センター Big・U(田辺市)  
**定:**30人  
③子供の医療講演会  
**時:**12月12日(水)13:30～15:30  
**場:**東牟婁振興局(新宮市)  
**定:**50人  
①～③共通  
**申・問:**電話、FAXで住所、氏名、電話番号(一時保育希望者は①12月4日③11月29日、手話通訳・要約筆記希望者は①11月13日②7日③16日までに)を県難病・子ども保健相談支援センター ☎073-445-0520 FAX073-445-0603

けんだんじよきやうどうさんかく  
**県男女共同参画センター「りいぶる」からのお知らせ**

①シアター Café"りいぶる"  
映画「ロング、ロングバケーション」鑑賞会  
**時:**12月2日(日)13:30～16:00  
**定:**30人  
②大人のための「りいぶる」読み語り広場  
絵本「発明家になった女の子マッティ」  
**時:**12月7日(金)10:30～11:30  
**定:**20人  
①②共通  
**場:**県男女共同参画センター(和歌山市)  
**申・問:**郵送、電話、FAX、Eメール、インターネット、来所で住所、氏名、電話番号(一時保育希望者は①11月22日②27日までに)を会場 〒640-8319和歌山市手平2-1-2 和歌山ビッグ愛9階 ☎073-435-5245 FAX073-435-5247  
libre@sirius.ocn.ne.jp

おんせいかいせつつ えいがじょうえいかい  
**音声解説付き映画上映会**

映画「ナミヤ雑貨店の奇蹟」  
**時:**12月16日(日)13:30～15:30  
**場:**県立図書館(和歌山市)  
**対・定:**見えない・見えにくい方とその家族、ボランティア  
**定:**100人  
**申・問:**郵送、電話、FAX、Eメールで住所、氏名、電話番号を11月30日までに県点字図書館 〒640-8319和歌山市手平2-1-2 和歌山ビッグ愛5階 ☎073-488-5721 FAX073-488-5731  
wakaten@wakaten.jp  
和歌山県点字図書館

しょうがくきんへんかんじよせい  
**奨学金返還助成**

**対:**理工系・情報系の学部・研究科を2020年3月卒業予定の学生で、県内の製造業・情報通信業の企業に就職を希望する方  
**定:**40人  
**助成額:**最大100万円  
※対象企業に3年勤務後の支払い  
**申・問:**郵送で所定の申請書(WEBサイトで配布)を11月30日までに県庁労働政策課



**県庁・県教育庁**  
☎073-432-4111(代表)  
〒640-8585 ○○○課あて(県庁の住所記入不要)  
和歌山県のWEBサイトは  
<https://www.pref.wakayama.lg.jp/>

各振興局代表電話	
海草	県庁代表と同じ
健康福祉部	☎073-482-0600
建設部	☎073-423-3281
那賀	☎0736-63-0100
伊都	☎0736-34-1700
健康福祉部	☎0736-42-3210
有田	☎0737-63-4111
日高	☎0738-22-3111
健康福祉部	☎0738-22-3481
西牟婁	☎0739-22-1200
東牟婁	☎0735-22-8551
健康福祉部	☎0735-72-0525
串本支所	☎0735-62-0755
串本建設部	☎0735-62-0755

**時**…期日・時間 **場**…場所・会場  
**対**…対象・資格 **定**…定員 **費**…費用  
**申**…申込・応募方法 **問**…問合せ  
☐…Eメール  
QRコード…県ウェブサイトへリンク  
🔍…ウェブサイトを検索  
\*は県庁の敷地内にはありません

はつたつしょうがい かん こうえんかい  
**発達障害に関する講演会**

**講師:**大久保賢一准教授(畿央大学教育学部)  
**時:**12月2日(日)13:00～16:00  
**場:**情報交流センター Big・U(田辺市)  
**定:**450人  
**申・問:**FAX、Eメール、インターネットで所定の申込書(申込先、WEBサイトで配布)を県発達障害者支援センターポラリス ☎073-413-3200 FAX073-413-3020  
polaris@jtw.zaq.ne.jp  
和歌山県発達障害者支援センター  
※手話通訳は要予約



# 試験 しけん

## 警察職員(航空整備士)採用選考

時: 11月29日(木)  
 場: 県警察本部(和歌山市)  
 資格: 二等航空整備(回転翼航空機陸上多発タービン機)以上の資格を持つ方または3月末までに取得見込みの方  
 申込書配布: 県警察本部警務課、警察署、県人事委員会事務局など  
 申・問: 郵送で11月16日までに県警察本部警務課 ☎0120-217-314  
 和歌山県警察

## 県農林大学校 農学部

時: 12月11日(火) 10:00~  
 定: アグリビジネス10人 園芸30人  
 願書受付・問: 郵送、持参で11月20日~12月3日に県農林大学校 〒649-7112かつらぎ町中飯降422 ☎0736-22-2203  
 和歌山県農林大学校

## 平成31年度 看護学校等学生

課程	学校名・所在地	電話番号	定員(人)	願書受付	試験日
大学4年	県立医科大学保健看護学部(和歌山市)	073-446-6700	80	1/28~2/6	前期 2/25 後期 3/12
	東京医療保健大学和歌山看護学部(和歌山市)	073-435-5819	90	12/17~1/15 12/17~1/23 2/1~12	A日程 1/25 B日程 2/4 C日程 2/18
助産師	県立高等看護学院助産学科(紀の川市)	0736-75-6280	10	11/30~12/7	1次 1/21 2次 2/1
看護師	県立高等看護学院看護学科一部(紀の川市)	0736-75-6280	50	11/30~12/7	1次 1/17 2次 2/1
	県立なぎ看護学校(新宮市)	0735-31-8797	40	12/5~11	1次 1/17 2次 1/31
	紀南看護専門学校(田辺市)	0739-22-1592	40	前期12/17~20 後期 2/18~21	1次1/17 2次1/18 1次3/7 2次3/8
	和歌山看護専門学校(和歌山市)	073-456-5780	50	前期12/10~14 後期1/25~31	1/16 2/8
	和歌山市医師会看護専門学校(和歌山市)	073-445-9805	40	12/7~13	1/10
	国保野上厚生総合病院附属看護専門学校(紀美野町)	073-489-8500	40	12/7~19	1/17
	日高看護専門学校(御坊市)	0738-22-1277	40	12/18~25	1次 1/19 2次 1/30
	5年課程	県立熊野高等学校看護科(上富田町)	0739-47-1004	40	県立高校と同日
准看護師	新宮市医師会看護学院(新宮市)	0735-21-2529	30	1/11~18	2/3

## 県立中学校入学

①向陽中学校(和歌山市)②桐蔭中学校(和歌山市)③田辺中学校(田辺市)④古佐田丘中学校(橋本市)⑤日高高校附属中学校(御坊市)  
 出願期間: 平成31年1月4~9日  
 ※郵送のみ受付。最終日の消印有効  
 検査日: 1月26日(土)・27日(日)  
 定: ①~③各80人④⑤各40人  
 費: 2,200円(県証紙)  
 募集要項配布場所・問: 県教育庁義務教育課、各教育支援事務所  
 向陽中学校 ☎073-471-0070  
 桐蔭中学校 ☎073-436-7755  
 田辺中学校 ☎0739-22-1921  
 古佐田丘中学校 ☎0736-32-0049  
 日高高校附属中学校 ☎0738-22-0500

## 県事務補助職員採用

時: 平成31年1月上旬~中旬  
 問: 県庁人事課、県教育庁総務課、県警察本部警務課  
 ※詳しくは要問合せ

## 和歌山で就職しよう!

時: 11月18日(日) 14:00~16:00  
 場: 阪急グランドビル(大阪市)  
 対: 県内就職希望の大学生など  
 定: 50人  
 申・問: 電話で住所、氏名、電話番号をジョブカフェわかやま ☎073-402-5757  
 ジョブカフェわかやま

## 古文書講座Ⅱ

テーマ: 海部郡木本村庄屋垣内家文書等  
 ①入門: くずし字のなりたち  
 ②初級・中級: 古文書の語法や意味内容の掘り下げ  
 時: ①11月20・27日②12月4・11・18日  
 いずれも火曜13:30~15:10  
 場: きのくに志学館(和歌山市)  
 定: 各90人  
 申・問: 往復ハガキで住所、氏名、電話番号、希望コース、過去受講回数を11月13日までに県立文書館 〒641-0051和歌山市西高松1-7-38 ☎073-436-9540  
 和歌山県立文書館

## 特設労働相談会

労働者個人と事業主との労働条件などのトラブル相談  
 時: 11月24日(土) 10:00~16:00  
 場: プラザホープ(和歌山市)  
 対・定: 県内の事業所に勤務する労働者と事業主 12人  
 申・問: 電話で住所、氏名、電話番号、相談内容を11月22日までに県労働委員会事務局 ※当日受付など詳しくは要問合せ

## 紀の国わかやまものづくりフェア

木工、万華鏡作り、左官などの体験のほか、職人による実演  
 時: 11月25日(日) 10:00~16:00  
 場: 和歌山ビッグウエーブ(和歌山市)  
 問: 県技能振興コーナー ☎073-499-6484  
 和歌山県職業能力開発協会



## 映画『0円キッチン』上映会

時: 11月18日(日) 13:00~15:00  
 場: ホテルアバローム紀の国(和歌山市)  
 定: 100人  
 申・問: 郵送、電話、FAX、Eメールで住所、氏名、電話番号、希望人数を11月12日までに県庁循環型社会推進課 FAX073-441-2685  
 e0318001@pref.wakayama.lg.jp

## わかやま就職フェア2018

時: 11月20日(火) 13:00~16:00  
 場: 和歌山ビッグ愛(和歌山市)  
 対: 一般求職者、平成31年3月新規学卒予定者(既卒3年以内の方を含む)  
 問: 県庁労働政策課  
 UIわかやま就職ガイド  
 ※手話通訳は要予約

## 県文化表彰受賞記念コンサート

昨年文化奨励賞受賞のチェリスト 谷口賢記氏  
 時: 平成31年1月12日(土) 18:00~20:00  
 場: 県立図書館(和歌山市)  
 申・問: 往復ハガキで氏名(ふりがな)、電話番号、希望枚数(1人2枚まで)を11月30日までに県庁文化芸術課 ※未就学児は入場不可

## 県世界遺産マスター

時: ①【研修】平成31年1月26日(土)・27日(日)  
 ②【現地研修】2月3日(日)  
 ③【認定試験】2月10日(日)  
 場: ①③県民文化会館(和歌山市) ②熊野古道中辺路(田辺市)  
 対・定: 満20歳以上で県内に在住または在勤の方 50人  
 申: 郵送、FAX、Eメールで住所、氏名(ふりがな)、生年月日、年齢、性別、職業、電話(FAX)番号、応募動機を11月22日までに県世界遺産センター 〒647-1731田辺市本宮町本宮100-1 ☎0735-42-1044 FAX0735-42-1560  
 e0624002@pref.wakayama.lg.jp  
 問: 申込先、県庁観光振興課(和歌山県世界遺産センター)

## 県民文化会館からのお知らせ

①和歌山ダンスフェス2018  
 時: 11月23日(祝) 15:00~  
 定: 2,000人  
 ②ディズニー・オン・クラシック~まほうの夜の音楽祭2018  
 時: 11月24日(土) 18:00~  
 定: 1,865人  
 費: S席8,300円A席6,700円  
 ①②共通  
 場: 県民文化会館(和歌山市)  
 申・問: 電話、Eメール、インターネットで会場 〒640-8269和歌山市小松原通1-1 ☎073-436-1331 FAX073-436-1335  
 wacaf@wacaf.or.jp  
 ※②各プレイガイドでも発売  
 和歌山県民文化会館  
 ※未就学児は入場不可

## 紀の国いきいき健康長寿祭 パークゴルフ交流大会

時: 11月29日(木) 8:30~16:30  
 場: 紀美野町のかみふれあい公園  
 対: 県内在住で昭和35年4月1日以前生まれの方  
 定・費: 200人 700円  
 申・問: 郵送、FAXで所定の申込書(申込先で配布)を11月16日までに県社会福祉協議会いきいき長寿社会センター 〒640-8545和歌山市手平2-1-2 和歌山ビッグ愛7階 ☎073-435-5214 FAX073-435-5221  
 和歌山県社会福祉協議会  
 ※手話通訳・要約筆記は要予約



## アートワークショップ「書」

時: 12月9日(日) 13:00~15:00  
 場: 新宮市立総合体育館  
 対・定: 小・中学生 30人  
 申・問: 郵送、FAX、Eメールで住所、氏名、年齢、電話番号、保護者氏名を県庁文化芸術課 FAX073-436-7767  
 e0221001@pref.wakayama.lg.jp

## ふおすた~サロン (保育士サロン)

保育士として再就職を検討されている方の意見交換の場  
 時: 11月13日(火) 10:00~11:00  
 場: 和歌山ビッグ愛(和歌山市)  
 申・問: 電話で住所、氏名、電話番号を11月12日までに県福祉人材センターハートワーク ☎073-435-5211  
 和歌山県福祉人材センター

## 「明治150年」シンポジウム

時: 12月15日(土) 13:30~16:00  
 場: ホテルアバローム紀の国(和歌山市)  
 定: 350人  
 申・問: 郵送、FAX、Eメールで住所、氏名、電話番号、希望枚数(1人4枚まで)を12月7日までに県庁文化芸術課 FAX073-436-7767  
 e0221001@pref.wakayama.lg.jp  
 ※手話通訳有

## 子ども薬剤師体験イベント

時: 平成31年1月27日(日)  
 ①10:00~12:30②13:30~16:00  
 場: 県立医大病院(和歌山市)  
 対: 県内在住の小学5・6年生  
 定: 各24人  
 申・問: ハガキで住所、氏名(ふりがな)、学年、性別、学校名、保護者氏名、電話番号を11月30日までに県立医大病院薬剤部 〒641-8510和歌山市紀三井寺811-1 ☎073-441-0505  
 和歌山県立医大病院

## 12・1月開始の職業訓練受講生

科目: ①介護職員初任者養成科 ②パソコン・経理事務スキル習得科 ③溶接加工科④住環境計画科 ⑤電気設備技術科⑥医療(医科)・調剤事務科⑦ビジネスパソコン基礎科 ⑧介護職員実務者研修科 ⑨OAパソコン基礎科  
 場: ①~⑤和歌山市⑥⑦岩出市 ⑧⑨田辺市  
 申・問: ハローワーク(申込締切日あり) ※詳しくはWEBサイトを要確認  
 和歌山労働局 職業訓練



ロード トゥ  
Road to ワールドマスターズ  
ゲームズ2021関西  
TSUNAGU in わかやま

柳本晶一氏(バレーボール)、根本慎志氏(車いすバスケットボール)などによるトークや各種スポーツ体験会  
時:11月11日(日)13:00~16:00  
場:和歌山ビッグホエール・ビッグウェーブ(和歌山市)  
問:県教育庁スポーツ課

しゅりょうしゃ みな  
狩猟者の皆さんへ

狩猟期間は11月15日から平成31年2月15日(イノシシとホンジカは11月1日から3月15日まで)です。狩猟には免許と登録手続きが必要です。また、狩猟犬も狂犬病予防法による登録と予防注射が必要です。ルールとマナーを守り、安全な狩猟に努めてください。  
問:県庁農業環境・鳥獣害対策室

えいが  
映画「ボクはボク、クジラはクジラで、泳いでいる。」

藤原知之監督のもと、太地町立くじら博物館を舞台にオール和歌山で撮影された、実話をベースにした青春ストーリーです。絶賛公開中!!  
問:県観光連盟(県庁観光振興課内)  
☎073-422-4631

じゅうせいかつそうごうちょうさ きょうりょく  
住生活総合調査にご協力を

居住環境などの調査で、5年ごとに実施されます。11月下旬から調査票を配布し、郵送・オンラインにより回収します。

問:県庁建築住宅課

平成30年住生活総合調査

しどうぎゃくたい  
「児童虐待かも?」

すぐにお知らせください

11月は「児童虐待防止推進月間」です。ご自身が出産や子育てに悩んだときには、お住まいの市町村児童福祉相談窓口、最寄りの児童相談所にご相談ください。また、虐待を受けたと思われる子供を見つけたときは、上記の相談先の他、各警察署にお知らせください。  
問:県庁子ども未来課  
児童相談所全国  
共通ダイヤル  
県警察本部少年課  
☎073-423-0110

たんじょうび  
11月22日はふるさと誕生日!

「ふるさと誕生日」である11月22日に、県民の皆さんに、ふるさとに対する理解や関心を深めていただくことを願い、県立近代美術館、博物館、紀伊風土記の丘、自然博物館の4施設を無料開放します。ぜひご来館ください。  
問:県庁県民生活課

けいりょう たいせつ  
「計量」の大切さを  
見直しましょう!

11月1日は計量記念日、11月は計量強調月間で電気・水道・ガスの使用量、食料品の内容量、ガソリンの給油など、私たちの生活ではさまざまな計量が行われています。県では適正な計量器が使用されているか検査を行っていますので、ご協力をお願いします。

問:県庁商工観光労働総務課

せかいとうにょうびょう きねんじぎょう  
世界糖尿病デー記念事業  
わかやまじょう  
「和歌山城ブルーライトアップ」

11月14日の「世界糖尿病デー」に和歌山城のライトアップを行います。  
時:11月14日(水)17:00~  
問:世界糖尿病デー記念イベント実行委員会 ☎073-445-9436

たいふう ごう  
台風20・21・24号  
被災事業者への支援

被災された県内の事業者を対象に、建物・機械設備等の復旧に要する費用の一部を補助します。市町村発行の罹災証明書等を添付し、12月21日までに事業再開計画書を提出してください。

詳しくはお問い合わせください。

問:(製造業)県庁企業振興課

(製造業以外)

県庁商工振興課



製造業 製造業以外

ほこ 誇りある ふるさとを 育て いく ひとつの 一票  
和歌山県知事選挙

とうひょうび  
投票日

11/25(日)

投票日当日、投票に行けない見込みの方は、期日前投票または不在者投票を利用しましょう。

期日前投票または不在者投票は11月9日(金)から11月24日(土)までの間

詳しくは、お住まいの市町村選挙管理委員会までお問い合わせください。  
問:県選挙管理委員会・県明るい選挙推進協議会 ☎073-441-3785



和歌山県 選挙管理委員会

ユーアイ しゅうのうそうだん  
UIターン就農相談フェア

新規就農や農業法人への就職を希望する方への相談会

時:11月18日(日)10:00~15:00

場:和歌山ビッグ愛(和歌山市)

問:県就農支援センター

☎0738-23-3488

インのうぎょうしけんじょう  
ふれあいデー in 農業試験場

農業技術や試験研究の紹介、農産物即売、農業体験イベントなど

時:11月17日(土)10:00~15:00

場:県農業試験場(紀の川市)

問:会場 ☎0736-64-2300

さいていちんぎん  
チェックしなくちゃ。最低賃金

10月1日から和歌山県最低賃金が時間額803円に改定されています。

問:和歌山労働局

☎073-488-1152

または最寄りの労働基準監督署

のうぎょう  
わかやまスマート農業セミナー

時・場:①11月15日(木)かつらぎ総合文化会館(かつらぎ町)

②16日(金)印南町公民会館

いずれも13:00~15:15

(ICT等メーカー展示は12:00~16:00)

対:農業者、農業者団体、学生、企業など

定:①500人②200人(先着順)

申・問:FAX、Eメールで所定の申込書(WEBサイトで配布)を11月12日までに県庁農林水産総務課研究推進室

FAX073-433-3024

☎e0701003@pref.wakayama.lg.jp

かんきょう  
おもしろ環境まつり

楽しみながら環境について考える体験型イベント

時:12月2日(日)10:00~15:00

場:みその商店街(和歌山市)

問:おもしろ環境まつり実行委員会

☎073-449-4734

おもしろ環境まつり

かんこう こうざ  
観光カリスマ講座

時:①11月8日②29日③12月13日  
④平成31年1月10日

いずれも木曜18:00~19:30

場:和歌山大学(和歌山市)

定:各80人(先着順)

申・問:FAX、Eメール、インターネットで所定の申込書(申込先、WEBサイトで配布)を会場

☎073-457-8581 FAX073-457-8553

☎t-renkei@center.wakayama-u.ac.jp

和歌山大学 観光学部

むりょうそうだんかい  
よろず無料相談会

県専門士業団体連絡協議会による法律・不動産・税務・経営などの相談

時:11月21日(水)13:00~16:00

(受付は15:30まで)

場:和歌山ビッグ愛(和歌山市)

問:県行政書士会 ☎073-432-9775

ひだかさっぽウォーキング

時・場:①11月24日(土)真妻山ぶち登山コース(日高川町・印南町)

②12月1日(土)わかもの町歩き観光in寺内町(御坊市)

対:②18歳以上35歳以下

(高校生・既婚者を除く)

定:①30人②50人(先着順)

費:①500円②2,000円(保険料など)

申・問:FAXで所定の申込書(申込先、WEBサイトで配布)を日高広域観光振興協議会(日高振興局企画産業課内)

FAX0738-24-3312

とうきょうがくせいりょうにゆうりょうきぼうしやめんせつ  
東京学生寮入寮希望者面接

時:①1次募集12月8日(土)

②2次募集平成31年3月9日(土)

※東京学生寮では随時面接可

場:プラザホープ(和歌山市)

対・定:東京近辺の4年制大学に入学予定または在学中の男子で、保護者が県内在住の方18人程度(選考)

申・問:郵送で所定の申込書(WEBサイトで配布)を①11月30日までに

②1月1日~2月28日に県奨学会東京学生寮

〒182-0016東京都調布市佐須町3-16-2

☎042-482-2390

和歌山県東京学生寮



# おでかけしよう♪

県立の楽しい施設を訪ねて、わかやまの自然や歴史文化を知ろう！

今回は、  
和歌山が生んだ  
平安時代の歌人「西行法師」と  
県ゆかりの文化財に  
ふれてみよう！  
けんりつはくぶつかん  
**県立博物館**



県内の豊富な文化財を後世に伝えるため、県ゆかりの文化財などを収集・保管・調査・展示している県立博物館。常設展示室では古代～近代の人々の生活と高野山や熊野三山など信仰に関する歴史を展示し、春と秋に特別展を年2回、企画展を年6回程度開催しています。

この度、西行法師生誕900年を記念して、「特別展 西行ー紀州に生まれ、紀州をめぐるー」を開催。平安時代の歌人西行は、紀伊国田中荘(現:紀の川市)の佐藤氏一族の家に生まれ、京都で武士として活動。後に出家し、高野山・天野で隠遁生活を送りつつ熊野なども訪れ、全国各地にも旅に出て歌を詠みました。紀州が生んだ歌人西行にまつわる文化財をその足跡とともに振り返ります。また、連続講座「西行 再発見！」も開催。詳しくはお問い合わせください。



貴重な  
国宝や重要文化財など  
今まで知らなかった  
ふるさとのすばらしい歴史文化  
を発見できるワン！

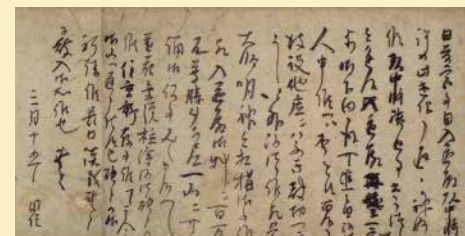

国宝 僧円位(西行)書状(金剛峯寺蔵)



西行像(弘川寺蔵)

## 今月の催し

- 展 特別展 西行 ー紀州に生まれ、紀州をめぐるー** ~11月25日(日)
- 1 連続講座「西行 再発見！」**  
(事前申し込み不要・参加費無料)  
「『撰集抄』の中の紀州譚」  
11月10日(土) 13:30~  
「西行物語絵巻の世界を読む」  
11月17日(土) 13:30~

お問い合わせは  
**県立博物館**  
☎ 073-436-8670 FAX073-436-6643

〒640-8137 和歌山市吹上1-4-14  
9:30~17:00(入館は16:30まで)  
休館/月曜(祝日の場合次の平日)  
入館料(特別展は別途)は有料



## もよお 今月の催し

**青字施設** は65歳以上、障害者、高校生以下、外国人留学生などは入場無料 **展** は展示  
**赤字施設** は入場無料 ※**県立博物館は15面に掲載** **1** はイベント

### 「関西文化の日」のお知らせ

11月17日(土)・18日(日)の「関西文化の日」に、県立近代美術館、博物館、紀伊風土記の丘、自然博物館を無料開放します。参加する関西一円の文化施設も原則入館無料。

問:関西文化の日事務局 ☎06-4964-8844 関西文化の日

けんりつ きい ふどき おか ☎073-471-6123 FAX073-471-6120  
**県立紀伊風土記の丘**  
〒640-8301和歌山市岩橋1411  
9:00~16:30(入館は16:00まで) 休館/月曜(祝日の場合次の平日)

**1 秋期特別展 特別展講座4「房総半島の海人の首長墓」**  
11月10日(土) 13:30~15:00

**対・定・申:**小学生以上 30人 **先着順** 事前申込

**1 秋期特別展 ワークショップ「古代の塩づくり」**  
11月18日(日) 13:30~15:30

**対・定・申:**小学生以上 30人 **先着順** 事前申込

**展 秋期特別展「黒潮の海に糧を求めてー古墳時代の海の民とその社会ー」** ~12月2日(日)

けんりつ しぜん はくぶつかん ☎073-483-1777 FAX073-483-2721  
**県立自然博物館**  
〒642-0001海南市船尾370-1  
9:30~17:00(入館は16:30まで) 休館/月曜(祝日の場合次の平日)

**1 モササウルスの化石調査に参加しよう！**  
12月2日(日) 13:00~16:00

**場:**長谷川地区(有田川町)

**対:**小学生以上(小学生は保護者同伴)

**定・申:**20人 **抽選** 11月18日まで

**1 大人の夜の水族館** 12月22日(土) 18:30~21:00  
**対・定・申:**18歳以上 30人 **抽選** 12月8日まで

けんりつ としょかん ☎073-436-9500 FAX073-436-9501  
**県立図書館**  
〒641-0051 和歌山市西高松1-7-38  
閲覧室 平日9:00~19:00(土日祝は18:00まで) 休館/月曜(祝日の場合次の平日)、毎月第2木曜

**1 手づくり紙芝居コンクール最終審査会**  
11月11日(日) 13:00~16:00

**場・定:**情報交流センターBig・U(田辺市) 100人

**1 「きのくに県民カレッジ」認定証授与式・講演会**  
11月23日(祝) 13:00~15:00

**定・申:**150人 **先着順** 事前申込(当日参加も可)

けんりつ きんだい びじゅつかん ☎073-436-8690 FAX073-436-1337  
**県立近代美術館**  
〒640-8137和歌山市吹上1-4-14  
9:30~17:00(入館は16:30まで) 休館/月曜(祝日の場合次の平日)

**展 特別展「創立100周年記念 国画創作協会の全貌展」**  
~12月16日(日)

**展 コレクション展2018ー秋冬 和歌山ゆかりの作家たち/国展の版画** ~12月24日(振休)

かたおなみ こうえんまんようかん ☎073-446-5553 FAX073-446-5554  
**片男波公園万葉館**  
〒641-0022和歌山市和歌浦南3-1700  
9:00~17:00(入館は16:30まで)

**展 企画展「和歌山県歌人クラブ短歌作品展~ふるさとを詠う」** 11月21日(水)~平成31年1月14日(祝)

**1 日曜体験教室「ペーパークラフトでお正月リース作り」**  
12月9日(日)

①10:30~11:30②13:00~14:00③14:30~15:30

**対・定:**小学生以上(小学生は保護者同伴)各8人 **先着順**

**費・申:**1,500円 事前申込

けんしよくぶつ こうえんりよつか ☎0736-62-4029 FAX0736-63-2570  
**県植物公園緑花センター**  
〒649-6211岩出市東城本672  
9:00~17:00(入館は16:30まで) 休館/火曜(祝日の場合次の平日)

**11月の花ごよみ 秋バラ、ケイトウ、マリーゴールド**

**展 第51回寒らん展** 11月10日(土)・11日(日)

**展 第2回緑和会 盆栽展** 11月17日(土)・18日(日)

**展 寒らん遅咲き展** 11月24日(土)・25日(日)

**展 冬の洋ラン展** 12月7日(金)~9日(日)

けんどうぶつ あいご ☎073-489-6500 FAX073-489-6504  
**県動物愛護センター**  
〒640-1251紀美野町国木原372  
10:00~17:00 休館/火曜

**1 犬・猫の飼い方講習会及び譲渡会**

①11月5日(月)・11日(日)・25日(日)、12月1日(土)・9日(日)・23日(祝)いずれも11:00~

②11月16日(金) 11:00~③11月30日(金) 13:30~

**場:**①県動物愛護センター②湯浅保健所③海南保健所

※譲渡を受けるには受講と、犬については狂犬病予防注射代

2,640円が必要です。

※県動物愛護センターでは譲渡会を常時開催しています。

## プラスワンコラム

さわって楽しむ、文化財レプリカと図録！

県立博物館では平成22年から県立和歌山工業高等学校・県立和歌山盲学校と協力し、3Dプリンターを活用したさわれる文化財レプリカとさわって読む図録を、館内に展示しています。この展示方法は、障害のある人をはじめ大人も子供も誰もが楽しみながら学べると好評です。情報が届きにくい人に向けて発信するこうした取組が評価され、平成26年度バリアフリー・ユニバーサルデザイン推進功労者表彰の内閣総理大臣表彰を受賞しています。





# 第32回全国健康福祉祭和歌山大会 ねんりんピック紀の国わかやま2019

あふれる情熱 はじける笑顔

2019年11月9日(土)~12日(火)



## 和歌山県内21市町で 27種目が開催されます

いよいよ来年、「ねんりんピック紀の国わかやま2019」が開催されます。11月9日から12日までの4日間で、スポーツや、文化種目の交流大会が県内各地で行われます。

### シルバー美術展兼第32回全国健康福祉祭 和歌山大会出品作品選考会

時:平成31年3月7日(木)~11日(月) 10:00~17:00

※最終日は午前で終了

場:和歌山ビッグ愛(和歌山市)

対:県内在住で昭和35年4月1日以前生まれのアマチュアの方。  
日本画・洋画・彫刻・工芸・書・写真から1人1作品(共同作品不可)

申・問:所定の申込書(申込先などで配布)を2部作成し、1部は作品裏面に貼付、もう1部は郵送、FAXで2月1日までに県社会福祉協議会いきいき長寿社会センター

〒640-8545和歌山市手平2-1-2和歌山ビッグ愛7階

☎073-435-5214 FAX073-435-5221

和歌山県社会福祉協議会

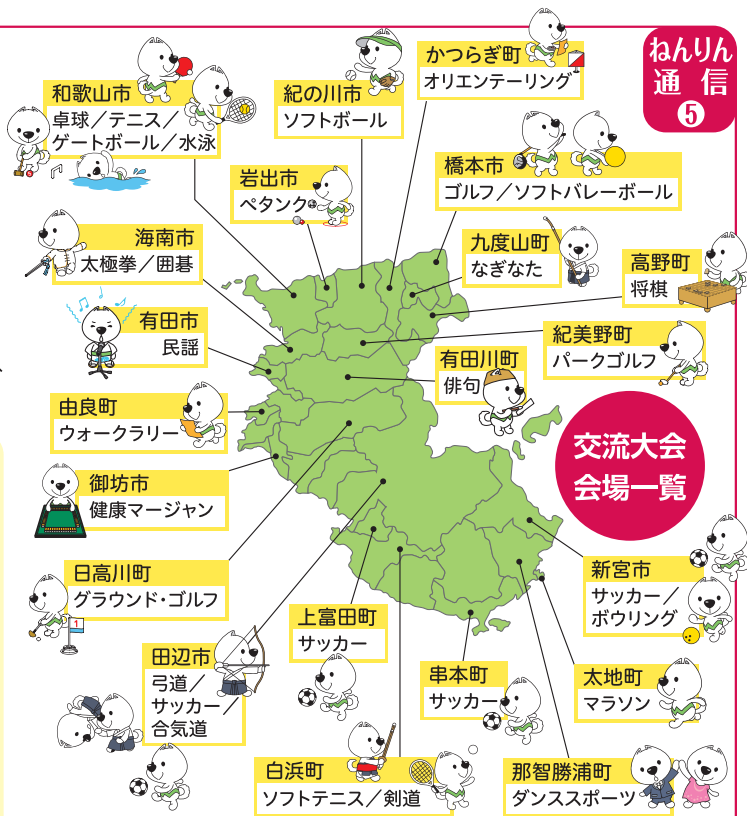

### 交流大会 会場一覧

問 ねんりんピック紀の国わかやま2019 実行委員会事務局  
☎073-441-2570 ✉nenrin2019@pref.wakayama.lg.jp



ねんりん 和歌山

## 広報課からのお知らせ

### テレビ

テレビ和歌山 WTV

きのくに21 日曜 9:30・(再) 18:30

11月 4日 統合型リゾート(IR)の実現に向けて

11月11日 目指せ!未来のデータサイエンティスト

11月18日 人権について考える

11月25日 気運高まる和歌山での創業

県民チャンネル 月・火・木・金・土曜 21:55

マンスリー県政 ニュースワイド 毎月最終金曜19:30~19:59

### ラジオ

和歌山放送 WBS

県庁だより 毎日 11:40・(再) 18:00 ※土・日曜は再放送がありません。

ラジオでお届け!県政最前線 火曜 15:40~16:00

放送内容・時間は都合で変更する場合があります。

広告 県収入の一部とするため有料広告を掲載しています。県庁広報課 ☎073-441-2032

今月には知事選挙があります。知事としての公務ですので、形式的には、任期いっぱいまで続けても問題ありませんが、他の候補者と実質的にフェアにしたいという思いから、12月号までの県民の友「知事メッセージ」、11月中のきのくに21・ラジオでお届け!県政最前線「知事と語る」、和歌山県ホームページ「知事からのメッセージ」はお休みいたします。

和歌山県知事 仁坂 吉伸



手話表現紹介動画はこちらから

環境に優しい植物油インクと古紙/パルプ  
配合率80%再生紙を使用しています。

