ご存じですか？

6月は環境月間

「COOL CHOICE（クール チョイス）～未来（みらい）のために、いま選（えら）ぼう。～」とは

問 県庁環境生活総務課 ☎073-441-2670

「COOL CHOICE」（クールチョイス）とは、温室効果ガスの削減目標達成のため、省エネ・低炭素型の製品、サービス、行動など、地球温暖化対策に役立つあらゆる「賢い選択」を呼び掛ける新たな国民運動です。

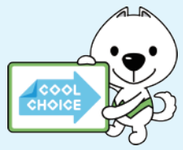

例えば…こんなことが「COOL CHOICE」！

- 冷暖房の設定温度に気を配る（夏は室温28℃、冬は室温20℃を目安に）
- テレビやパソコン、照明などを「つけっぱなし」にしない（使わないときは電源オフ！）
- 近くのお出掛けは徒歩や自転車で、遠くのお出掛けは公共交通機関で
- 残業をしない（電気の節約につながる、睡眠時間の確保で気分も爽快！）
- 食べ残しをしない（ごみの減量につながる）

未来のために今すぐできることがたくさんあります。決して難しくはありません。

まずは身近な取組から始めてみましょう。

クールビズを実施しています

県では、5月1日（火）から10月31日（水）までクールビズを実施しています。

皆さんも気候や体調などに合わせて気軽に取り組んでみてください。

こころの気づき 人権連載

女性が安心して働ける職場にするために

問 県庁労働政策課 ☎073-441-2790

マタニティハラスメント（マタハラ）をご存じでしょうか。

マタハラとは、働く女性が妊娠・出産・育児を理由に不利益を受けることや、上司や同僚から嫌がらせを受けることで、女性の仕事と子育ての両立を妨げる要因となっています。

事業主が、妊娠・出産・育児を理由に、解雇・雇止め・降格などの不利益を課したり、育児休業の取得などを妨げたりすることは法律で禁止されており、また、事業主には上司・同僚によるマタハラを防止する義務があります。このことは、男性の労働者が家事・育児に参加する場合についても同様です。

マタハラのない、子育てしながら安心して働ける職場にするためには、周囲の理解が必要であり、そのためには一人ひとりがお互いを尊重する意識を持つことが大切です。

マタハラに関する悩みごとがあるときは、まずは職場や公的機関の相談窓口などに相談し、問題をひとりで抱え込まないことが大切です。

県では、職場のトラブルや悩みごとについて専門の相談員がアドバイスする労働相談室を設けていますので、お気軽にご相談ください。

労働相談室
火・水・木・金　16:00～20:00
土・日　10:00～16:00
和歌山市北出島1-5-46
☎073-436-0735

広告

知っておきたい 暮らしの情報 82

6月は土砂災害防止月間（どしゃさいがい ぼうしげっかん）です

問 県庁砂防課 ☎073-441-3171

これから雨の多い時期となり、土砂災害が発生しやすくなります。そのため、大雨時は、「土石流」「地すべり」「がけ崩れ」といった土砂災害の前触れに十分注意してください。また、※土砂災害警戒情報が発表されている時には、特に早めの避難を心がけてください。

土砂災害に関する情報は、市町村役場や各振興局建設部にお問い合わせください。

※土砂災害警戒情報とは、大雨警報発表中、さらに土砂災害の危険が高まった時に、県と和歌山地方気象台が発表する情報です。

- 河川雨量・土砂災害警戒情報　和歌山　砂防課　（PC・モバイル端末／携帯端末）
- わかやま土砂災害マップ　和歌山土砂災害マップ　（PC・モバイル端末）
- 地上デジタル放送のデータ放送による情報　NHKテレビ、テレビ和歌山
- 土砂災害から身を守るために知っておきたいこと　和歌山　土砂　守る　（PC・モバイル端末）

土砂災害の前触れに注意！

土石流

- 山鳴りや立木の裂ける音、石のぶつかりあう音が聞こえる
- 川が濁ったり、流木が混ざっている
- 雨が降り続いているのに、川の水が減っている

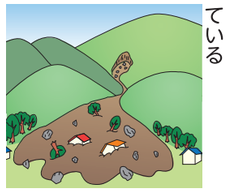

地すべり

- 地面にひび割れができる
- 地面が陥没したり、隆起したりする
- 沢や井戸の水が濁る
- 斜面から水が吹き出す
- 池や沼の水の量が急に変化する

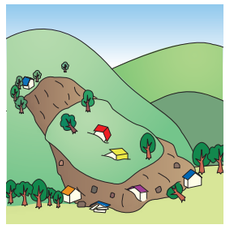

がけ崩れ

- がけからの水が濁る
- がけに亀裂が入る
- 小石がパラパラ落ちてくる

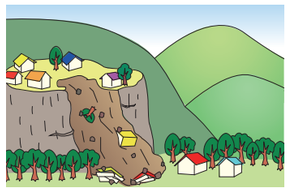

土砂災害から身を守るには！

①台風が来る前に
地域の土砂災害危険箇所を普段から確認しましょう。

②雨が降り始めたら
雨雲の動きと土砂災害警戒情報に注意しましょう。

③豪雨になる前に
大雨時や土砂災害警戒情報が発表されたときは、早めに近くの安全な場所に避難しましょう。また夜間に大雨が予想されるときは、暗くなる前に避難しましょう。

日頃から土砂災害に備えましょう

洪水情報を提供しています

洪水情報を県や気象庁のWEBサイト、テレビ和歌山及びNHK総合のデータ放送で提供しています。洪水に対し、早めの避難判断をお願いします。

提供内容
- 有田川・日高川・古座川・熊野川などの洪水情報
- 県内河川の水位情報
- ダムの放流量などの情報

PC・モバイル端末　携帯端末

和歌山県河川雨量情報　気象庁

問 県庁河川課 ☎073-441-3074

広告

「県民の友」は視覚に障害のある方のために、点字版と音声版（デイジー図書）も作成しています。　ご希望の場合は、　県庁広報課☎073-441-2032までご連絡ください。また、音声版はWEBサイトでもお聞きいただけます。