地域で安心して子供を育てる環境をつくる

核家族化などが進み、地域のつながりが希薄化する中で、子育てのノウハウを次代の親へと伝えることが困難になり、子育てに何らかの不安や負担を抱える人が増えています。

県では、安心と喜びを実感しながら子供を生み、育てられるように、より身近な地域において子育て世代のニーズに対応したきめ細やかな支援や取組を充実していきます。

子育て世代包括支援センターの設置

子育て世代が、子供の健診で公的機関に訪れる機会などを有効に活用して、さまざまな悩みを気軽に相談できる体制を整えていくことが重要です。

県では、妊娠期から子育て期にわたるまで、保健師や助産師などの専門職による総合的な相談支援をワンストップで行う「子育て世代包括支援センター」の設置に向けて、市町村を支援しています。

（平成29年11月末現在設置　9市町）

子育て世代包括支援センターの役割

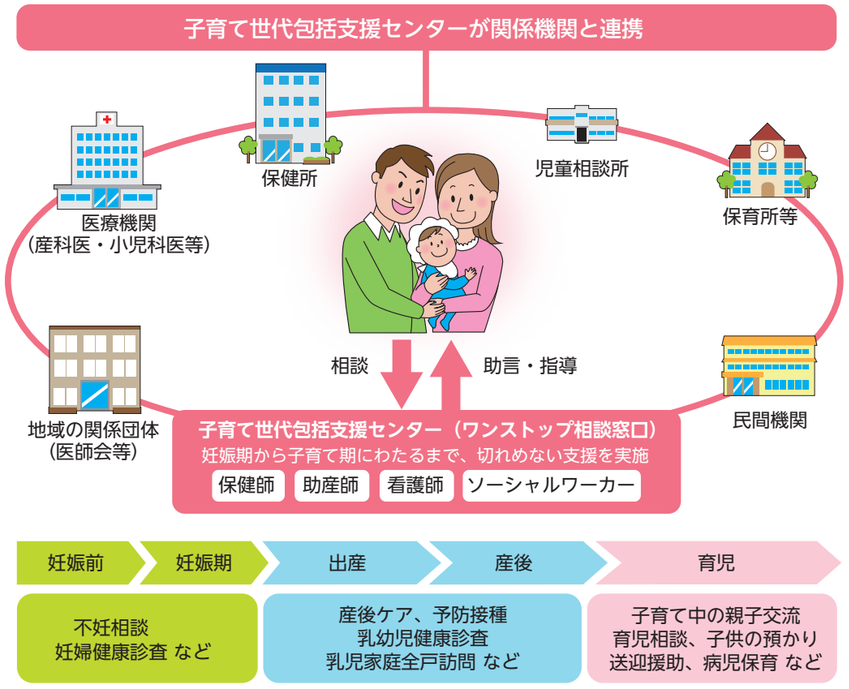

多様なニーズに対応した預かり支援

「自由な時間が持てない」「身体の疲れが大きい」など子育ての負担を減らし、ゆとりを持って子育てと向き合ってもらえるよう、市町村や地域団体と協力して一時的な預かりの場の充実に取り組んでいます。お住まいの地域によって利用できる制度が異なりますので、詳しくは市町村子育て支援担当までお問い合わせください。

ファミリー・サポート・センター

「子供の預かりなどの援助を受けたい人」と「子育てを援助したい人」が共に会員となり相互に助け合う事業です。センターでは、会員の募集・登録、相互援助活動の調整などを行っています。

こんな時に

- 保育施設の保育開始前後や、放課後の預かり
- 保育施設や習い事への送迎
- 冠婚葬祭や学校行事の際の預かり

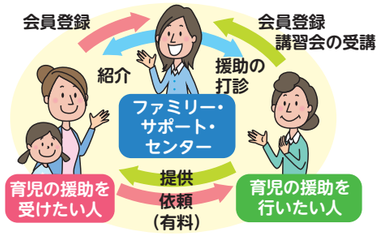

ファミリー・サポート・センター	電話番号	利用可能地域
和歌山市ファミリー・サポート・センター	073-424-3770	和歌山市
海南市ファミリー・サポート・センター	073-483-8506	海南市
いわでき のかわファミリーサポートセンター「そらまめサポート」	0736-60-4337	岩出市・紀の川市
橋本市ファミリーサポートセンター「スマイリー」	0736-39-7515	橋本市
御坊市ファミリー・サポート・センター「そらまめサポート」	0738-20-9012	御坊市
田辺市ファミリー・サポート・センター「きっずぱーく」	0739-26-5486	田辺市・みなべ町・上富田町・白浜町・すさみ町
しんぐうファミリー・サポート・センター	0735-23-3755	新宮市

地域子育て支援拠点

公共施設や保育所などの地域の身近なところで、気軽に親子の交流や子育て相談、情報提供などを行っています。

一時預かり

急な用事や短期のパートタイム就労のほか、リフレッシュしたい時などに、保育所や地域子育て支援拠点などで子供を預かります。

病児保育

病気や病後の子供を保護者が家庭でみられない場合に、病院・保育所などに付設されたスペースで看護師などが預かります。

子どもの居場所づくり

共働き家庭やひとり親家庭で、夜遅くまでひとりで過ごさざるを得ない子供が増えています。そんな子供たちが身近な地域で食事や学習などを通して、安心して過ごせる〝居場所づくり〟に取り組まれる団体を支援しています。

県では、子供食堂の開設・拡充に要する費用の一部を補助していますので、ぜひご活用ください。

【対象経費】調理台、食卓、電化製品など
【補助率等】1／2（限度額20万円）

Interview インタビュー

御坊こども食堂（御坊市）　事務局長　鈴木正文さん

すべての子供たちが安心して食事ができる場所を提供しようと、昨年9月に「御坊こども食堂」をオープンしました。子供だけでなく、保護者や祖父母の方も利用することができ、当初20人程度だった利用者は、今では70人にもなることがあります。

家庭、学校や職場、それに次ぐ居場所として、みんなが気安く集まれる居心地の良い場所となり、もっと利用者が増えていけばと思います。そして、子供を中心に、若者から高齢者まで幅広い年齢層がつながりを感じられる地域づくりのきっかけになればと思います。

出会いの機会を増やす

結婚したいという気持ちはあるけれど、なかなか理想の相手と巡り会えない、巡り会う機会がないという独身の方々を対象に、出会いの場の設定や、出会いを希望する男女をさまざまな形で応援する団体「わかやま婚活応援隊」、縁結びを応援するボランティア「わかやま結婚サポーター」などの結婚サポート体制づくりを推進してきました。

さらに出会いの機会を増やすため、結婚したいと考える従業員の結婚を後押しする企業を募集し、企業同士の出会いの場の創設に取り組んでいます。